



私が選ぶ

市の情報ツール

毎日の暮らしに合わせて、使い分ける

市の情報には、いち早くお知らせすべきもの、保存してじっくり知識を深めるものなど、さまざまなものがあります。
今回は、ご自身の生活スタイルに合わせて活用していただきたい、
情報ツール(広報紙、メール・LINE、町田市ホームページなど)をご紹介します。

問 広報課 ☎724・2101

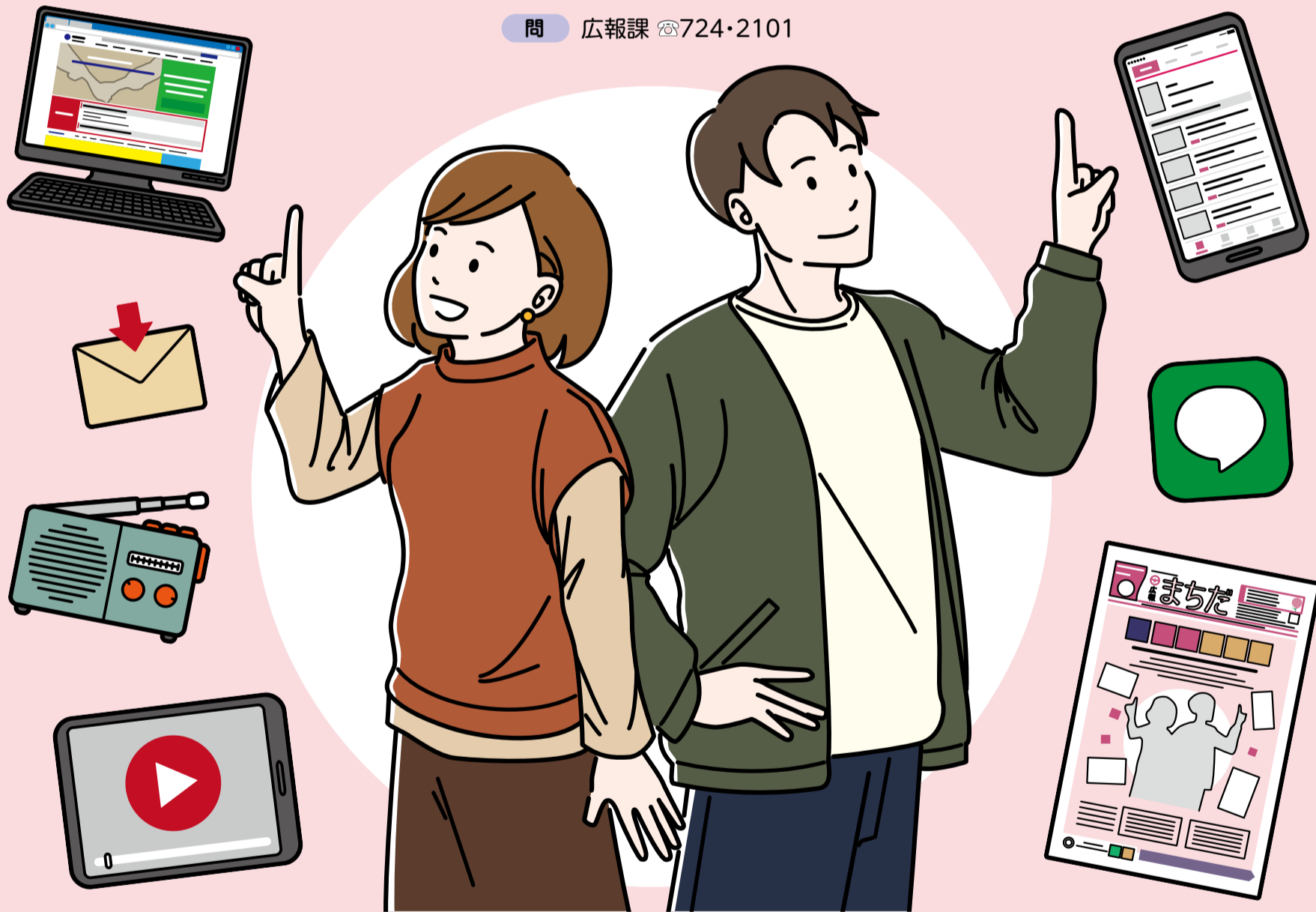

いくつものツールを用いて、皆さんに市の情報をお届けしています。それぞれの情報ツールを組み合わせると、より詳しく、知識を深めることができます。

広報まちだを読むときは、スマートフォンを近くに置いてあります。新型コロナワクチンの予約記事が掲載されているときは、二次元コードを読み取り、そのまま申し込みをしました。



テレビで町田市バイオエネルギーセンターのことを知り、町田市ホームページで調べました。町田市公式動画チャンネルを見たところ、そこにいるかのような臨場感で紹介されていました。



防災情報も“バッチリ”のおすすめツール

「広報まちだ」を読んで、おしまい。それでも、いいですが…

日頃、「広報まちだ」をお読みいただきありがとうございます。より詳しく知りたい方の関心に合わせた情報をお伝えするために、便利な情報ツールもあります。広報紙とメール・LINE、町田市ホームページなどを組み合わせることで、ご自身に合った情報が手に入ります。

問 広報課 ☎724・2101



「広報まちだ」を読む



市の情報をいち早く知りたい

\\ そんな場合は... //

メール配信サービス・公式LINE、SNS (Twitter・Instagram・Facebook)

- 町田市メール配信サービス・町田市公式LINE
「不審者・犯罪情報」「防災情報」「健康づくり情報」「イベント情報」を始め、災害時には緊急情報を、電子メールとLINEで配信しています。
- 町田市SNS* (Twitter、Instagram、Facebook)
SNSごとにさまざまな分野の情報を発信しています。防災情報も充実していて、Twitter・Facebook「東京都町田市(防災・安全・気象情報)」では、町田市メール配信サービスで配信される災害・緊急情報等を発信しています。Instagramでは町田市消防団の活動情報などをお知らせしています。
※SNS=ソーシャル・ネットワーキング・サービス



市の情報を詳しく知りたい

制度などの知識を深めたい

\\ そんな場合は... //

町田市ホームページ

各種申請書のダウンロード、イベント情報など市の情報を網羅しています。緊急のお知らせも発信しています。



運転や家事をしながら市の情報を知りたい

\\ そんな場合は... //

ラジオ広報番組「東京町田インフォメーション」

災害発生時には災害情報も流します。「ながら利用」やアプリで過去の番組をさかのぼって聞くことができます。



他市の取り組みも知りたい

\\ そんな場合は... //

外部サイト・アプリ (マチイロ・TAMA ebooks・マイ広報紙)

- スマートフォン・タブレット用アプリ「マチイロ」
気になる記事の保存や過去の記事の閲覧ができます。
- TAMA ebooks
多摩地域内の広報紙や情報誌、パンフレットなどが閲覧できます。
- マイ広報紙
キーワード検索、関連する記事を一覧でまとめて閲覧することができます。



活動の様子をリアルに見たい

\\ そんな場合は... //

町田市公式動画チャンネル

市の魅力や市政情報を動画でお伝えします。



情報ツールのお得な使い方を知ろう

問 広報課 ☎724・2101

町田市の“広報”PRイベント

市内で開催されるイベントで、市の情報ツールを紹介します。

- 日時** ①11月20日(日)(つるまパーク大作戦2022)、午前10時～午後4時＝鶴間公園
②12月3日(土)・4日(日)(芹ヶ谷公園パークミュージアムFuture Park Lab 2022 Winter)、午前10時～午後4時＝芹ヶ谷公園 ※いずれも雨天中止
- 内容** 市の情報ツールの紹介、ポケふたパネルのフォトブースで写真撮影、ポケふためぐりえ・町田市シティブロモーション冊子等の配布

“私が選ぶ”市の情報ツール講座

スマートフォンを使って、市の情報入手する方法を学ぶ講座です。

- 対象** スマートフォンをお持ちで、日頃、市の情報を電子媒体で活用していない方
- 日時** ①12月20日(火)、②12月27日(火)、午前10時～11時30分(各回とも同一内容)
- 場所** 生涯学習センター **講師** ネットforシニア・清水静香氏
- 内容** 市の情報ツールの使い方を学ぶ **定員** 各10人(抽選)
- 申込** 往復ハガキに住所・氏名(ふりがな)・電話番号・希望日(①または②)、返信用にも宛先を明記し、11月30日まで(消印有効)に広報課(〒194-8520、森野2-2-22)へ。

市の情報ツールを、身近に感じていただくイベントと講座を行います。この機会に、ぜひご参加ください。



情報ツール、イベント詳細はこちら▶

広報紙を無料配布しています

- 対象** 市内在住で、次のいずれかに該当する方
①新聞をとっていない②近くに広報紙の配布場所がない③HP等の閲覧ができない
- 申込** 住所・氏名(ふりがな)・電話番号・広報紙無料配布希望・希望理由を明示し、電話、ハガキまたはFAXで広報課(〒194-8520、森野2-2-22、☎724・2101 FAX 724・1171)へ。

目の不自由な方向けに声の広報(デイジー版)・点字版広報まちだの無料送付を行っています

送付を希望する方は、広報課(☎724・2101)へお問い合わせください。

2021年度 人事行政の運営等の状況を公表します

問職員課 ☎724・2199

町田市の職員数、給与、勤務条件等の状況についてお知らせします。詳細は市HPでご覧いただけます。

1 職員数 (2022年4月1日現在)

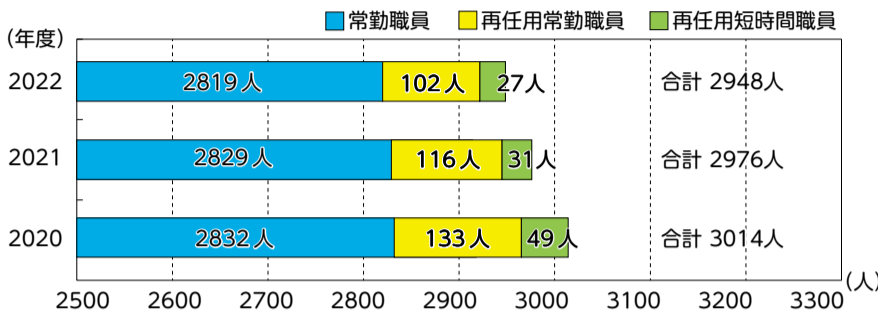

(注) 職員数には、地方自治法により東京都から町田市に派遣されている職員及び市費負担の指導主事等を含み、南多摩斎場組合などの一部事務組合への派遣者などは除いています。

2 職員の給与

※東京都及び国の給与等については、東京都等の公表資料を参考にしています。

(1) 人件費 (2021年度普通会計決算)

歳出総額(A)	実質収支	人件費(B)	人件費率(B/A)	(参考)2020年度の人件費率
1916億1797万円	81億4414万円	219億4278万円	11.5%	10.1%

(注) ①人件費とは、一般職員に支給される給与と市長や議員など特別職の給料・報酬・手当などの経費の合計です。

②普通会計とは、一般会計と特別会計を基に全国統一基準で再構成した会計です。

(2) 平均給料月額及び平均給与月額 (2022年4月1日現在)

区分	平均給料月額	平均給与月額
一般行政職	32万1544円	43万6309円
技能労務職	32万2785円	41万33円

(注) ①平均給料月額とは、基本給の平均です。

②平均給与月額とは、基本給と扶養手当や地域手当などの諸手当の額を合計したものの平均です。

(3) 経験年数別・学歴別平均給料月額 (2022年4月1日現在)

区分	学歴	経験年数		
		10年	15年	20年
一般行政職	大学卒	26万3142円	31万2664円	36万95円
	高校卒	21万3900円	-	30万6600円
技能労務職	全学歴	-	-	-

(注) 経験年数：学校卒業後ただちに市職員に採用された者については、その在職年数をいいます。その他の職員については、それぞれ職歴等の年数を一定の基準により在職年数として換算し、市職員に採用後の在職年数を加算したものです。

(4) 期末・勤勉手当

区分	町田市		東京都		国	
	期末手当	勤勉手当	期末手当	勤勉手当	期末手当	勤勉手当
2021年6月期	1.250月分 (0.700月分)	1.025月分 (0.500月分)	1.250月分 (0.700月分)	1.025月分 (0.500月分)	1.275月分 (0.725月分)	0.950月分 (0.450月分)
2021年12月期	1.150月分 (0.650月分)	1.025月分 (0.500月分)	1.150月分 (0.650月分)	1.025月分 (0.500月分)	1.275月分 (0.725月分)	0.950月分 (0.450月分)
計	2.400月分 (1.350月分)	2.050月分 (1.000月分)	2.400月分 (1.350月分)	2.050月分 (1.000月分)	2.550月分 (1.450月分)	1.900月分 (0.900月分)
職務段階による加算	有		有		有	

(注) ①一般職員の例です。

②()内は、再任用職員に係る支給割合です。

(5) 退職手当 (2022年4月1日現在)

区分	町田市		東京都		国	
	普通退職	定年退職等	普通退職	定年退職等	普通退職	定年退職等
勤続20年	23.0月分	23.0月分	23.0月分	23.0月分	19.6695月分	24.586875月分
勤続25年	30.5月分	30.5月分	30.5月分	30.5月分	28.0395月分	33.27075月分
勤続35年	43.0月分	43.0月分	43.0月分	43.0月分	39.7575月分	47.709月分
最高限度	43.0月分	43.0月分	43.0月分	43.0月分	47.709月分	47.709月分
加算措置	定年前早期退職特例措置 (2%~20%加算)		定年前早期退職特例措置 (2%~20%加算)		定年前早期退職特例措置 (2%~45%加算)	

(参考) 給与の種類とその内容

給与の種類	内容
給料	給料表に定める額
扶養手当	子9000円、配偶者6000円、その他の親族6000円
地域手当	民間における賃金や物価等に関する事情を考慮して支給される手当で、給料、扶養手当、管理職手当の合計額の16%
住居手当	35歳未満で借家居住の場合に限り、1万5000円を限度に支給
通勤手当	交通機関利用者=運賃相当額、交通用具使用者=通勤距離に応じて支給
その他	管理職手当等
勤務した実績に応じて支給されるもの	特殊勤務手当…著しく危険、不快、不健康など特殊な業務に従事した場合に支給 その他…時間外勤務手当等
臨時に支給されるもの	期末・勤勉手当…賞与に相当する手当 退職手当…退職のときに支給される一時金

3 特別職の報酬等

区分	市長、副市長	議長、副議長、議員
報酬等の月額 (2022年4月1日現在)	(給料) 市長 106万円 副市長 90万円	(報酬) 議長 64万円 副議長 58万円 議員 55万円
期末手当 (2021年度支給割合)	2021年6月期 2.275月分 2021年12月期 2.175月分 支給割合 合計 4.45月分	2021年6月期 2.45月分 2021年12月期 2.45月分 支給割合 合計 4.90月分

(注) 市長、副市長については、条例の定めにより退職手当が支給されます。

4 職員の勤務時間その他の勤務条件

(1) 勤務時間・休憩時間

職員の勤務時間については、条例等により次のように定めています。ただし、業務上必要があると認める場合などは、異なる勤務時間を割り振ることがあります。

勤務時間	勤務時間		休憩時間
	始業時刻	終業時刻	
1週間当たり 38時間45分	午前8時20分	午後5時5分	正午~午後1時までの1時間

(2) 休暇制度の概要

職員に付与される年次有給休暇は、1年度につき20日です。年次有給休暇以外の休暇等については、市HPでご覧いただけます。

5 職員の分限及び懲戒処分

分限処分は、公務の能率の維持並びに適正な運営の確保という観点から行われる処分です。地方公務員法第28条に規定されているものです。

懲戒処分は、職員の非違行為に対して、職場の秩序維持・回復を目的として行われる処分です。地方公務員法第29条に規定されているものです。

(1) 分限処分 (2021年度)

種類	延べ件数	人数
免職	0件	0人
降任	1件	1人
休職	221件	78人
降給	0件	0人

(2) 懲戒処分 (2021年度)

種類	延べ件数	人数
免職	0件	0人
停職	1件	1人
減給	0件	0人
戒告	5件	5人

町田市職員採用試験情報

問職員課 ☎724・2518
FAX050・3085・4107

詳細は市HPをご覧ください。

職種	採用予定数	日程等(予定)	採用日(予定)
障がい者対象一般事務	若干名	○郵送申込受付期間 11月18日(金)~25日(金)(消印有効) ○第1次試験日時(SPI試験) 12月4日(日)午前9時~午後1時	2023年 4月1日

※受験資格や試験日等の詳細は、「町田市職員採用試験実施要項」(市HPでダウンロード)をご覧ください。

Twitter・YouTubeで情報発信
Twitterアカウント名=町田市職員採用試験情報(町田市公式) @machida_saiyou

YouTube「町田市公式動画チャンネル」の「町田市採用試験ちゃんねる」でも職員採用試験についてご覧いただけます。

新型コロナウイルス感染症情報

最新情報は市HP
をご覧ください▶



全国的に新型コロナウイルスが感染拡大の傾向にあります。年末年始を安心して過ごすために、オミクロン株対応ワクチンの早期接種をご検討ください。予防接種は強制ではありませんので、ワクチン接種の予防効果と副反応のリスクを十分理解していただいたうえで接種をご検討ください。

また、この冬はインフルエンザと新型コロナウイルス感染症の同時流行の可能性が懸念されています。同時流行への事前の備えを確認しましょう。

※この記事の情報は11月8日現在のものです。

新型コロナワクチンについてのお知らせ

問新型コロナワクチン接種相談コールセンター ☎732・3563

新型コロナワクチンの接種予約はこちら



オミクロン株対応ワクチンの早期接種をご検討ください

新型コロナウイルスの従来株とオミクロン株に対応した2価ワクチンの接種は、1・2回目接種を完了した12歳以上のすべての方が対象です。現時点では、オミクロン株対応ワクチンはBA.1対応型またはBA.4-5対応型のいずれかを**1人1回接種**できます。

10月21日から**接種間隔が5か月から3か月**に短縮されました。接種券に同封された案内から接種間隔が変更になっていますので、ご注意ください。

年末年始は接種できる医療機関に限られますので、オミクロン株対応ワクチン接種がお済みでない3～5回目接種対象の方は、オミクロン株対応ワクチンの早期接種をご検討ください。

【接種を実施している病院・診療所の情報】

新型コロナワクチン接種を実施している病院や診療所の最新情報は、市HP(右記二次元コード)に掲載しています(随時更新)。また、町田市新型コロナワクチン接種予約センター(☎785・4117、毎日午前8時30分～午後7時)では近隣の接種可能な会場をご案内していますので、お気軽にお問い合わせください。



乳幼児(生後6か月～4歳)の接種を実施します

接種の詳細は、市HP(右記二次元コード)をご覧ください。



【実施日程】

1回目	2回目	3回目
11月20日(日)	12月11日(日)	2023年2月12日(日)
11月27日(日)	12月18日(日)	
12月4日(日)	12月25日(日)	2023年2月19日(日)

【接種概要】

接種会場 健康福祉会館 接種回数 3回

接種間隔 2回目は3週間、3回目は2回目接種から少なくとも8週間

使用するワクチン ファイザー(乳幼児用ファイザー社製ワクチン)

ワクチン接種の予防効果と副反応のリスクを十分ご理解いただいたうえで、接種をご検討ください。接種には保護者の方の同意と立ち会いが必要です。

接種の実施期間は2023年3月31日までです。3回接種する必要があるため、計画的な接種をご検討ください。

1・2回目接種がお済みでない方は、年内の1・2回目接種完了をご検討ください

オミクロン株対応ワクチンは、1・2回目接種に使用することはできません。1・2回目接種は従来型ワクチンを使用します。

オミクロン株対応ワクチンの接種を受けるためには、従来型ワクチンで1・2回目接種を終えたうえで、2回目接種後、3か月以上間隔を空ける必要があります。そのため、2023年3月末までにオミクロン株対応ワクチンの接種を希望する場合は、年内に2回目まで接種を終える必要があります。

※従来型ワクチン接種ができる会場は限られています。実施日等の詳細は、市HP(右記二次元コード)をご確認ください。



新型コロナワクチン接種の予約支援を実施しています

お近くの支援センターの連絡先等が分からない場合は、新型コロナワクチン接種相談コールセンター(☎732・3563)にお問い合わせください。詳細は市HP(下記二次元コード)をご覧ください。

【65歳以上で、スマートフォン・パソコンの操作が苦手な方】完全予約制

お近くの高齢者支援センター等(市内12か所)で予約支援を行います。

実施期間 12月9日(金)まで ※日曜日、祝日を除く

受付時間 午前9時～午後4時30分



【障がいのある方】完全予約制

お近くの障がい者支援センター(市内5か所)で予約支援を行います。

実施期間 12月26日(月)まで ※土曜・日曜日、祝日を除く

受付時間 午前9時～午後4時30分

【スマートフォンの操作が苦手な方】事前予約不要

わくわくプラザ町田(森野1-1-15)で予約支援を行います。

※接種券が必要となりますので、必ずお持ちください。

実施期間 12月26日(月)まで ※11月20日、12月18日を除く

受付時間 午前10時～午後4時

Web版町田市コロナワクチン特別号を市HPで公開しています

3回目以降の接種間隔(オミクロン株対応ワクチン接種を含む)が3か月に短縮されたことなどを記載した「Web版町田市コロナワクチン特別号」を市HP(右記二次元コード)で公開しています。



インフルエンザと新型コロナウイルス感染症の同時流行に備えましょう

町田市新型コロナウイルス感染症専用電話相談窓口 ☎785・5237
町田市発熱相談センター ☎724・4238

日頃から体調を管理しましょう

①インフルエンザの予防接種を検討してみましょう。

高齢者のインフルエンザ予防接種は接種費用の助成制度があります。詳細は保健予防課(☎725・5422)へお問い合わせいただくか、市HP(右記二次元コード)をご覧ください。



②体調変化に気付けるように、体温を測定するなど日頃から体調管理に気を付けましょう。

③引き続き、手洗い、マスクの着用など感染予防対策を行いましょ。

発熱したときのために備えましょう

①新型コロナウイルス抗原検査キット(「体外診断医薬品」または「第1類医薬品」と表示されているもの)を事前に購入しておきましょう。

②体温計を事前に購入しておきましょう。あわせて、体温計が正常に動くかも確認しましょう。

③市販の解熱剤を事前に購入しておきましょう。

④食料品や生活必需品は、1週間分を目安に購入しておきましょう。水分補給ができるもの(スポーツドリンクなど)や体調がすぐれない時でも食べやすいもの(レトルトのおかゆなど)も準備しておきましょう。

【相談先一覧】

感染したかもしれない、受診の目安や検査について相談したい

○町田市新型コロナウイルス感染症専用電話相談窓口 ☎785・5237(土・日曜日、祝休日を除く午前9時～午後5時)

○東京都新型コロナ・オミクロン株コールセンター ☎0570・550・571(毎日午前9時～午後10時)

新型コロナワクチンについて相談したい

○新型コロナワクチン接種相談コールセンター ☎732・3563(毎日午前8時30分～午後7時)

○厚生労働省新型コロナワクチンコールセンター(多言語対応可) ☎0120・761770(土・日曜日、祝休日を含む午前9時～午後9時)

発熱等の症状があり、検査を受けたい

○東京都発熱相談センター ☎03・6258・5780、03・5320・4592(毎日24時間/看護師・保健師が対応)

○東京都発熱相談センター医療機関案内専用ダイヤル ☎03・5320・4327、03・5320・5971、03・5320・7030(毎日24時間/一般オペレーターが対応)

○町田市発熱相談センター ☎724・4238(土・日曜日、祝休日を除く午前9時～午後5時)

新型コロナウイルスや 原油価格高騰等に対する

支援策一覧

この記事の情報は2022年11月15日現在のものです。

個人向けの支援策

各支援策の詳細は、市HP(右記二次元コード)をご覧ください。



制度名	制度の概要	申請方法・問い合わせ先
住居確保給付金	離職・廃業から2年以内または休業等により収入が減少し、住居を失うおそれがある方に支給します。 支給額 単身世帯=5万3700円以内、2人世帯=6万4000円以内、3~5人世帯=6万9800円以内(原則3か月、最長9か月支給/貸主等に直接払い)	必ず事前に電話のうえ、申請書(市HPでダウンロード)を郵送で生活援護課へ。 問 生活援護課☎724・4013
新型コロナウイルス感染症生活困窮者自立支援金	社会福祉協議会が実施している総合支援資金等の特例貸付を終了した世帯、または特例貸付の再貸付が不承認となった世帯のうち、一定の要件を満たす世帯に支給します。 支給額 単身世帯=6万円、2人世帯=8万円、3人以上世帯=10万円を3か月支給	申請書(市HPでダウンロード、希望者に郵送も可)を12月31日までに郵送(消印有効)で生活援護課へ。 問 町田市自立支援金コールセンター☎03・6628・7266
新型コロナウイルス感染症に係る傷病手当金	町田市国民健康保険に加入している被用者(会社に勤めており、給与の支払いを受けている方)のうち、新型コロナウイルス感染症に感染、または発熱等の症状があり感染が疑われ、療養のため労務に服することができなくなった方に支給します。 適用期間 2020年1月1日~2022年12月31日の間で療養のため労務に服することができない期間(入院が継続する場合は最長1年6か月まで) 支給対象となる日数 労務に服することができなくなった日から起算して3日を経過した日から、労務に服することができない期間のうち、労務に就くことを予定していた日(3日目までは対象外) 支給額 直近の連続した3か月間の給与収入合計額を同3か月間の就労日数で割った金額×3分の2×支給対象となる日数	必ず事前に電話のうえ、申請書(市HPでダウンロード、希望者に郵送も可)を郵送で保険年金課へ。 問 保険年金課☎724・2130 ※75歳以上の後期高齢者医療制度加入の被用者の受け付け及び支給について=東京都後期高齢者医療広域連合お問合せセンター☎0570・086・519、(PHS・IP電話☎03・3222・4496)
2022年度子育て世帯生活支援特別給付金(ひとり親世帯分)	次のいずれかに該当する方を対象に、児童1人当たり5万円を支給します。 ①2022年4月分の児童扶養手当の支給を受けている方 ②公的年金等を受給していることにより、2022年4月分の児童扶養手当を受けていない方(児童扶養手当に係る支給制限限度額を下回る方に限る) ③2004年4月2日以降に生まれた(一定の障がいがある場合は20歳の誕生日の前月までの)児童を監護養育しているひとり親世帯等で、新型コロナウイルス感染症の影響を受けて家計が急変するなど、収入が児童扶養手当を受給している方と同じ水準となっている方	①=申請不要(給付を希望しない方は、届出が必要) ②③=申請書(まちだ子育てサイトでダウンロード)を郵送で子ども総務課へ。 問 子ども総務課☎724・2143
2022年度子育て世帯生活支援特別給付金(ひとり親世帯以外の子育て世帯分)	所得要件のいずれかに該当し、かつ養育要件のいずれかに該当する方を対象に、児童1人当たり5万円を支給します。 【所得要件】 ①2022年度の住民税均等割が非課税の方 ②新型コロナウイルス感染症の影響を受けて2022年1月以降の家計が急変し、収入が2022年度の住民税均等割が非課税の方と同じ水準となっている方 【養育要件】 ①2022年4月分の児童手当または特別児童扶養手当(支給停止含む)の支給を受けている方 ②2022年5月分~2023年3月分の児童手当または特別児童扶養手当(支給停止含む)の支給資格または額改定の認定を受けた方 ③2004年4月2日~2007年4月1日の間に生まれた児童のみを監護養育している方	所得要件①と養育要件①②に該当する方は、申請不要(給付金を希望しない方または公務員の方は届出等が必要)。 上記以外の方は、申請書(まちだ子育てサイトでダウンロード)を郵送で子ども総務課へ。 問 子ども総務課☎724・2139

事業者向けの支援策

各支援策の詳細は、各支援策右側の二次元コードをご覧ください。

制度名	制度の概要	申請期限・問い合わせ先
町田市障害福祉サービス事業所等物価高騰対策支援給付金事業	10月1日時点で、市内で障害者総合支援法または児童福祉法に基づくサービス提供を行う障害福祉サービス事業所等に支援金を交付します。	申請期限 11月30日まで(必着) 問 障がい福祉課物価高騰対策支援事業担当☎724・2147
町田市介護サービス事業所等物価高騰対策支援給付金事業	10月1日時点で、市内で介護保険法の指定を受けてサービス提供を行う介護サービス事業所、養護老人ホーム、軽費老人ホームに支援金を交付します。	申請期限 11月30日まで(必着) 問 介護保険課物価高騰対策支援事業担当☎724・4366
中小企業融資制度「緊急資金」	新型コロナウイルス感染症の影響を受けた市内中小企業者に対し、売上高減少等の要件を満たす場合に、融資利子の一部を補助します。	問 産業政策課☎724・2129
小規模事業者経営改善資金「マル経融資」利子助成制度	要件を満たす市内小規模事業者に対して、マル経融資(小規模事業者経営改善資金)の利子を全額助成します。	問 産業政策課☎724・2129
町田市原油価格等高騰対策事業者給付金(産業政策課)	要件を満たす市内中小企業者の直近1年間に事業用で支払った水道光熱費・燃料費に対して給付します。	申請期限 12月16日まで(消印有効) 問 同給付金事務局コールセンター☎732・5850(受付時間=月~金曜日、午前9時~午後5時)
町田市物価高騰対策農業者給付金(農業振興課)	市内に住所を有し、農業経営を行う個人または法人のうち、要件を満たす場合に肥料費、飼料費、諸材料費及び動力光熱費の一定割合を給付します。	申請期限 12月23日まで 問 JA町田市経済センター☎792・6111
町田市交通事業者燃料価格高騰対策支援金	要件を満たす乗合バス事業者、貸切バス事業者、タクシー事業者に支援金を交付します。	申請期限 11月30日まで(消印有効) 問 交通事業推進課☎724・4261

各種減免制度があります

新型コロナウイルス感染症の影響で収入が減少した方等に対して、国民健康保険税、国民年金保険料、後期高齢者医療保険料、介護保険料等の減免制度があります。詳細は市HP(右記二次元コード)をご覧ください。



記事内の表記について



- **イベントダイヤル**=町田市イベントダイヤル(☎724・5656)に電話で申し込み(電話受付時間=午前7時~午後7時)/番号のかけ間違いにご注意ください。
- **イベシス**=町田市イベント申込システム インターネットのイベント申込システム(右記二次元コード)に**コード**を入力し、24時間申し込み可/イベシスで1次受付を行う催し・講座の募集数は定員の半数です。
- **市HP**=町田市ホームページ ● **HP**=ホームページ

凡例	対 対象	日 日時	場 会場	内 内容
	講 講師	定 定員	費 費用	
	申 申し込み	問 問い合わせ		

※催しや講座など、申込方法の記載がない場合は直接会場へお問い合わせください。



お知らせ

2023年1月下旬にお送りします

国保・後期・介護の納付済額通知

国民健康保険税・後期高齢者医療保険料・介護保険料は、確定申告の社会保険料控除の対象となります。2022年中に町田市に支払った保険税(料)については、2023年1月下旬に納付済額通知を郵送します。申告書類作成の資料としてご利用ください。なお、年末調整などのため早めに必要な場合は、窓口または電話でお問い合わせください。

問国民健康保険税について=納税課☎724・2121、後期高齢者医療保険料について=保険年金課☎724・2144、介護保険料について=介護保険課☎724・4364

国民年金保険料の産前産後免除制度

国民年金第1号被保険者が出産により、産前産後期間の国民年金保険料が免除されます。出産予定日または出産月の前月から4か月間の国民

年金保険料が免除になります(多胎の場合は出産予定日または出産日が属する月の3か月前から6か月間)。必要書類等の詳細は、市HPをご覧ください。

問保険年金課国民年金係☎724・2127

音訳版・点訳版・SPコード版を配布しています

障がい者サービスガイドブック

障がい福祉に関する各サービスや情報などを掲載している「障がい者サービスガイドブック」の音訳版・点訳版・SPコード版を配布しています。これは、視覚障がいの方が利用しやすいように、音訳・点訳・SPコード化したものです。ご希望の方は、障がい福祉課(市庁舎1階)へお問い合わせください。また、郵送による配布を希望する方はご連絡ください。

問障がい福祉課☎724・2147 FAX 050・3101・1653

住宅改修に伴う固定資産税(家屋)の減額制度

一戸当たり50万円を超える住宅

の耐震改修工事、自己負担額が50万円を超えるバリアフリー工事または省エネ改修工事を行った場合、改修工事が終了した年の翌年度分の固定資産税を減額します。工事が完了した日から3か月以内に申告してください。詳細は、納税通知書または市HPをご覧ください。また「固定資産税のあらまし」を資産税課(市庁舎2階)で配布しています(市HPでダウンロードも可)。

問資産税課☎724・2118

町田市民文化祭「春の催し」

町田市民美術展出品者募集

2023年2月25日(出)~3月5日(日)(2月27日は休館日)に国際版画美術館で開催する、同展の展示作品を募

集します。詳細は出品規定(各市民センター、各市立図書館、生涯学習センター等で配布)をご覧ください。

問市内在住、在勤、在学、または市内に美術活動拠点がある18歳以上の方**展示内容**絵画・版画・デザイン・彫刻部門、手芸・工芸・写真・人形部門、書道部門**費**1作品4000円**申込期限**2023年1月16日まで(消印有効)/中止の場合、出品申し込み済みの方には個別に連絡します。最新の情報は、町田市文化協会HPまたは市HPをご覧ください。なお、美術展の内容、出品規定の内容については、町田市民美術展事務局(☎725・2367)へお問い合わせください。

問文化振興課☎724・2184

景観づくりの更なる進化を目指します!

「町田市景観計画の一部見直し」及び「町田市屋外広告物条例の検討」を始めました

問地区街づくり課☎724・4267

市では、時代の変化や新たな社会ニーズを踏まえて、市民・事業者・行政の協働による景観づくりを更に推進することを目的に、町田市景観審議会において、「町田市景観計画の一部見直し」と、それに伴う「町田市景観条例の一部改正」の検討に着手しました。併せて、新た

に「町田市屋外広告物条例の制定」に向けた検討も開始しました。いずれも、2024年3月を目標に取り組みを進めます。

詳細は市HP(右記二次元コード)をご覧ください。



スマートフォンやパソコンで

口座振替の申し込みができるようになりました

問納税課☎724・2121

スマートフォンやパソコン等を利用して口座振替登録の申込手続きができる「町田市Web口座振替受付サービス」を開始しました。市役所や金融機関窓口へ行かずに、いつでもご自宅などから申し込みができます。申込方法等の詳細は、

市HP(右記二次元コード)をご覧ください。

利用可能な金融機関

みずほ銀行、三菱UFJ銀行、三井住友銀行、きらぼし銀行、横浜銀行、東日本銀行、ゆうちょ銀行



対象となる税・料金等	問い合わせ先
市・都民税(普通徴収)	納税課☎724・2121
固定資産税・都市計画税	
軽自動車税(種別割)	
国民健康保険税	保険年金課☎724・2144
後期高齢者医療保険料	
介護保険料	介護保険課☎724・4364
保育料	保育・幼稚園課☎724・2137
市立保育園給食費	子育て推進課☎724・4468
学童保育クラブ育成料	児童青少年課☎724・2182
学童保育クラブ特別育成料(一部の学童保育クラブのみ)	
市営住宅使用料	住宅課☎724・4269
母子父子女性福祉資金償還金	子ども家庭支援センター☎724・4419
学校給食費	保健給食課☎724・2177
学校教材費等	教育総務課☎724・2173

12月定例会・常任委員会を開催します 問議会事務局☎724・4049

本会議・委員会を下表のとおり開催します。開会時間は午前10時です。ただし、

月	日	曜日	内 容
11	30	水	本会議(提案理由説明)
	1	木	議案説明会・全員協議会
	5	月	
	6	火	
	7	水	本会議(一般質問)
	8	木	
12	9	金	
	12	月	本会議(質疑)
	13	火	文教社会常任委員会・建設常任委員会
	14	水	総務常任委員会・健康福祉常任委員会
	15	木	常任委員会予備日
	23	金	本会議(表決)

11月30日は午後1時です。

※請願・陳情の受付締切は

11月30日(水)午後5時です。

※本会議・常任委員会は町田市議会HPでライブ中継・録画配信をしています。スマートフォンやタブレット端末でもご覧いただけます。※会場は本会議場及び委員会室(いずれも市庁舎3階)です。

※会議の日程・時間等は変更になることがあります。

Twitterで情報発信

Twitterアカウント名=町田市議会(町田市公式) @machida_gikai



立冬を過ぎて、冬支度をする季節になりました。モズも、冬期の縄張りを巡る高鳴きをしています。久しぶりに、小山内裏公園を訪れました。桜やケヤキが紅葉して秋の風情になりました。サザンカなどの秋、冬の花に混じって名残の花もありました。パークセンター近くには、ツワブキの鮮やかな黄色、ホトトギスの赤紫色などが彩りを添えています。

さて、先月末に大分県臼杵市で、日本フットパス協会の全国大会が開催されました。実際に町並みや野山を歩く、フットパスルートを巡る大会としては、前回の2019年豊岡大会以来3年ぶりの開催となりました。

臼杵市は大分県南部にあり、人口は3万5000人ほどですが、国宝に指定されている石仏群などもあり、また、漁業の町でもあり、瀬戸内海の豊後水道あたりのフグやサバやアジなどは特に有名です。

九州地方は、熊本県を中心にフットパスが盛んで、新しい町おこし、地域振興の一つのメニューとして年々活動が拡大しています。新型コロナウイルスの影響もあって、旅行や観光が停滞を見せていましたが、九州

に限らず、野外を歩くフットパスについては、各地で盛んに行われています。

フットパスの「運動」はもともとイギリスに端を発していますが、現在、日本のまちづくりにおいても、ウォーカブルな町という言葉は定着してきており、人間のサイズに合わせた、親しみやすい町がトレンドになっています。

来年の開催地は、福島県西白河郡西郷村に決まりました。全国でも「村」に新幹線の駅(新白河駅)があるのはここだけです。新型コロナウイルスの感染が終息に向かえば、こうした、特に観光地として発展してきた市町村でなくとも、人々が訪れる、フットパスのような着地型観光の流れが進んでいくものと思われます。町田市としても、そうした事例に学びながら、来訪者を増やし、交流を深めていきたいと思っています。



国宝臼杵石仏(古園石仏)

お知らせ

市税納期限のお知らせ

11月は、「国民健康保険税」の納付月です。

問 納税課 ☎724・2121

献血にご協力ください

市庁舎で献血を実施します。輸血用血液の需要は年々増加しています。継続的なご協力をお願いします。

日 11月17日(木)午前10時～11時45分、午後1時15分～4時

場 ワンストップロビー(市庁舎1階)

問 福祉総務課 ☎724・2537

シニア

高齢運転者安全運転教室

加齢に伴い、運転に必要な認知機能・身体機能は低下していきます。この機会にご自身の運転を見直し、改めて安全運転について考えてみませんか。なお、運転免許証の更新時に受講が義務付けられている法定講習と

は異なります。町田ドライビングスクールの送迎バス(町田駅発のみ)がご利用いただけます。運行時間、乗車場所については同スクールHPをご覧ください。

対 市内在住の車を運転する65歳以上の方 日 12月22日(木)午前9時～午後0時30分

場 同スクール(南大谷) 内 交通安全講話、運転適性検査、実車走行等

定 24人(抽選、結果は12月15日ごろ郵送) 申 11月16日正午～30日にイベントダイヤル(☎724・5656) または イベントスコード 221116Gへ。

問 市民生活安全課 ☎724・4003

子ども・子育て

子ども創造キャンパスひなた村

●ネイチャークラブ～モグラになって穴を掘れ!

対 市内在住、在学の小学生 日 12月11日(日)午前10時～正午(雨天中止)

定 11人(申し込み順) 費 200円 申 11月17日午前10時から電話でひなた村(☎722・5736)へ。その他の講座

やワークショップについては、同キャンパスひなた村HP等をご覧ください。



生涯学習センター

親子ひろば「わくわくスノーパーティー」

子育て中のママたちが企画しました。おうち遊びのヒントを見つけに来ませんか。サンタさんと写真撮影ができます。

対 市内在住の1歳6か月～3歳児とその保護者 日 12月9日(金)午前11時～11時30分

場 同センター 内 歌遊び、手遊び、パペットシアター

定 8組(申し込み順) 申 11月16日午前10時から電話で同センター(☎728・0071)へ。

オンライン幼児食講習会

オンライン(Webex)で開催します。

対 1歳6か月～2歳0か月児の保護者(対象月齢前後での受講も可)

日 12月2日(金)午前10時30分～11時30分

内 栄養士による幼児期の食事についての講話、好き嫌い・おやつ等のよくある悩みについて

定 30人(申し込み順) 申 11月23日までにイベントスコード 221101Aへ。

問 保健予防課 ☎722・7996

催し・講座

町田市フォトサロン

●秋の薬師池公園撮影会

日 11月26日(土)午前10時～正午/集合は同サロンです

●ツバキ展

日本ツバキ協会町田支部の出展協力のもと、生花と写真を展示します。苗木の販売も予定しています。



日程 12月3日(土)、4日(日)

●「2022年 私のこの一枚写真展」

作品募集

2022年に撮影したおすすめの写真を募集します(会期=2023年2月1日～12日)。

定 60人(申し込み順) 費 300円

写真サイズ A4 申 写真裏面に応募用紙を貼付し、曲がらないよう封筒等に入れて、12月11日午前10時から直接同サロンへ(1人1点まで)。

◇

問 同サロン ☎736・8281

プレママ・パパクラス、乳幼児・母性相談 母乳育児相談、離乳食講習会等のご案内

開催日等の詳細は、まちだ子育てサイト(右記二次元コード)をご覧ください。



問 保健予防課 ☎725・5471

ふるさと納税を募集しています

問 財政課 ☎724・2149

遠藤周作生誕100年記念展を応援しよう!

町田市ゆかりの作家であり、町田市民文学館設立のきっかけとなった故・遠藤周作の生誕100年に合わせて、町田市民文学館で2023年秋に開催する遠藤周作生誕100年記念展やその関連イベントのため、ふるさと納税を募集しています。

募集期間 2023年1月5日まで

寄附目標額 150万4000円

する皆さんが気持ちよくスポーツを楽しめるよう、ふるさと納税を募集しています。

募集期間 2023年1月12日まで

寄附目標額 1000万円

◇

申 ふるさと納税ポータルサイト「ふるさとチョイスガバメントクラウドファンディング」(下記各二次元コード)で申し込み。

※寄附申出書で手続きしたい場合は、お問い合わせください。

みんなの力で、町田GIONスタジアムを明るく照らそう!

町田GIONスタジアムに現在設置している水銀灯の生産終了に伴い、夜間照明をLED化することで、プレーする選手を始め、観戦・応援



▲ 遠藤周作生誕100年記念展



▲ 町田GIONスタジアム

11月12日～25日は「女性に対する暴力をなくす運動」期間です

問 男女平等推進センター ☎723・2908

「女性に対する暴力をなくす運動」期間は、女性に対する暴力の根絶を呼び掛けることを目的に毎年実施しています。

配偶者等からの暴力、性犯罪、売買春、セクシュアル・ハラスメント、ストーカー行為などの女性に対する暴力は、女性の人権を著しく侵害し、決して許されるものではありません。

同センターでは、電話による女性悩みごと相談を実施しています(10面参照)。

【市庁舎をパープルにライトアップします】

女性に対する暴力根絶のシンボルマークであるパープルリボンにちなんで、市庁舎をパープルにライトアップします。

女性に対するあらゆる暴力の根絶を広く呼び掛けるとともに、被害者に対して「ひとりで悩まず、まずは相談をしてください」というメッセージが込められています。

日 11月16日(水)、23日(祝)、午後6時30分～9時

今年中の粗大ごみの持ち込み予約はお早めに

問 ごみ収集課 ☎797・7111

年末は粗大ごみの持ち込みが大変混み合います。お早めにご予約ください。申込方法の詳細は、(一財)まちだエコライフ推進公社(☎797・1651)へお問い合わせいただくか、同公社HP(右記二次元コード)をご覧ください。



有害ごみの出し方、ご確認ください

発火する恐れのあるリチウムイオン電池等の小型充電式電池は、電極部分をビニールテープで絶縁し、有害ごみ(電池)の日に集積所のかごへ出してください。分別方法等の詳細は、市HP(右記二次元コード)をご覧ください。



回収日は、「資源とごみの収集カレンダー」または「町田市ごみ分別アプリ」でご確認ください。

救援金・義援金にご協力ください

問 日本赤十字社パートナーシップ推進部 ☎03・4363・2056、町田市福祉総務課 ☎724・2537

名称	受付期間	ゆうちょ銀行での振替による送金(※1)	銀行による送金(※2)	義援金箱の設置場所
2022年パキスタン洪水救援金	11月30日(木)まで	口座番号 00110-2-5606 加入者名 日本赤十字社	・三井住友銀行すずらん支店(普)2787785 ・三菱UFJ銀行やまびこ支店(普)2105788 ・みずほ銀行クヌギ支店(普)0623528	
令和4年台風第15号災害義援金	12月28日(木)まで	口座番号 00150-9-588320 加入者名 日赤令和4年台風第15号災害義援金	・三井住友銀行すずらん支店(普)2787588 ・三菱UFJ銀行やまびこ支店(普)2105586 ・みずほ銀行クヌギ支店(普)0620588	福祉総務課(市庁舎7階)、市民課(市庁舎1階)、各市民センター、各連絡所の窓口等

※1 ゆうちょ銀行での振替による送金は、窓口での取り扱いの場合、振替手数料は無料です。受領証発行希望の方は、通信欄に「受領証希望」と明記してください。パキスタン洪水救援金は、必ず通信欄に「2022年パキスタン洪水救援金」と明記してください。

※2 銀行による送金は、振込手数料が別途かかる場合があります。口座名義は「日本赤十字社」です。受領証発行希望の方は、住所・氏名(受領証の宛名)・電話番号・寄付日・寄付額・振込金融機関名と支店名を日本赤十字社パートナーシップ推進部へご連絡ください。

催し・講座

車ごと出店できる!

まちエコ・フリーマーケット出店者募集

家庭で不用になったものをリユース(繰り返し使う)する「まちエコ・フリーマーケット」の出店者を募集します。

市内在住、在勤、在学の方 12月11日(日)午前9時～午後2時 場 町田市バイオエネルギーセンター隣接地 定 40台(申し込み順) 費 2000円 申 11月16日～30日に電話でまちだエコライフ推進社(☎797・9617)へ。詳細は同公社へお問い合わせください。

問 環境政策課 ☎797・0530

町田市電子書籍サービス使い方講座

10月から始まった町田市電子書籍サービスの利用について、タブレットまたはスマートフォンを使用して操作を学ぶ講座です。当日は利用券とタブレットまたはスマートフォンをご持参ください。

市内在住、在勤、在学のタブレットまたはスマートフォンをお持ちの方/利用券をお持ちでない方は、12月6日までに利用登録に必要な書類を持って、各市立図書館へおいでください。詳細は町田市立図書館HPをご覧ください 12月13日(火)、午前10時30分から、午後1時30分から(各回とも同一内容) 場 中央図書館 定 各30人(申し込み順) 申 11月16日正午～12月7日にイベントダイヤル(☎724・5656)またはイベシスコード 221116Bへ(申し込みは2人まで)。

問 中央図書館 ☎728・8220

染付体験

●そばちょこやおつまみ皿に本格的な絵付けをしよう 素焼きをした磁器の上に、本格的な染付の技法を用いて絵付けを行います。講師が釉薬を掛けて焼成し、完成品は1～2か月後に着払いで郵送します。

10歳以上の方(小学生は保護者との参加が必須、1グループ3人まで、見学のみは不可) 12月18日② 2023年1月22日、いずれも日曜日 午後1時30分～4時30分/連続講座ではありません 場 玉川学園コミュニ

ティセンター内①そばちょこに絵付けをする②おつまみ皿に絵付けをする 講 愛知県立芸術大学准教授・小枝真人氏 定 各12人(抽選) 費 1人2000円(送料別) 申 11月22日正午～12月2日にイベントダイヤル(☎724・5656)またはイベシスコード 221122A②221122Bへ。

問 市立博物館 ☎726・1531



国際版画美術館「版画×写真1839-1900」展関連催事 公開制作～写真から版画へ

写真を元にした版画技法で制作する作家が、自身の作品や制作方法について一部実演を交えて解説します。

11月26日(土)午後1時30分～3時 場 同館講堂 講 銅版画家・藤田修氏 定 60人(先着順、入退室自由)/録音・録画等をご遠慮ください。

問 同館 ☎726・2889

ふれあい落語

6歳以上の方 2023年1月15日(日)午後2時30分～3時30分 場 鶴川市民センター 出演 柳家吉緑、三遊亭遊かり 定 140人(申し込み順) 費 500円(全席自由) 申 11月17日正午～2023年1月8日にイベントダイヤル(☎724・5656)またはイベシスコード 221117Aへ。

問 町田市民ホール ☎728・4300、町田市鶴川市民センター ☎735・5704

犬と楽しく暮らすための基礎講座

犬を初めて飼育する方、これから飼育を考えている方 12月14日(水)午後2時～4時 場 町田市保健所(中町庁舎) 犬の健康管理、しつけ、飼育マナー等を学ぶ 講 セラピスト動物病院院長・原田智獣医師、東京都動物愛護推進員・藤塚茜氏 定 20人(申し込み順) 申 11月16日正午～12月11日にイベントダイヤル(☎724・

5656)またはイベシスコード 221116Cへ。

問 生活衛生課 ☎722・6727

障がい者雇用セミナー

職場での雇用の事例などを紹介しながら、障がい者雇用を進めるうえでの悩みや不安を取り除きます。併せてハローワークから障がい者雇用の現状について説明します。

市内事業所の経営者・従業員 12月14日(水)午後2時～4時 場 市庁舎 講 医療法人社団輝生会事務局長・堅田由美子氏 定 50人(申し込み順) 氏名・事業所名等を明示し、電話またはFAXで町田商工会議所(☎724・6614) 729・2747)へ(同会議所令和4年度セミナー申込フォーム[右記二次元コード]で申し込み可)。



問 障がい福祉課 ☎724・2147 FAX 050・3101・1653

消費生活センター

●暮らしに役立つ学習会～値上げラッシュ!家計管理の方法と工夫を学ぼう! 家計管理の基本を学んで、実際に家計簿をつけてみましょう。

市内在住、在勤、在学の方 12月16日(金)午前10時～正午 場 町田市民フォーラム 講 町田友の会 定 28人(申し込み順) 申 11月16日正午～12月11日にイベントダイヤル(☎724・5656)またはイベシスコード 221116Aへ。保育希望者(1歳以上の未就学児、申し込み順に2人)は12月4日までに併せて申し込みを。

●イベントスタジオ～子どものヒヤリハット 子どもを事故から守りましょう 子どもの日常生活には危険がいっぱい潜んでいます。住宅模型や等身大着せ替え人形パネルを見て、触って、確認できます。また、消費生活センターのパネルも展示します。

11月21日(月)～25日(金)、午前8時30分～午後5時(23日を除く、初日は正午から、最終日は午後3時まで) 場 イベントスタジオ(市庁舎1階)

問 同センター ☎725・8805

防犯でショータイム

大道芸を楽しみ「ながら」、「ながら防犯」や子どもが犯罪から身を守る方法などについて学びませんか。

11月26日(土)、防犯でショータイム!パフォーマンス=午前11時から、午後1時30分から、午後3時から、防犯バルーンワークショップ=午前11時30分から、午後2時から、午後3時30分から/防犯パフォーマンス終了後に、防犯バルーンワークショップ参加券を配布します(先着順) 場 ぽっぽ町田屋外広場・ピロティ 出演 イベント限定ユニット「BO-H ANZ」(ひいろ、松鶴家天太)、クラウンはっち

問 市民生活安全課 ☎724・4003

いつもの景色の中の「安全」と「危険」が見える! 地域安全マップの作り方講座

講義と実際の地域の映像から、防犯の視点をお伝えします。景色の中の「安全」と「危険」を予測する力を高め、お住まいの地域の安全について考えてみませんか。

市内在住の方 12月2日(金)午後1時30分～3時 場 市庁舎 講 立正大学教授・小宮信夫氏 定 20人(申し込み順) 氏名・電話番号・メールアドレスを明示し、電話またはメールで町田市地域活動サポートオフィス(☎785・4871) info@machida-support.or.jp)へ(申し込みフォーム[右記二次元コード]で申し込み可)。



問 市民生活安全課 ☎724・4003

星空シバヒロピクニック

●夜空に広がる惑星たち、芝生で寝ころぶ宇宙旅行!

11月26日(土)午後5時～9時 場 町田シバヒロ 天体観望会、秋の星座の神話のおはなし会、ソフトウェアを使った惑星ツアー等/一部のイベントは事前に申し込みが必要です。詳細は未来町田会議HP(右記二次元コード)をご覧ください。



問 産業政策課 ☎724・3296

FC町田セルビアのグッズをプレゼント! 市内各地でマイナンバーカードの申請を受け付けます 問 市民課 ☎860・6195

国は、マイナンバーカードと民間のキャッシュレス決済サービスとの連携でマイナポイントを付与する、マイナポイント事業第2弾を行っています。ポイントを受け取るためには12月末までにマイナンバーカードの申請を完了する必要があります。

当日、会場で申請用写真を無料で撮影し、その場でカードの申請ができます。なお、カードの発行には2か月程かかります。申請した方には、FC町田セルビアのグッズをプレゼントします(各日100人[先着順])。 ※マイナポイント事業第2弾については、国のマイナポイント事業H

Pをご覧ください。マイナンバー総合フリーダイヤル(☎0120・95・0178)へお問い合わせください。 市内在住で、マイナンバーカードの申請をしたことがない方 11月19日(土)② 11月23日(祝)③ 11月26日(土)④ 11月27日(日)、午前10時～午後5時

場 ①成瀬コミュニティセンター2階多目的室C②和光大学ポプリホール鶴川3階会議室③藤の台ショッピングセンターシェアオフィス間(藤の台1丁目1-49-105)④堺市民センター1階第一会議室 ※堺市民センターではFC町田セルビアのグッズのお渡しできません。

指定収集袋へ掲載する広告を募集しています! 問 環境政策課 ☎724・4379

燃やせるごみ専用袋(20ℓ・40ℓ)、燃やせないごみ専用袋(20ℓ・40ℓ)、おむつ専用袋(20ℓ)の外袋に、およそ6か月間広告を掲載することができます。詳細は市HP(右記二次元コード)をご覧ください。



燃やせるごみ専用袋(20ℓ)=22万7700円、燃やせるごみ専用袋(40ℓ)=17万2700円、燃やせないごみ専用袋(20ℓ)=3万9600円、燃やせないごみ専用袋(40ℓ)=5万6100円、おむつ専用袋(20ℓ)=7万5900円 申 町田市有料広告掲載申込書と誓約書(市HPでダウンロード)に必要事項を記入し、広告原稿案を添えて、11月30日までに直接または郵送(必着)で環境政策課ごみ政策係(市庁舎7階、〒194-8520、森野2-2-22)へ。

せせらぎの里 町田市自然休暇村 自然休暇村 ☎0267・99・2912 2023年1月14日(土)～15日(日) スキー・スノーボードツアー1回目 両日ともシャトレーズスキーリゾートでの実施を予定しています。詳細は自然休暇村HP(右記二次元コード)をご覧ください。



合同会社説明会・面接会 in 町田

●まちだが好き・まちだで働こう!

Job Street 2022 まちだブランドを持つ企業、仕事と子育てを両立しやすい企業など、さまざまな特色がある市内企業のブースをカテゴリ分けした、個別専用ブース説明会・面接会です。就職支援セミナーもあります。チラシ(ハローワーク窓口、産業政策課〔市庁舎9階〕で配布、市HP〔下記二次元コード〕でダウンロードも可)裏面の参加申込書に記入のうえ、会場へ持参してください。イベントへの参加については、ハローワーク町田職業相談部門(☎732・7309)へお問い合わせください。

対市内及び近隣自治体に居住する求職者 日12月7日(水)午後1時~4時(入退場自由) 場町田市文化交流センター5階けやき・サルビア・カトリア・コスモス 定150人程度(先着順)



問産業政策課☎724・2129

家族介護者教室

対市内在住で、高齢者の介護をする家族介護者 日12月13日(火)午後2時~4時 場南市民センター 内「健康腸寿」のためのおなか元気教室 講神奈川東部ヤクルト販売(株)おなかマスター 定10人(申し込み順) 申電話で南第1高齢者支援センター(☎796・2789)へ。

問高齢者福祉課☎724・2140

認知症カフェ(Dカフェ)

認知症の方や家族、支援者などが気軽に集まり、情報交換や交流を行う場「認知症カフェ(Dカフェ)」の取り組みをオンラインで実施します。

対認知症の方や家族、支援者等 日12月9日(金)、2023年1月19日(木)、午後1時~3時 参加方法ZoomでミーティングID(73130266964)・パスコード(dcafe)を入力し、入室(右記二次元コードで入室可)。



問高齢者福祉課☎724・2140

小野路宿里山交流館

●①小野路宿寄席 お座敷で落語とこぼれを楽しみませんか。

日12月1日(木)午後1時30分~3時30分 出演古今亭今輔、萬来亭一柳、花見亭一平、桜川櫻お伴 定20人(申し込み順)

●②年末大野菜市

日12月25日(日)午前10時~午後2時 内新鮮野菜の販売(売り切れ次第終了)、屋台(豚汁、焼き団子、焼き芋等)、ビンゴ大会



申①11月17日正午~28日にイベントダイアル(☎724・5656)またはイベシスコード221117Cへ②直接会場へ。

問同館☎860・4835

鶴見川バーチャルツアー

オンライン(Zoom)で鶴見川源流の森や川、生物などの自然環境、治水対策、体験学習施設の紹介動画を見ながら鶴見川や流域について学びます。

対Web環境があり、終了後のアンケートに協力できる方 日12月11日(日)午前10時~正午 定30人(申し込み順) 申氏名(ふりがな)・電話番号・メールアドレスを明記し、11月21日からメールで、ふれあって流域鶴見川2022総合調整窓口[(株)ニデア](☎nidea@neo.nifty.jp)へ。

問(株)ニデア☎045・568・7159、町田市下水道経営総務課☎724・4287

町田市民病院~Web市民公開講座

大腸内視鏡検査のすすめ

町田市民病院では、医師によるWeb市民公開講座を配信しています。今回は、大腸内視鏡検査で分かることや検査・治療にかかる費用等について解説しています。同病院HP(下記二次元コード)でご覧いただけます。バックナンバー(「糖尿病ひとくち情報」等)も視聴できます。



講同病院消化器内科・伊藤綾香医師 問同病院経営企画室☎722・2230(内線7433)

ミニ講座

今日から実践!正しいお口のケア

歯科衛生士が口腔ケアについて詳しく解説します。口腔ケアグッズの

プレゼントもあります。なお、ふれあい館に入館する際は、靴下の着用にご協力ください。

対町田・相模原市在住の60歳以上の方 日①12月6日(火)午後2時30分~3時10分 ②12月8日(木)午前10時30分~11時10分 場①ふれあいくぬぎ館 ②ふれあいもみじ館 定①30人②20人/申し込み順 申11月16日正午から①12月1日まで②12月5日まで、各開催場所に設置の予約簿へ氏名等を記入またはイベントダイアル(☎724・5656)へ/ふれあいもみじ館は月曜休館のため、12月5日はイベントダイアルでのみ受け付けます。

問保健予防課☎725・5437

スポーツ
申込方法等の詳細は各施設へお問い合わせいただくか、各HPをご覧ください。

みんなで楽しく

スポーツにチャレンジ!

対市内在住、在学の小学生とその保護者(小学1~3年生は保護者同伴)

日12月10日(土)午後0時30分~2時30分 場サン町田旭体育館 内トランポリン、オリジナルパルクール、ニュースポーツ/種目の詳細は、決まり次第市HPでお知らせします 講町田市スポーツ推進委員 定50人(申し込み順) 費1人200円(保護者も参加費が必要) 申11月22日正午~30日にイベントダイアル(☎724・5656)へ。

問スポーツ振興課☎724・4036

「まちだ謎解きゲーム2」開催中!

問観光まちづくり課☎724・2128

町田ツーリストギャラリー等で謎解きキットを購入し、スマートフォン(LINE)からの指示に従い、謎を解くことで現れる場所に向かうと、次の手掛かりを入手できます。すべての謎を解き明かすとゲームクリアです。一つの謎解きキットで複数のコースを遊ぶことができます。詳細は市HP(右記二次元コード)をご覧ください。



開催期間2023年2月12日(日)まで ※時間に制限はありませんが、午前10時~午後5時を推奨します。

費1キット2100円(税込み)

※協力店で使用できるクーポン券1000円分付きです。

※2キット同時に購入すると3650円(税込み、クーポン券2000円分付き)です。



推し本を伝えよう!

ひとことPOPコンテスト

問中央図書館☎728・8220

あなたの推し本を絵と文で伝えてみませんか。入賞した作品はしおりにして、市内各所で配布します。

詳細は町田市立図書館HP(右記二次元コード)をご覧ください。



対市内在住、在学及び相互利用市在住の小学4年生~18歳の方 POPの規格画用紙程度の厚さのある紙で26cm×11cm(絵のサイズ24cm×9

cm)。各市立図書館、町田市民文学館、久美堂本店、有隣堂町田モディ店、TSUTAYA町田木曾店で配布する専用用紙も使用可(画材は自由、コンピューター加工、毛玉等浮き上がるものの貼付は不可) 申2023年1月10日までに、直接各市立図書館または町田市民文学館へ提出いただくか、郵送(必着)で中央図書館企画・地域支援係(〒194-0013、原町田3-2-9)へ。

芹ヶ谷公園パークミュージアム

Future Park Lab 2022 Winter

問文化振興課☎724・2184、公園緑地課☎724・4397

芹ヶ谷公園の将来の姿を想像・創造するための実証実験イベント「Future Park Lab 2022 Winter」を開催します。詳細は市HP(右記二次元コード)をご覧ください。



【ライトアップイベント「平和を照らす閑寂の光」】

桜美林大学の学生が、平和をコンセプトにしたライトアップを開催します。「平和」が花言葉の菊やヒナギクを、町田の竹を使って表



現します。

日12月3日(土)、4日(日)、午後4時~6時(雨天中止)

場同公園あずまや付近の広場

【いつもの公園を気球に乗って見よう】

係留飛行による気球の搭乗体験です。10mの高さを上下します。

日12月4日(日)午前8時~11時ごろ

※風や天候等の条件により変更・中止になる場合があります。

場同公園多目的広場

【カワセミの凧を作ろう】

カワセミの版画を、凧に仕立てます。

対4歳以上の方(小学3年生以下は保護者同伴、親子参加も可)

日12月3日(土)午前10時~正午、午後1時~3時(1人当たりの所要時間は

20分程度、雨天中止)

場同公園多目的広場

講町田木版画ファンクラブ・世羅田京子氏

定20人(先着順)

費1000円

【町田産の繭で作る「干支ウサギ」】

今年とれた小野路産の繭を使い、来年の干支であるウサギの繭人形を作ります。

対4歳以上の方(小学3年生以下は保護者同伴)

日12月4日(日)、午前10時~10時30分、午前11時~11時30分、午後1時~1時30分、午後2時~2時30分(雨天中止)/各回とも同一内容です。

場同公園

講小野路シルク工房

定各5人(申し込み順)

費2000円

申11月16日正午~12月1日にイベントダイアル(☎724・5656)またはイベシスコード221116Dへ。

【青い日光写真を作ろう】

夏休みに町田市フォトサロンで大好評だった企画です。特殊な薬剤を塗った画用紙に、芹ヶ谷公園の木の葉等を並べ、日光でその影を写し取ります。

対小学生以上の方

日12月3日(土)午前11時~午後2時(1人当たりの所要時間は30分程度、雨天中止)

場国際版画美術館前

講造形家・横山純子氏

定20人(先着順)

費200円

スポーツ

申込方法等の詳細は各施設へお問い合わせいただくか、各HPをご覧ください。

鶴間公園

●カラダリセット
 対16歳以上の方 日毎週水曜日、午前9時10分～9時55分 定各12人(申し込み順) 費800円 申電話で同公園へ(同公園HPで申し込みも可)。
 問同公園 ☎850・6630

サン町田旭体育館

●ポールdeさんぽ@南町田グランベリーパーク
 対市内在住、在勤、在学の18歳以上の方 日11月22日(火)午前9時30分～11時30分 対ウォーキング専用のポール(杖)を使って、南町田グランベリーパーク周辺を散策する 定20人(申し込み順) 費1500円 申電話で同館へ。
 問同館 ☎720・0611(受付時間=午前10時～午後5時)

市立室内プール

〈お知らせ〉
 日本SC協会関東支部マスターズスイミングフェスティバルのため、12月18日(日)はプールの一般利用はできません(トレーニング室・温浴棟は通常どおり利用可)。なお、大会前日は、50mプールが高水位(1.4m～1.7m)となり、水温が1～2度ほど低くなりますのでご注意ください。
 問同プール ☎792・7761

小野路公園

●小野路ベースボールチャレンジ～リアル野球盤
 対市内在住、在勤、在学の小学生以上の方 日12月3日(土)午前9時～午後4時/申込方法等の詳細は、同公園HPをご覧ください。
 問同公園 ☎737・3420

暮らしに関する相談

「暮らしに関する相談」は、毎月15日号に1か月分をまとめて掲載しています
 新型コロナウイルス感染状況によっては、相談を中止する場合があります。今後の開催状況については、市HP(右記二次元コード)をご覧ください。また、少年相談については電話で八王子少年センター(☎042・679・1082)へお問い合わせください。
 ※①、④～⑧、⑩⑪については、オンラインでの相談もあります。また、①～⑧、⑩⑪は電話での相談も受け付けますので、希望する方は予約時にお伝えください。

名称	日時	対象	申し込み等
①法律相談	月～金曜日(11月23日を除く)	市内在住の方	前週の金曜日から電話で予約
②交通事故相談	11月16日、12月14日(水)		相談日の1週間前から電話で予約
③人権身の上相談(人権侵害などの問題)	11月18日、25日、12月2日、9日(金)		電話予約制(随時)
④国税相談	11月15日、12月6日(火)		
⑤不動産相談	11月22日、12月13日(火)		
⑥登記相談	11月17日、12月1日(水)	市内在住の方	電話予約制(次回分まで受け付け)
⑦行政手続相談	11月17日、24日、12月1日、8日(水)		
⑧年金・社会保険・労務相談	12月7日(水)		
⑨少年相談	11月22日、12月13日(火)		事前に電話で八王子少年センター(☎042・679・1082)へ
⑩国の行政相談	12月6日(火)		電話予約制(次回分まで受け付け)
⑪建築・耐震相談	12月7日(水)		電話で市民相談室(☎724・2102)へ
⑫電話による女性悩みごと相談(家庭、人間関係、女性への暴力等)	月～土曜日(祝休日、第3水曜日を除く)	市内在住、在勤、在学の方	電話で男女平等推進センター相談専用電話(☎721・4842)へ ※法律相談有り=要予約
⑬電話による性自認及び性的指向に関する相談	毎月第2水曜日(祝休日を除く)		電話で性自認及び性的指向に関する相談専用電話(☎721・1162)へ
⑭消費生活相談	月～土曜日(祝休日を除く)		電話で消費生活センター相談専用電話(☎722・0001)へ
⑮空家に関する相談(A=弁護士・宅地建物取引士、B=司法書士・税理士・宅地建物取引士)	A=12月12日(月) B=12月26日(月)	市内に家屋を所有の方(空家・居住中間わず)	A=11月30日、B=12月14日、いずれも午後4時までに電話で住宅課(☎724・4269)へ

市民の広場

「市民の広場」は、市民の皆さんの交流や、仲間づくりを応援するコーナーです。サークル活動のイベントをお知らせする「おいでください」のコーナーと、会員募集を掲載する「仲間」があります。※活動内容の確認やトラブルの解決は、当事者間でお願ひします(市は関与していません)。また、各会場へのお問い合わせはご遠慮ください。※コーナー掲載の申込方法は、必ず「掲載ルール」をご覧ください。

●おいでください：毎月15日号です。掲載された場合、次は3か月後以降に申し込みます。申込期間=掲載したい月の前月の1日～20日
 ●仲間：次回は2023年5月15日号です。次回申込期間=2023年2月15日～4月20日
 申込用紙と掲載ルールは広報課(市庁舎4階)で配布しています(市HPでダウンロードも可)。
 問広報課 ☎724・2101

おいでください 特定の期日に行うイベント

催し名	日時	会場	費用	連絡先	備考(対象等)
お花の魔法使い 生モミ枝のクリスマスリース作り	11月20日(土)午前10時から、午後1時から	玉川学園コミュニティセンター	3500円	黒田 ☎860・7663、☎090・5333・8868	持ち帰り袋をご持参下さい
フラメンコを踊ってみよう!初めての方大歓迎!	11月22日(土)29日(土)午前10時30分から	なるせ駅前市民センター	500円	山崎 ☎090・9107・3770要電話予約	動きやすい服装で!
詩吟発表会・青少年高齢者・俳句短歌漢詩・新体詩	11月23日(土)午前11時～午後3時	なるせ駅前市民センター	無料	川添 ☎728・0468	吟照流町田吟詠会
紙飛行機を作って楽しく飛ばそう～気分爽快	11月27日(土)午前9時30分～11時	芹ヶ谷公園多目的広場	無料	横川 ☎722・8090	手ブラOK、雨天中止
一足早い「Xマス」民謡発表会とおわら節を踊ろう	11月29日(土)午後1時～4時	鶴川市民センターホール	無料	前島 ☎090・6941・3976	多摩おわら節同好会出演
健康ストレッチ、リズム体操	11月30日、12月14日(土)午前11時から	つくし野コミュニティセンター	500円	ヨシダ ☎090・1201・0079要電話予約	お気軽に御連絡下さい!!
鎌倉街道を歩く集合小田急町田駅東口カリヨン広場	12月3日(土)午前9時45分～午後3時30分	原町田～古淵鶴野森公園他	1000円	鎌倉古道の会 東野 ☎090・3579・1753	ガイド宮田太郎 当日受付
ポールウォーキングで健康寿命を延ばそう	12月3日(土)午前10時から約2時間	町田シバヒロ	無料	大石 ☎090・5828・7451	まちカフェのイベント
年末に讃美歌、ハレルヤ、第九のMを歌いませんか	12月9日(土)午後7時～8時30分	町田第一中学校・備考参照	無料	町田混声・前田 ☎720・6375・留守電	場所は3階ミーティング室
「第9回鶴川朗読会」つるの会主催の朗読会です	12月17日(土)午後1時30分～3時30分	和光大学ポプリホール鶴川	無料	橋本英子 ☎736・0455	お気軽においでください

仲間 に 定期的開催するサークル活動の会員募集

サークル名・活動内容	活動日時	会場	費用	連絡先	備考(対象等)
心理ケア・町田 心理ケアの学習会	毎月第1(土)午後1時30分～4時	町田市民フォーラム4階	入会3000円・年3000円	金子隆 ☎080・6617・2070	街のカウンセラーの学習会
いのちと人権について考える会	毎月第2(土)午後1時30分～3時30分	生涯学習センター他	入会無料・年2000円	庄司 ☎070・5084・1955	ショートメールでOK
21世紀の世界と日本を考える会	毎月第3(土)午後6時30分～8時30分	生涯学習センター	入会無料・年2000円	齊藤 ☎727・8441	国際学に関心のある方へ
話し方・聴き方を学ぶ会	第1・3(土)午後7時～8時30分	町田市民文学館	入会無料・月2000円	田村 ☎090・8844・9801	ご連絡はショートメールで
男性料理教室クック・マスターズ	毎月第2(土)午前9時～午後3時	町田市民フォーラム3階	入会1000円・月1000円	橋本 ☎725・9507	リタイアやテレ勤務の男性
全然話せない人の英会話	月3回(土)午後1時から、2時30分から	高ヶ丘ふれあいセンター	入会500円・月2000円	長屋 ☎090・4927・6390	見学可・要予約
英会話デイズ 初心者対象	毎週(土)午後1時～2時	生涯学習センター他	入会無料・月3000円	遠井 ☎795・9952 要電話	見学可 CDで英会話訓練
アリス英会話 米国教師初～中級会話	月3～4回(土)午後7時～8時30分	わくわくプラザ町田	入会2000円・月3000円	河野 ☎080・5038・5229	楽しく学びます 体験無料
真・イギリス英語～逸話ほかを楽しむ	毎月第1・3(土)午後1時～3時	町田市民フォーラム他	入会無料・月2000円	クリーム・ティー ☎797・6488	
第二創習会 書道 小筆・ペン習字可	毎月第2・4(土)午後1時～3時頃	生涯学習センター他	入会無料・月2000円	井上 ☎727・2090	見学無料・初心者大歓迎
実務書道クラブ 小筆・ペン字	月2回(土)午後2時～5時(入室自由)	生涯学習センター他	入会無料・月3500円	齊藤 ☎090・2766・1506	始めたい方歓迎!体験無料
秋津書道会	毎月第2(土)午前9時30分～11時30分	生涯学習センター他	入会無料・月2000円	松井 ☎090・5527・1946	初心の方も楽しく書けます
創習会(書道)漢字 かな ペン習字	毎月第1・3(土)午後1時15分～3時15分	生涯学習センター他	入会無料・月2000円	高田 ☎090・2766・3161	見学無料体験歓迎致します
花月会(茶道)～花月を楽しむ会	毎月第2(土)午後1時～5時	つくし野コミュニティセンター	入会無料・月700円	花月会 ☎726・3295 要電話予約	見学・無料体験歓迎致します
よそおい・着物着つけ基礎から手結び	月2回(土)午前9時45分～11時45分	生涯学習センター他	入会無料・月1500円	東直子 ☎810・1159	いつでも見学・入会大歓迎

サークル名・活動内容	活動日時	会場	費用	連絡先	備考(対象等)
着付け「紫の会」楽しく簡単手結び	毎月第2・4回(前)10時30分～午後0時30分	なるせ駅前市民センター和室	入会1000円・月2000円	松村☎796・3108	初心者大歓迎 見学常時可
着付け「藤の会」やさしく丁寧に指導	毎月第2・4回(後)1時30分～3時30分	なるせ駅前市民センター和室	入会1000円・月2000円	本郷☎796・1164	初心者歓迎 見学常に可能
フラワーアレンジ プリザーブド	毎月第3回(前)10時～12時	生涯学習センター学習室	入会無料・月無料	四季彩・置地☎080・1070・9720要電話	花材費のみ 初心者歓迎
パンジーの会 生花で素敵にアレンジ	月1回第2回(前)10時から	なるせ駅前市民センター	入会無料・月1000円	渡辺☎720・2987	別途 材料費2000円
波俳句会 町田支部 山田主宰指導	毎月第1回(後)1時～5時	町田市民フォーラム	入会無料・月1000円	原口☎726・2035	初心者歓迎 見学可
うららか句会	毎月第4回(後)1時～3時30分	町田市民文学館	入会100円・月100円	橋本☎722・9456	
楽句会 俳句で脳トレ・フレイル予防	毎月第1・3回(後)1時30分～4時	南第3高齢者支援センター	入会無料・月500円	前田☎090・2237・4509	乗りはサークル初心者歓迎
俳句の森 17文字で衰える脳に刺激を	毎月第2回(後)1時～4時	生涯学習センター	入会無料・月無料	河野奉令☎726・5263	見学は大歓迎です
たかんな句会	毎月第2回(後)1時～5時	わくわくプラザ町田	入会無料・月1000円	竹田☎793・3825	1000円は誌代 吟行有
青山(セイザン)町田句会	毎月第3回(前)10時～12時	玉川学園コミュニティセンター	入会無料・月1200円	山岸☎723・9080	俳句結社「青山」主宰指導
吟詠吟成会 声の衰えを防ぐ吟詠教室	毎週(後)1時～3時	鶴川市民センター	入会無料・月3000円	宮内☎735・6919	無料講習・初心者歓迎
吟詠洋風会 肺活アップで気分爽快	毎月第1～4回(前)9時30分～12時	成瀬コミュニティセンター	入会無料・月3000円	佐藤☎728・9490	1回無料講習参加大歓迎
すずらん 声を作ろう・楽しむ吟詠	月2回(後)1時15分～4時	生涯学習センター	入会無料・月3000円	平本☎080・3413・6592	初心者の方大歓迎します
岳精流日本吟院町田中央教場(詩吟)	毎月第1・3回(後)1時～4時	生涯学習センター	入会1000円・月3000円	阿部☎090・4360・1725	お気軽におでかけ下さい
詩吟春風会・声の衰えに効果大の詩吟	月4回(前)10時～12時	成瀬コミュニティセンター	入会無料・月3000円	松沢☎722・1088	お気軽にご見学下さい
詩吟幸福会・大きな声で吟ずる詩吟	毎週(前)9時30分～12時	成瀬コミュニティセンター	入会無料・月3000円	小市☎726・1528	明るく楽しい教室です
詩吟町田尚奏会 漢詩・短歌・俳句等	月3回(前)10時～12時	生涯学習センター	入会1000円・月3000円	武藤☎090・6484・5132	初心者歓迎します
忠生誠吟会 誤エン防止に役立つ詩吟	月3回(前)10時～12時	忠生市民センター	入会無料・月3000円	白石☎736・0877	カラオケの上達希望者歓迎
詩吟愛好会・脳の活性化に最適の詩吟	毎週(後)1時30分～3時30分	成瀬コミュニティセンター	入会無料・月3000円	川添☎728・0468	健康長寿をめざす
短歌を学ぶ会	毎月第1回(後)1時～4時30分	セリがや会館他	入会無料・月1000円	嘉部☎735・9039	
短歌会たまがわ(初心の方も大歓迎)	毎月第3(1・12月第2)回(後)1時～5時	玉川学園コミュニティセンター	入会無料・月500円	杉本信道☎720・6820 留守電あり	美しい日本語を学ぶついで
高砂かるた会(百人一首かるた練習)	毎月第2・4回(後)1時30分～5時	生涯学習センター和室	入会無料・1回200円	雨宮☎090・4927・3158	正座ができなくても大丈夫
日本舞踊サークル ひろきの会	月2回(後)1時～3時	木曾山崎コミュニティセンター	入会2000円・月3000円	正木☎070・6556・1165	見学体験可
ノヘア(フラダンス)	月3回(後)6時30分～8時	わくわくプラザ町田他	入会無料・月3000円	佐藤☎721・3020	見学体験可・初心者歓迎
ハーウ・フラ・オ・カレファ・ウラ	月3回(前)10時～11時30分	生涯学習センター他	入会無料・月3000円	小林良子☎090・7219・4270	ベーシックからしっかり
レイアロハ(フラダンス)	月4回(月または金)後1時～3時30分	町田市民フォーラム4階	入会無料・月3000円	泉☎080・4356・1171	無料体験11月21日(後)1時
フラサークル・リリア	毎週(前)10時～12時	木曾山崎コミュニティセンター	入会無料・月3000円	クロダ☎090・9686・2505	無料体験実施中
社交ダンスサークル・サフランの会	毎週(後)1時～5時	木曾森野コミュニティセンター他	入会無料・月2000円	星山文雄☎726・4973	マスク着用をお願いします
ライジングサン社交ダンス経験者向け	月3回(後)3時～5時	木曾山崎コミュニティセンター他	入会2000円・月3000円	望月富雄☎732・7217	久しぶりに踊る方も大歓迎
町田太極拳愛好会	毎週(前)10時～11時30分	市立総合体育館	入会無料・月1500円	坪井☎080・5509・6713	初心者経験者歓迎・見学可
東京太極拳まちだ 24式太極拳他	毎週(前)10時～12時	木曾山崎コミュニティセンター他	入会1000円・月3500円	中村☎793・4448	お気軽におこし下さい
太極拳クラブ 悠悠(ゆうゆう)	毎週(後)1時～3時	木曾森野コミュニティセンター	入会2000円・月2000円	岡崎☎734・8736	随時見学可(無料)要連絡
太極拳 拳(こぶし)	毎週(前)10時～12時または(後)1時～3時	木曾森野コミュニティセンター他	入会2000円・月2500円	伊藤☎736・6834	随時見学可(無料)要連絡
太極拳山河	毎週(後)1時30分～3時30分他	忠生市民センター他	入会無料・月2000円	塩野入☎090・9968・9558	
健康太極拳サークル大海(ダーハイ)	月3回(前)10時～11時45分	市立総合体育館第一武道場	入会1000円・月1500円	浅野俊行☎799・2066	見学・体験有、初心者歓迎
鶴川さくら会 健康体操と太極拳	毎週(後)6時30分～8時30分	鶴川第四小学校体育館	入会1000円・月2000円	浜川☎735・0388	見学において下さい
サークル初見月 健康太極拳	月2回(後)1時30分～3時15分	成瀬コミュニティセンター	入会無料・月1800円	津曲淳子☎726・9366	見学・体験有、初心者歓迎
桜台太極拳クラブ簡化24式習得練習	月4回(後)1時10分～4時	忠生市民センター	入会無料・月2000円	阿部達也☎793・2878	初心者歓迎 家族的な仲間
太極拳木曜会	月4回(前)10時～11時30分	木曾森野コミュニティセンター	入会1000円・月2000円	藤沼☎727・4635	代表者不在の時は留守電に
成瀬太極拳同好会	月3回(前)10時～11時30分	成瀬台ゆりの木会館	入会1000円・月2000円	岡☎723・1340	シニア向き太極拳見学自由
ボトス太極拳クラブ	月3回(後)7時～8時30分	成瀬コミュニティセンター	入会無料・月2000円	山岸☎723・9080	無理なくできる太極拳
ヨガグループ・ルーナ	月2回(前)10時または(後)1時30分から	町田市民フォーラム他	入会無料・月2000円	加藤☎080・3690・3747	女性限定 初心者大歓迎
ヨガサークル MIHO YOGA	毎月第2・4回(前)9時45分～11時	成瀬が丘自治会館2階	入会無料・月2000円	中村☎799・0525	体験可・お気軽に・要連絡
金曜テニス会	毎週(金)・(前)9時～11時	成瀬グリーンセンター	入会無料・月1500円	佐藤☎080・5376・5556	初級から中級の方、大歓迎
テニス女性会員募集 野津田倶楽部	毎週(月)～(金)後1時～5時	野津田公園テニスコート	入会無料・月2000円	本橋治保☎735・7703	初中級 ゲームが出来る方
Machi1クラブ(バドミントン)	毎週(月)～(金)後7時から、(土)もあり	町田市内の小学校他	入会無料・月3000円	篠原☎090・6528・0130	小学生を中心に活動中
相原グリーンジョーカーズ ミニバス	毎週(金)・(土)後6時～8時、(金)は9時迄	大戸小学校	入会無料・月2000円	安西☎090・5505・2032	見学・体験お待ちしてます
応和会(2022発足の新しい剣友会)	毎週(前)8時40分から、(後)7時から	小川小・成瀬中央小他	入会4000円・月2000円	金折☎796・9684	ホームページご覧下さい
さくら健康体操の会 楽しく元気に	毎月3回(後)1時30分～3時	鶴川市民センター	入会1000円・月2000円	後藤☎735・1865	指導:町田リズム運動連盟
のんびりゆっくり ひまわり健康体操	毎月第1・3回(前)10時～11時30分	鶴川市民センター和室	入会無料・月800円	大野☎734・3953	どなたでも
ロコモ体操～筋トレ+柔軟で足腰作り	毎週(前)10時、(後)2時	町田市民フォーラム和室	入会2000円・月2000円	大島☎796・1556	12月1日木曜日、体験会有
新ハイキングクラブ相模原町田支部	毎月第1回(後)7時～8時30分	生涯学習センター	入会1000円・年2000円	佐藤☎090・2756・7401	来年創立60周年を迎えます
趣味の歌の会 色々な歌を歌います	隔月1回(後)2時から	玉川学園コミュニティセンター	入会1000円・月1000円	須佐☎722・3499	
なでしこハーモニー町田	月3回(前)10時～12時	成瀬コミュニティセンター他	入会無料・月3500円	曾根清美☎719・0308	楽しく一緒に!見学歓迎
ハーモニー忠生 リズムにのせて	毎週(前)10時～11時30分	忠生市民センター	入会500円・月2500円	守屋禮子☎090・2408・9461	体験見学にどうぞ
シニア向け歌の会「さちの会」	毎月第2・4回(後)1時30分～3時30分	町田市民フォーラム3階	入会無料・月1400円	森さち子☎080・5502・0577	皆が唄える懐かしい歌見学可
合唱野ばら・合唱を愛する方どうぞ!	月1回(前)10時～12時	なるせ駅前市民センター他	入会500円・月1000円	野ばら☎090・7908・4429	女性合唱・見学にどうぞ!
まちだ みんなで歌いましょう	毎月第2回(前)10時～12時	町田市民フォーラムホール	入会無料・月1000円	森幸夫☎793・4417	愛唱歌で楽しいひとときを
混声合唱やまびこ	月3回(後)1時45分～4時	鶴川市民センター他	入会無料・月3500円	山下☎735・7581	見学可・お気軽に・要連絡
シニアほがらかコーラスいつも笑顔で	月2回(前)10時～12時	ひなた村他	入会1000円・月3000円	笠原南美☎080・4407・0311	精一杯の声出し若く元気に
タンゴなど世界の音楽を楽しむ会	毎月第4回(後)2時～4時	木曾山崎コミュニティセンター	入会無料・月200円	中村美紀子☎070・5575・5023	
アンサンブル・シェーンフェルト	毎月第2・4回(前)11時～午後3時	玉川学園こすもす会館	入会1000円・月3000円	木原☎725・5042	管弦楽団 入団歓迎します
カスタネット 軽体操 骨盤体操も	毎週(前)10時～11時30分	わくわくプラザ町田他	入会1000円・月2000円	枝松☎728・0647 要電話受付	中高年向き 見学者大歓迎
モロカイウクレレクラブ	毎週(前)9時30分～12時	町田市民フォーラム他	入会無料・月3000円	イクタ☎090・4924・6438	ウクレレで健康な日々を
響鼓(どっこ) 和太鼓サークル	毎月2回(前)9時30分～11時30分	つくし野コミュニティセンター	入会無料・月3000円	村上☎090・5207・5565	是非体験に来てください
新発見色鉛筆で写真を塗る面白絵遊び	毎月2回(前)9時～午後3時	忠生市民センター	入会無料・月2000円	森☎090・6043・4970	やって見てわかる面白さ
成瀬アミー碁2 気軽に楽しむ囲碁会	毎週(後)1時～5時	成瀬コミュニティセンター	入会無料・年3000円	寺口☎722・0688	男女初級者～高段者
楽碁会	毎週(後)1時～5時	なるせ駅前市民センター	入会無料・月300円	吉田尚弘☎726・1128	男女初級者～高段者
棋友会～気軽に楽しめる囲碁の会	毎週(後)1時～5時	都営本町田アパート集会所	入会無料・月500円	棋友会☎070・5363・9475	初心者・女性の方も歓迎
囲碁サークル・町田石心会	毎週(後)1時～5時	生涯学習センター他	入会無料・年5000円	等々力☎796・3014	月2回は大会形式で実施
写真同好会 フォト・キャッツアイ	毎月第2回(後)1時～5時	なるせ駅前市民センター	入会無料・月700円	近藤☎080・5675・3552	女性歓迎 年2回展示会
写真好会MARO	毎月第2・4回(前)9時30分から	生涯学習センター	入会無料・月1700円	助政☎090・4763・9164	見学大歓迎です 要予約
野菜・果樹の栽培と緑地管理と談笑	定例は毎週(前)9時～午後2時 他自由	金井5号緑地	入会無料・月無料	小林☎090・3593・8887 要連絡	見学歓迎 気軽に参加乞う
町田地図の会 地図を囲んで話題沸騰	毎月第1・3回(前)10時～12時	生涯学習センター他	入会無料・月3500円	村山☎723・9008	今尾恵介先生の御指導です
キルトサークルヒマワリ	月2回第2・4回(前)9時30分～11時30分	生涯学習センター学習室	入会無料・月2500円	ヒマワリ☎795・2326 要申込	お家時間を楽しみましょう
かしの木山野鳥クラブ・《野鳥観察》	毎月第2回(前)8時30分～10時	かしの木山自然公園	入会無料・年500円	山脇☎080・9650・3123	詳しくは当会ホームページ
町田野鳥の会 バードウォッチング	毎月第2回(前)8時30分～11時	忠生公園	入会無料・年1000円	森下悟☎070・1476・3377	初心者歓迎 見学OK

日本生命保険相互会社町田支社と 包括連携協定を締結しました

問企画政策課
☎724・2103

市では、地域の活性化や市民サービスの向上を図るため、10月12日に「町田市と日本生命保険相互会社町田支社との包括連携に関する協定」を締結しました。

この協定に基づき、高齢者支援や健康増進に関する取り組みなど、さまざまな分野で連携し、地域の魅力向上に取り組めます。



小野路球場・小野路グラウンド (株)ギオンとネーミングライツ契約を 締結しました

問公園緑地課☎724・4397

市では、新たな財源の確保と公園施設の知名度向上のため、公園施設の愛称を付与する権利であるネーミングライツ(命名権)の スポンサー事業者を募集しました。

選定の結果、(株)ギオンとのネーミングライツ契約により、小野路球場は「小野路GIONベースボールパーク」、小野路グラウンドは「小野路GIONグラウンド」に愛称が決まりました。愛称は2023年4月から使用します。



愛称使用期間2023年4月1日
～2026年3月31日(3年間)
契約金額年額350万円(税別)

3年ぶりの市庁舎開催「まちカフェ!」

仲間とつくる新たな未来 ～エールをつなごう心のブレンド



問「まちカフェ!」実行委員会事務局(町田市地域活動サポートオフィス)
☎785・4871、町田市市民協働推進課☎724・4362

町田市市民協働フェスティバル「まちカフェ!」は、市内で活動する市民活動団体やNPO法人、地域活動団体などが交流を深め、市民の皆さんが地域活動を始めるきっかけとなることを目指すイベントです。

今年度はオープニングイベントをはじめ、市内各地の会場やオンラインで多数のイベントを実施します。なお、一部のイベントは事前に申し込みが必要です。イベントの詳細や申込方法は、「まちカフェ!」専用HP(右記二次元コード)をご覧ください。



開催期間11月26日(土)～12月4日(日)

11月26日(土) オープニングイベント

60を超える団体がマルシェやワークショップ、講演会や映画上映会等を開催します。その中から見どころを紹介します。

日11月26日(土)午前10時～午後4時
場市庁舎



議場でコンサート& 講演会(要申し込み)

町田市議会の議場で、プロのアーティストによるコンサートや、町田ゆかりのアスリートでリオパラリンピック自転車競技のメダリストである鹿沼由理恵氏による講演会を行います。

日11月26日(土)午前10時30分～午後3時

場市庁舎

用「まちカフェ!」専用HPで申し込み。

ダイバーシティ(多様性) イベント

誰もが楽しめるユニバーサルスポーツ「ポッチャ」や「ユニカール」の体験や、多様な方がモデルとして参加するダイバーシティファッションショー「夢collection」などのイベントが目白押しです。

町田Bambooチーム× まちだ自然エネルギー 協議会による竹灯籠展示

町田Bambooチームや市民の方が作った竹灯籠を展示します。再生エネルギーを使用した、町田発のエコで幻想的な竹あかりをお楽しみください。

場イベントスタジオ横(市庁舎1階)

まちカフェ!マルシェ

想いのこもった一品に出会える「まちカフェ!マルシェ」。今年は19団体が出展します。

場市庁舎正面玄関前

※この他に市庁舎内の各スペースで販売を行う団体もあります。



「いいことふくらむまちだ」で 魅力を発信しよう!

問広報課
☎724・2101

町田市ロゴマーク「いいことふくらむまちだ」は、市民の皆さんの町田への愛着・誇りを高め、町田の魅力をより効果的に市内外に発信していくためのシンボルです。

ロゴマークは、市民の皆さんをはじめ、多くの方に使用していただくことを目指しています。ロゴマークの上部に好きな言葉を入れてアレンジ可能で、趣旨に反しない限り、原則誰でも自由に無料でお使いいただけます。使用に当たっては、市HP(右記二次元コード)の「町田市ロゴマーク使用の手引き」をご確認ください。



考えてみよう! 子どもの権利

「子どもの参画」のイベントを実施しています

問子ども総務課☎724・2876、児童青少年課☎724・4097

①子ども参画ミーティング

「考えてみよう!子どもの権利」

「(仮称)子どもにやさしいまち条例」を制定するに当たり、当事者である子どもたちが自由に意見を述べ合い、「子どもの権利」について考えるイベントとして、9月19日に市庁舎で実施しました。当日は中学生～おおむね18歳の子どもが23人参加し、活発な意見交換が行われました。



②子どもたちと小倉こども政策担当大臣の意見交換

10月23日に小倉将信こども政策担当大臣が子どもセンターまあちを視察し、同センターを利用する小学生～高校生10人と意見交換を行いました。

国はこども家庭庁を設置するに当たり、「子どもの意見をどのように政策決定に反映させるか」をテーマに、国内の先進自治体を調査しています。



③若者が市長と語る会

11月5日に子どもセンターただONで実施しました。「(仮称)子どもにやさしいまち条例」をテーマに取り入れ、参加者13人と市長が「子どもの権利」等について自由な意見交換を行いました。



今号の広報紙は、10万2111部作成し、1部当たりの単価は32円となります(職員人件費を含みます。また作成経費に広告収入等の歳入を充当しています)。