スポーツ

室内プール 臨時開館します

毎月第一・第三月曜日は、定期休館日ですが、2月2日（月）は、臨時開館日として、プール・トレーニング室の一般利用ができます。

問室内プール☎792・7761

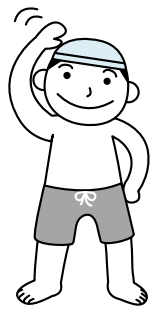

室内プール　スポーツ教室

問室内プール☎792・7761

教室名	対　象	期日／会場／内容／費用（当日徴収）
水中エアロA	16歳以上の方	2月3日、10日、17日、24日、午前10時～10時50分／体力作り、ダイエットに最適／30人（申し込み順）／1回800円
水中エアロ初級		2月6日、13日、20日、27日午前10時～10時50分／泳げない・初めての方にお勧め／30人（申し込み順）／1回800円
申し込み	午前10時～午後6時に電話で室内プールへ。 ※当日のレッスン開始15分前に受付においで下さい。	

体育施設のご案内

市内各所には、次の施設以外にも、体育関連施設があります。詳細は町田市ホームページまたはスポーツ振興課（☎724・4036）へお問い合わせ下さい。

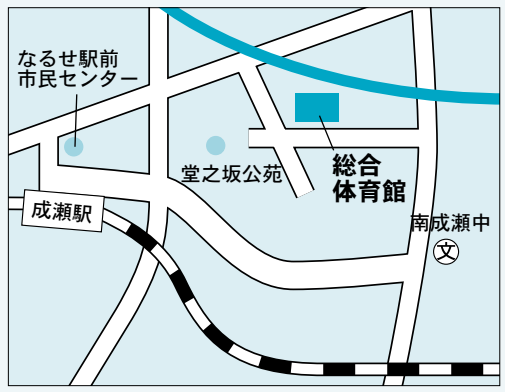

総合体育館　南成瀬5－12　☎724・3440

サン町田旭体育館　旭町3－20－60　☎720・0611

室内プール　図師町199－1　☎792・7761

スポーツ振興公社からのお知らせ

問スポーツ振興公社☎724・3440

種　目	対　象	期日／会場／内容／費用
町田市家庭婦人バレーボール親睦大会	市内在住の既婚の女性で構成されたチーム（監督、コーチ、マネージャー各1人、選手15人以内）	2月14日／総合体育館／9人制グループトーナメント戦／1チーム5,500円
申し込み	申込書（総合体育館にあり）を記入し、1月26日午後5時までにスポーツ振興公社（総合体育館内）へ。 ※代表者会議（費用を徴収）を2月5日午前10時から総合体育館で行います。	

市制50周年記念 NPO・地域活動フェスティバル ～町田の底力～

町田市のNPO法人や町内会・自治会の活動を紹介します。講演・講座、パネル展示等を通じて、市民活動・地域活動について考えてみませんか？

講演会以外は、直接会場へおいで下さい。

日2月14日（土）午前10時～午後7時

場町田市民ホール

【ホールの催し】

時間午後1時30分～4時15分

〈講演会〉

「この町に生まれ、この町に育てられ」TBS専務取締役・平本和生氏（町田市在住、JNNニュースコープ最終メインキャスターを勤めていた方です）

申電話で町田市コールセンター（☎724・5656）へ。自由席です。

〈パネルディスカッション〉

明治大学・牛山教授、まちだNPO法人連合会・瓜生会長、町田市町内会・自治会連合会　中里会長、FC町田ゼルビア・竹中コーチ、町田市長

〈レクダンス＝午前10時～11時30分〉

【ロビーの催し】

NPO法人や町内会・自治会のパネル展示による活動報告

【会議室の催し】

NPO法人と町内会・自治会などによるイベント「学校での地域活動」㈱CCNET・㈱東京児童文化協会・あそびのはらっぱ、「こどもの底力」三ツ又冒険あそび場たぬき山・きつねはらっぱ冒険あそび・相原冒険あそびの会、「パソコンで楽しもう！」㈱アクティブSITA、「地域福祉シンポジウム」町田市地域福祉計画実行委員会、「町内会・自治会加入相談窓口」町田市町内会・自治会連合会

問市民協働推進課☎723・2891

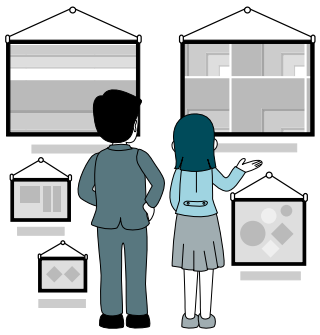

体育協会からのお知らせ

問体育協会事務局☎724・3440

種目・教室名	対　象	期日／会場／内容／費用	申し込み
冬季大会インドアアーチェリー	市内在住、在勤、在学の16歳以上の方	2月1日正午～午後6時／総合体育館／18m30射×2ラウンド（部門：SB，BB，RC、CP各男女）／500円	直接会場へおいで下さい
初心者・泳法別水泳教室	市内在住、在勤、在学の18歳以上の方	2月19日～3月19日毎週木曜日、Aコース（初心者）10時～10時55分、Bコース（泳法別）11時5分～正午／室内プール／各コース30人（抽選）／2,000円（初日徴収）	大会要項参照で2月9日までに
バドミントン指導者講習会	市バドミントン連盟登録者及び市内在住、在勤、在学（大学生以上）で各団体の技術向上に努力されている方	2月21日午前10時～午後3時／総合体育館／1,000円（当日徴収）	大会要項参照で2月10日までに
柔道「合同練習会」	小学生以上の方（未経験者歓迎、運動着可）	2月22日正午～午後3時／総合体育館	直接会場へおいで下さい
市民スキー教室（3月）	市内在住、在勤、在学の小学生以上の方（小学生は保護者同伴）	3月13日～15日、午後8時30分集合／長野県菅平高原スキー場／講習・バッチテスト／35人（抽選）／1人2万9,500円	ハガキに教室名・住所・氏名・年齢・電話番号を明記し、2月4日までに体育協会（〒194－0045、南成瀬5－12）へ。

※大会要項・申込用紙は総合体育館とサン町田旭体育館にあります。また、体育協会のホームページ（http://www.machida-taikyo.com）からダウンロードもできます／詳細はホームページまたは直接体育協会へお問い合わせ下さい

情報コーナー

●忠生学童保育所なかよしクラブ30周年の集い

日2月22日午前11時場農協会館（忠生）問同クラブ☎791・2415

●町田市社会福祉協議会町田ボランティアセンター講座

申電話で同センター☎725・4465へ。

【防災市民講座「災害が起きたら！地域とボランティアのいい関係」】

対地域の防災や災害時のボランティア活動に関心のある方

日2月28日、3月14日いずれも午前10時～午後3時30分場町田市民フォーラム内過去の災害から学ぶ／被災シミュレーション／町田市の防災についてほか費2000円

【趣味や特技を活かしてボランティアデビュー】

日2月11日午後1時～3時場同センター内ボランティア活動についての講義／ボランティア活動者の体験談／活動先の紹介など費500円

●東京町田グリーンライオンズクラブ20周年記念講演「環境からみた近未来の日本」

日2月4日午後5時～6時場ホテル　ザ・エルシィ町田問同クラブ☎721・9371

●ボランティア体験教室

日2月18日午前10時～午後4時場第二清風園内車椅子体験／高齢者体験／ボランティア体験など申電話で同園（☎736・6906）へ。

●ワークショップハーモニー通所利用者募集

対市内在住の18～40歳ぐらいまでの方で、「愛の手帳」または「身体障害者手帳」をお持ちの自主出勤できる方

業務内容来館者の受付・案内ほか問町田市フォトサロン☎736・8281