市内酪農家の乳牛が品評会で２位に入賞

中学生が取材

11月に群馬県畜産試験場で開催された乳牛品評会「第8回関東ブラックアンドホワイトショウ」で、市内酪農家の北島隆さんの乳牛が4歳以上5歳未満の部で2位に入賞し、この報告に11月27日に市役所を訪れました。都内の牛が入選したのは初めてのことです。

北島さんは21歳で家業の酪農家を継ぎ19年目。「休みがないのは大変だけど、生き物を家族で育てる気持ちを持てて良かった」と語ってくれました。

なおこの記事は、11月25日～28日に中学生職場体験中だった南中学校2年生、池田さんと山中さんの取材によるものです。

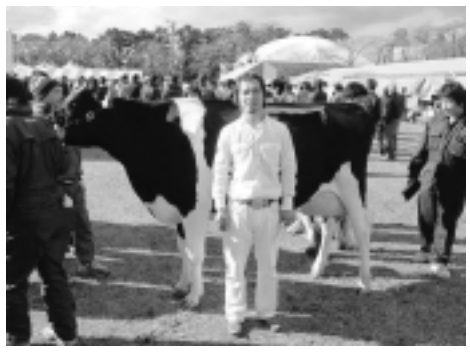

大会で入賞した乳牛と北島さん

熱心に北島さんを取材する池田さん（左）と山中さん（中）

柿ワイン「禅寺丸」新酒販売中

町田市特産の禅寺丸柿で造られた柿ワイン「禅寺丸」。甘みもすっきりと、香り豊かなワインです。

近年は原料となる禅寺丸柿が少なくなっており、生産本数が限られていますので、酒販組合加盟の酒屋さんでお早めにご購入下さい。

今年の価格は、１本720ミリリットル1360円（税込）です。

問町田酒販組合☎722・1150、町田市農業振興課☎724・2166

市内のあちらこちらで みんな みんな輝いています

第36回こどもマラソン大会 1580人が力走

町田市こどもマラソン大会が12月7日、市立陸上競技場で行われました。

当日は、天気にも恵まれ、小学生ランナーたちが寒さを吹き飛ばす勢いで元気よく走りました。

上位入賞者（1～3位）は、次のとおりです（敬称略）。

【4年生男子＝2000m】
①釜堀凌佑②信太玲哉③明祥吾

【4年生女子＝2000m】
①鈴木和佳菜②松浦詩和③戸部かすみ

【5年生男子＝3000m】
①小野大成②手島駿一③玉井亮

【5年生女子＝3000m】
①村山菜々恵②佐藤百合③堀田晴奈

【6年生男子＝3000m】
①宇佐田英孝②大迫隼也③角出直崇

【6年生女子＝3000m】
①松浦里羽②座間かおり③相川志織

問スポーツ振興公社☎724・3440

シニアも頑張っています！ 全日本マスターズウエイトリフティング競技選手権大会で活躍

10月に岩手県奥州市で開催された全日本マスターズウエイトリフティング競技選手権大会で、市内在住の多小田一紀さん（63）、水村春生さん（77）、守屋隆雄さん（64）が好成績を収めました。12月12日その報告のため、石阪市長を訪れました。

多小田さんは94kg級で優勝、水村さんは56kg級で日本選手最高齢選手として優勝、守屋さんは69kg級で7位に入賞しました。

三選手は総合体育館で基礎練習を中心に週2、3回トレーニングしています。「アンチエイジング（抗加齢）やメタボ対策にはお勧め」と語ってくれました。

写真左から多小田さん、石阪市長、水村さん、守屋さん

施設案内予約システムが新しくなります

「町田市施設案内予約システム」が3月1日（日）から、利用できる施設も増え、新しくなります。

ぜひご利用下さい。

○新規追加施設　町田市民ホール、ひなた村、大地沢青少年センター、自然休暇村、市立陸上競技場

※市民ホールの会議室・ひなた村は、インターネット等から予約が取れるようになります。市民ホールの会議室以外の部屋・大地沢青少年センター・自然休暇村・市立陸上競技場は、空き照会のみとなります。

○集会学習施設・ひなた村については、システムの操作方法、施設利用のルール等に変更があります。利用登録団体の代表者へ操作説明会の通知をお送りします。

○市民ホールについては、コンサートガイド等で操作説明会のお知らせをします。

○スポーツ施設については、施設利用のルール等原則変更はありません。新システム操作ガイドブックを2月中に各スポーツ施設で配布予定です。

【現システム停止期間】

新システム導入作業のため、2月26日（木）～28日（土）は、施設案内予約システムを停止します。

予約・照会や窓口での申し込みができません。

問町田市コールセンター☎724・5656、市民協働推進課☎723・2892

大地沢青少年センター テントサイトの利用を再開

1月7日から、大地沢青少年センターの「テントサイト」の利用を再開します。

なお、Bキャビンについては、もうしばらくお待ち下さい。

他の利用可能施設は、本館・研修棟・野外炊事場です。

問大地沢青少年センター☎782・3800

年始のごみ収集開始日

年始のごみ収集開始日は、下表のとおりになります。その日まではごみを集積所等に出さないで下さい。

年始は、ごみの量が多いため通常の収集時間帯と異なる場合があります。

年始のごみ収集日程表（1月）

燃やせるごみ	月・木コース	5日（月）から
	火・金コース	6日（火）から
	水・土コース	**4日（日）から**
燃やせないごみ ペットボトル	資源とごみの収集日程表で確認して下さい。	
ビン・カン、有害ごみ、古紙・古着、剪定枝	収集地区によって異なります。集積所の張り紙で確認して下さい。	
特別指定団体地区　都営武蔵岡住宅・小山田桜台団地・公社森野住宅・シーアイハイツは別のカレンダーがあります。団体（自治会）の担当者に確認して下さい。		

問清掃事務所☎797・7111、南収集事務所☎795・9815

○ごみの持ち込み・粗大ごみの戸別収集電話受付

年始は1月5日（月）午前8時30分からです。

問ごみの持込み　町田市コールセンター☎724・5656

問粗大ごみの戸別収集電話受付　リサイクル公社☎797・1651

○剪定枝資源化センターへの持ち込み

年始は1月5日（月）午前8時30分からです。

問剪定枝資源化センター☎708・4772