催し

さくら号でたどる 町田の文化と歴史

○対象　市内在住の成人の方
○日時　11月27日（木）午前9時30分～午後3時30分
※小雨実施。中止の場合は電話で連絡します。
○コース　市民ホール横観光バス暫定発着所（集合）～市立博物館～自由民権資料館～市立室内プール（昼食）～考古資料室～薬師池公園～市民ホール横観光バス暫定発着所（解散）
○定員　33人（申し込み順）
○費用　昼食代780円（弁当持参も可）
○申し込み　11月13日午前8時30分から電話で市民相談室（☎724・2102）へ。

忠生公園
わら細工教室

【わらぞうりを作ろう】
○対象　小学5年生以上の方
○日時　11月23日（祝）午前10時～午後4時（雨天実施）
○集合場所　忠生がにやら自然館
○定員　15人（申し込み順）
○申し込み　11月22日までに電話で忠生がにやら自然館（☎792・1326）へ。
○交通　町田バスセンター3番乗り場から、小山田桜台または下山崎行きバスで、「忠生公園前」下車
※駐車場が狭いため、公共交通機関をご利用下さい。

大地沢青少年センター

【芋煮会】
紅葉の大地沢で楽しく調理し、おいしい芋煮を作ります。また、希望する方はクラフトやハイキングも楽しめます。
山形県出身者大歓迎！皆さんに芋煮会の由来などをお話しして下さい。
○対象　市内在住、在勤、在学の方
○日時　11月23日（祝）午前10時～午後2時
○定員　100人（申し込み順）
○費用　中学生以上300円、小学生以下200円
※クラフト（希望者のみ）は100円～300円です。

【冬の星空観測会・手作り望遠鏡で星を見よう】
自分だけの望遠鏡を作って、月や土星など、冬の星空を観測しましょう。きっと今まで気づかなかった、星空の神秘を知ることでしょう。大地沢青少年センターに宿泊します。
○対象　市内在住、在学の小学4年生～中学生
○日時　12月6日（土）午後2時～7日（日）午前11時（雨天実施）
○講師　東急まちだスターホール・福永則子氏
○定員　男女各20人（申し込み順）
○費用　4000円（教材費込み）、当日徴収
※6日午後1時30分に堺市民センターから、7日午前11時に大地沢青少年センターから送迎バスを運行します。

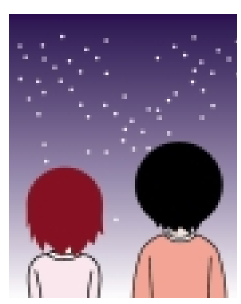

◇
○会場　大地沢青少年センター
○申し込み　11月12日午前9時から電話で大地沢青少年センター（☎782・3800）へ。

町田市立博物館開館30周年記念展 PARTⅢ　館蔵品ガラス展

問市立博物館☎726・1531

市立博物館のガラスコレクションは、ボヘミア（チェコ）と中国清朝の二大コレクションを中心に、ヨーロッパ各国のガラス、地中海沿岸出土の古代ガラス、江戸から現代にかけての日本のガラスなど、約1000点のガラス作品から構成されています。特にボヘミアンガラスは、18～20世紀までが概観できる、国内唯一のまとまったコレクションとして知られています。
永い伝統に支えられたガラスの美の数々をご鑑賞下さい。

○期間　12月7日（日）まで
○時間　午前9時～午後4時30分（入館無料）
○休館日　月曜日（月曜日が祝日・休日の時は火曜日）

【作品解説】
○日時　11月22日（土）午後2時～3時

レースガラス蓋付ゴブレット（イタリア）

国際版画美術館
銅版画一日教室

【エッチングに気軽に挑戦】
銅版画の代表的な技法のひとつ、エッチングの初歩を楽しんでみませんか。
○日時　12月10日（水）午後1時30分～4時30分
○会場　同館版画工房
○内容　12cm×9cmの銅版を使った単色作品の制作
○講師　同館学芸員
○定員　15人（市内在住の方及び当館の講座の受講経験が無い方を優先のうえ抽選）
○費用　1000円
○申し込み　往復ハガキ（1人1枚）の往信面に講座名・住所・氏名（ふりがな）・年齢（講座の内容及び進行に必要。記入は任意）・電話番号を明記し、11月21日まで（必着）に国際版画美術館普及係（〒194－0013、原町田4－28－1、☎726・2889）へ。

かしの木山自然公園

【工作教室「松ぼっくりでミニクリスマスツリーを作ろう」】
松ぼっくりはなぜ開くの？　飛ぶタネの模型も作って飛ばしてみましょう。
○対象　小学4年生以上の方
○日時　11月30日（日）午前10時～正午
○会場　同公園「森の家」
○定員　20人（抽選）
○費用　200円
○申し込み　往復ハガキに住所・氏名・電話番号を明記し、11月20日まで（必着）にかしの木山自然公園「森の家」（〒194－0044、成瀬3084）へ。

【自然講座「野鳥を数える／調べ方とまとめかた」】
直接会場へおいで下さい。
○日時　11月16日（日）午前10時～正午
○会場　かしの木山自然公園
○講師　平塚市博物館学芸員・浜口哲一氏
◇
○交通　町田バスセンター14番乗り場から成瀬台行きバスで「大谷原」下車、徒歩5分
※駐車場はありません。
問かしの木山自然公園「森の家」☎724・1660

菜種油しぼり実演

野津田町の七国山地区で栽培している菜種から、菜種油をしぼります。
○期日　11月29日（土）
○時間　午前10時～午後2時
※当日は、菜種油を1本800円で、午前9時30分から販売します（500ml入、55本の販売予定）。
○会場　ふるさと農具館
○交通　小田急線町田駅北口POPビル先21番乗り場から、本町田経由野津田車庫行き、または鶴川駅行きバスで「薬師ヶ丘」下車、徒歩10分
※車でおいでの方は、薬師池駐車場に駐車して下さい。
問ふるさと農具館☎736・8380

おやこで　あ・そ・ぼっ

【ひなた村　みんなで囲もう！おやこ鍋】
食欲の秋。ひなた村で「鍋」にちなんだ1日を過ごしてみませんか？おいしいお鍋をみんなで作ったり、工作などにもチャレンジします。どんなことをするのかは、お楽しみ！
○対象　市内在住の年長児（来年小学1年生になるお子さん）～小学3年生のお子さんと保護者（必ず親子で参加して下さい）
※対象以外のお子さんの同伴はご遠慮下さい。
○日時　11月30日（日）午前10時～午後3時
○会場　ひなた村
○定員　親子あわせて50人（抽選）
○費用　500円（食材費・保険料等）
○申し込み　往復ハガキ（1グループ1枚）に参加者全員の氏名・お子さんの住所・学年・電話番号を明記し、11月18日まで（必着）に児童青少年課（〒194－0022、森野1－33－10、☎724・2182）へ。

国際版画美術館　本邦初・勇壮無比　浮世絵大武者絵展　～武者絵二百年の歴史をたどる～　11月24日（休）まで

戦国武将や伝説上の豪傑らを題材とする武者絵は、浮世絵版画の初期から書き継がれ、人気絵師のほとんどが武者絵に筆を染めています。
本展では、総数約450点（浮世絵約360点、版本約90点）に及ぶ浮世絵と版本によって、江戸の人々がつちかった豊かな武者絵の世界を、画題について知りながら一層深く味わっていただけます。
※会期中展示替えを行います。一度に展示される実数は約240点となります。
○会場　同館企画展示室1・2
○内容　第1部「浮世絵武者絵の流れ」／第2部「太閤記の世界」
※月曜休館（11月24日は開館）。
○観覧料　一般600円、大学・高校生400円、65歳以上300円、中学生以下無料（20人以上の団体割引あり）
【学芸員のギャラリートーク（展示解説）】
○日時　11月16日（日）、23日（祝）午後2時から
※観覧チケットをご用意のうえ、展示室においで下さい。
【同時開催・常設展示室】
版画いろいろ＋小特集『エジプト誌』版画でエジプト体験
◇
問国際版画美術館☎726・2889

歌川貞秀　「太平記尼崎合戦」　国際版画美術館蔵

スポーツ

スポーツ課・体育協会事務局（〒194―0045、南成瀬5―12、☎724・3440）

〈大会・イベント〉
※所定の申込用紙・大会要項は総合体育館にあります。
問体育協会事務局☎724・3440

少年少女硬式テニス大会

○資格　市内在住、在学の小・中学生または高校生のペア（うち1人は市外でも可）
○期日　12月14日（日）、21日（日）
※予備日＝12月23日（祝）。
○会場　成瀬クリーンセンターテニスコート、中央公園テニスコート
○種目　男子・女子ダブルス①小・中学生の部②高校生の部（中学生と高校生のペアは高校生の部）
○試合方法　トーナメント
○費用　1ペア2000円
○申し込み　所定の用紙に記入し、参加料を添えて11月22日午後1時～3時に総合体育館へ。
問体育協会事務局

総合バスケットボール選手権大会

○対象　市内在住、在勤、在学の16歳以上の方で構成されたチーム（代表者は20歳以上で試合会場に同行でき、帯同審判員を2人以上出せること）
○期日　2004年1月11日～3月28日（代表者会議を2004年1月上旬に行います）
○会場　総合体育館ほか
○費用　1チーム1万円（審判講習会費を含む）
○申し込み　所定の申込用紙に必要事項を明記し、11月17日午後5時まで（必着）に体育協会事務局へ。