



# ありありポッケ

どんな相談も「あり」どんな質問でも「あり」

みなさん こんにちは。保育コンシェルジュです。

初めて皆さんにお会いしたのは、2年前の今頃・・・「きて！みて！相談してね！」をキャッチフレーズに保育・幼稚園課の相談窓口に出るようになりました。

あっ！今回、「はじめまして」の方もたくさんいらっしゃいますね。あらためて「保育コンシェルジュ」を紹介します。

「保育コンシェルジュ」は、就学前のお子さんの保護者を対象に、保育サービスの情報提供や相談・助言を行う相談員です。



保育コンシェルジュ

## <通常の相談時間>

○相談受付日時：月曜日～金曜日  
(9:00～16:00)

○場所：町田市庁舎 2階  
町田市役所子ども生活部  
保育・幼稚園課 204 窓口  
Tel：042-724-2137

\*電話でご予約ください。あらかじめお子様の年齢・お住まいの地域(町名)・相談内容等を教えていただきますのでよろしくお願いします。

## ありありポッケ??



「保育園と幼稚園の違いについて聞いてもいいかしら?」・・・「あり!」です。

「仕事が決まっていないけれど、申し込めるか聞いてもいいかな?」・・・「あり!」です。

あんな事、こんな事、聞いてもいいのかなあ、と悩んでいる方・・・あります!一つでも多く必要な情報を皆様のポケットに詰め込んで、安心していただけるように・・・

『ありありポッケ』第1号スタートです。認可保育園や認定こども園・家庭的保育者(保育ママ)・幼稚園等の情報を定期的に発信していきます。

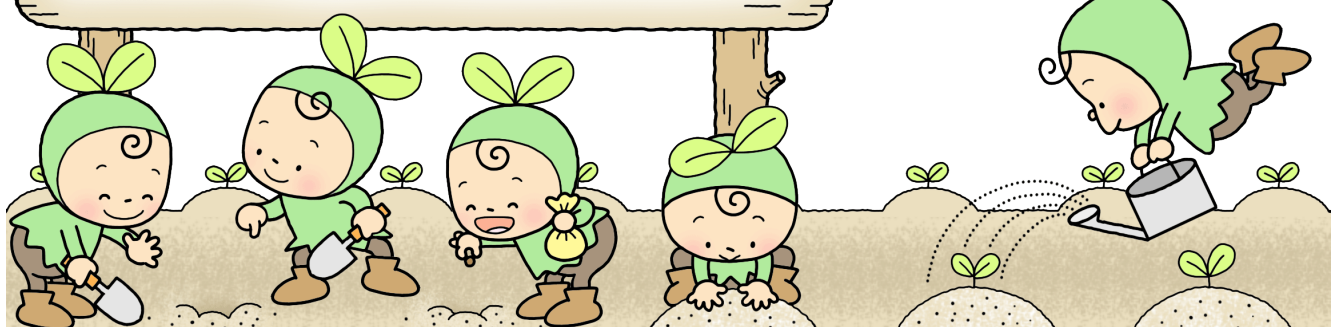

～子育てに必要な情報！～



「共働きでお迎えが遅くなる」

「パートの時間に預かってもらえる所はないかな」

「アットホームな所でゆっくり保育して欲しい」

「保育方針を見て保育園選びがしたい」・・・

認可保育園・認定こども園・家庭的保育者（保育ママ）・幼稚園等、それぞれ特徴があるように、それぞれのご家庭に合った施設選びが大切です。町田市ホームページ『まちだ子育てサイト』には各施設の情報や子育てに必要な情報が集められています。

興味のある方は是非一度ご覧ください。

<http://kosodate-machida.tokyo.jp/>  
「まちだ子育てサイト」と検索してください。

### ～保育活動ミニ講座～

#### 「わが家にあった保育園・幼稚園選び」



認可保育園・認定こども園・家庭的保育者（保育ママ）・幼稚園等の入所を考えている保護者の皆様！

各地域子育て相談センター・子どもセンター・子ども発達センターすみれ教室（11ヶ所）で今年もミニ講座を開催します。

\*日程は次ページをご覧ください。

\*詳細は各施設、保育・幼稚園課にお問い合わせください。

\*2018年度に入所をお考えの方、是非いらしてください。

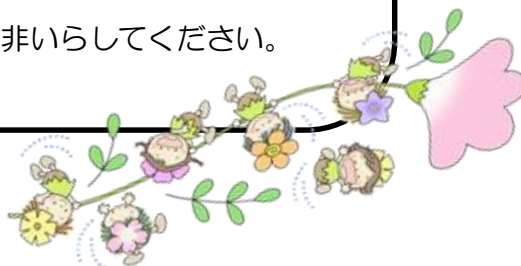

## 2017年度 「わが家にあった保育園・幼稚園選び」講座

保育コンシェルジュによるミニ講座・日程表  
 講演の内容は、保育・幼稚園課 TEL：042-724-2137に  
 お問い合わせください。

日にち	時間	会場	会場に関する問い合わせ先
6/28(水)	10:30~12:00	子どもセンターただ ON	同 TEL：042-794-6722
6/29(木)	10:30~12:00	子どもセンターばあん	同 TEL：042-788-4181
7/3(月)	10:30~12:00	子どもセンターまあち	同 TEL：042-794-7360
7/6(木)	10:30~12:00	子どもセンターぱお	同 TEL：042-775-5258
7/12(水)	10:30~12:00	子どもセンターつるっこ	同 TEL：042-708-0236
9/6(水)	10:00~11:30	こうさぎ保育園	堺地域子育て相談センター TEL：042-770-7446
9/7(木)	10:00~11:00	子ども発達センターすみ れ教室（在園児のみ）	子ども発達センター すみれ教室
9/8(金)	10:00~11:00	↓	↓
9/11(月)	10:00~11:00	↓	↓
9/13(水)	10:00~11:30	山崎保育園	忠生地域子育て相談センター TEL：042-789-7545
9/25(月)	10:00~11:30	鶴川市民センター	鶴川地域子育て相談センター TEL：042-734-3699
10/5(木)	10:00~11:30	町田市民フォーラム	町田地域子育て相談センター TEL：042-710-2747
10/18(水)	10:00~11:30	金森保育園	南地域子育て相談センター TEL：042-710-2752

【※予約不要 参加ご希望の方は会場に直接お越しください】

☆保育活動は、保育園等の入所を考えている保護者に  
 保育施設の状況や見学のポイント、入園までに必要なこと等のお知らせを  
 する場です。同じような思いを持った人たちと情報の共有をしながら、  
 不安な気持ちを少しでも和らげていただくためのミニ講座です。





# 使ってみよう「まちだ子育てサイト」～便利な機能をご紹介します～

## まちだ子育てサイトの特長

<http://kosodate-machida.tokyo.jp/>

**【イベントカレンダー】**  
町田市の各施設では、日々、子どもに関するイベントや講習会をたくさん実施しています。イベント情報を調べる際は、「ジャンル」「対象年齢」「地域」で絞ることが可能な「イベントカレンダー」をご活用ください。

**【子育てナビ】**  
「妊娠期」「産後すぐ」「育児期（～3歳）」に必要な手続きやお役立ち情報のまとめページです。詳しい情報へのリンクや便利コンテンツをご案内します。



**【あずける】**  
保育園や幼稚園などの施設や、ファミリー・サポート・センター事業、病児病後児保育事業など、保護者の様々なニーズに沿った、お子様の預け先や方法を紹介しています。

**【保育料・補助金シミュレーション（※「目的からさがす」）】**  
年取などの簡単な入力で、概算の保育料が計算できます。



**【年齢からさがす】**  
膨大な子育て情報（健診情報、手当・給付制度、施設情報、イベント情報など）から、お子様の年齢が対象となる情報に焦点をあてて、探すことができます。

**【施設からさがす】**  
目的別や地域別から探すことができます。表示される地図はGPS機能と連動しているため、自分の現在地から目的地までのルートを検索できます。外出先や転入したてで土地勘がない方でも、簡単に探すことができます。



**●サイトのポイント**

- ◇「目的」「年齢」「施設」などの切り口から、検索する入口を設けることによって、直感的に知りたい情報を調べることができます。
- ◇保育料・補助金シミュレーションを使えば、簡単な入力で保育料の目安がわかります。これから保育園等に預けようと考えている保護者にも、現在利用している保護者にも便利な機能です。

**●ご利用方法**

**【スマートフォン】**  
右のQRコードからアクセス



**【パソコン】**  
「まちだ子育てサイト」で検索







次回は保育園等の「施設情報」や見学时にも便利な「GPS 機能」についてご案内します。