

第57号

町田市統計書

東京都町田市

本書をご利用のみなさまへ

1 編集にさいして

この統計書は各官公庁、民間団体の提供による資料、既に刊行されている各種統計報告書、及び本市各部課からの資料を集約しました。

2 資料における「時」のおさえ方

過去との対比を考慮して過去数年の数字を記載しています。特に断り書きのないかぎりは記載のしかたは次のとおりです。

- 年次 …… 暦年（1月1日から12月31日まで）
- 年度 …… 会計年度（4月1日から翌年3月31日まで）
- 年月日 …… 記載した期日を現在日として

3 統計表のみかた

統計表の注

統計表のなかで説明を必要とする事項については「注」として表しました。

表体の符号

- 0 「単位未満のもの」
- 「皆無、または該当する数字がないもの」
- … 「不詳、計算不能な数値又は調査を欠くもの」
- x 「統計法による秘匿数字」
- r 「訂正数字」
- △ 「減少」

数字のまとめ方

少数点以下の数字については四捨五入を原則としました。
したがって総数（合計数字）が内訳の合計と一致しない場合があります。

4 この統計書に関する問い合わせ先

町田市総務部市政情報課 042-724-2106

統計表目次

1 土地・気象

1 土地

1 地目別土地面積	21
2 都市計画用途地域別面積	21
3 町丁別面積	22

2 気象

1 最高、最低、平均気温及び月平均気温	23
2 降雨（雪）日数	24
3 降水量	25

2 人口

1 世帯・人口

1 世帯数と人口の推移	29
2 年齢（3区分）別人口	31
3 町丁別世帯数、人口	33
4 男女年齢別人口、構成比	37
5 住宅団地別世帯数、人口	39
6 従前地別転入数	39
7 国籍別外国人世帯数、人口	40
8 人口動態	41
9 戸籍届出による出生数、死亡数及び婚姻、離婚件数	41
10 合計特殊出生率、出生率及び死亡率	41
11 東京都の区市町村別世帯数、人口	43

2 国勢調査

1 国勢調査人口	47
2 配偶関係、年齢（5歳階級）、男女別15歳以上人口	49
3 人口集中地区（D I D）	49
4 昼・夜間人口の推移	50
5 就業者、通学者の流入・流出の状況	50
6 労働力状態、男女別15歳以上人口	51
7 産業大分類別15歳以上就業者数	52
8 常住地又は従業地・通学地による年齢（5歳階級）、男女別人口及び15歳以上就業者数	53
9 産業大分類、年齢（5歳階級）、男女別15歳以上就業者数	55

3 産業・経済

1 事業所

1 産業大分類別事業所数、従業者数	61
2 町丁、産業大分類別事業所数・従業者数	62
3 産業大分類、経営組織、単独・本所・支所(3区分)別民営事業所数・従業者数	82

2 農業

1 農林業の概況	83
2 農業経営体の概況	83
3 経営耕地面積規模別経営体数	84
4 農地転用の受付状況	84
5 農産物、畜産物の状況（農業経営体）	85
6 農産物販売金額別経営体数	86
7 農産物販売金額1位の部門別農家（農業経営体）数	87

3 卸売業・小売業	
1 卸売業、小売業別事業所、従業者数及び年間販売額	88
2 産業小分類別事業所、従業者数、年間販売額（卸売業）	89
3 産業小分類別事業所、従業者数、年間販売額及び売場面積（小売業）	90
4 製造業	
1 製造業事業所数、従業者数、製造品出荷額、原材料使用額及び人件費等	91
2 産業中分類別事業所数、従業者数、製品別出荷額等	91
5 金融	
1 農業協同組合貯金額、貸出額	92
2 町田市中小企業融資制度実施状況	92

4 教育・文化

1 幼稚園・幼保連携型認定こども園	
1 幼稚園の園数、学級数、年齢別園児数及び教員数（私立）	95
2 幼保連携型認定こども園の園数、学級数、年齢別園児数及び教員数（私立）	95
3 幼稚園就園奨励費	95
4 幼稚園保護者補助金	96
2 小学校	
1 学校数、学級数、児童数及び教員数（公立）	97
2 通学区域緩和制度の利用状況	98
3 学校別学級数、児童数及び教員数（公立）	99
4 学年別児童の発育平均値（公立）	101
5 学校給食の状況（公立）	101
6 病名、男女別疾病状況（公立）	102
7 理由別不就学者数（公・私立）	104
8 就学援助費認定児童数	104
9 学校数、学級数、児童数及び教員数（私立）	104
3 中学校	
1 学校数、学級数、生徒数及び教員数（公立）	105
2 通学区域緩和制度の利用状況	105
3 学校別生徒数、学級数及び教員数（公立）	106
4 学年別生徒の発育平均値（公立）	107
5 学校給食の状況（公立）	108
6 病名、男女別疾病状況（公立）	108
7 理由別不就学者数（公・私立）	110
8 男女別進学者数、就職者数等（公立）	110
9 就学援助費認定生徒数	111
10 学校数、学級数、生徒数及び教員数（私立）	111
4 高等学校	
1 学校数、生徒数及び教員数（公立）	112
2 学校別生徒数、教職員数（公立）	112
3 学校数、生徒数及び教員数（私立）	112
4 進学者数、就職者数等（公・私立）	113
5 短期大学・大学	
1 学校数、学生数及び教員数（短期大学・私立）	115
2 学校数、学生数及び教員数（大学・私立）	115
6 専修学校・各種学校	
1 学校数、生徒数及び教員数（専修学校）	116
2 学校数、生徒数及び教員数（各種学校）	116
7 特別支援学校	
1 学校数、課程別学級数	117
2 在学者数、教員数及び職員数	117

8 図書館	
1 館別、図書分類別蔵書冊数	118
2 館別開館日数、移動図書館巡回回数	119
3 利用登録者数、対面朗読サービスの利用者数	119
4 館別、図書分類別貸出点数	120
9 町田市民文学館	
1 開館日数、入館者数、貸出冊数及び登録団体数	122
2 展覧会の状況	122
3 学習事業の実施回数、参加者数	122
4 会議室等の利用回数、延人数	122
10 大地沢青少年センター・自然休暇村	
1 大地沢青少年センター施設利用者数、事業参加者数	123
2 大地沢青少年センター来所者数の内訳	123
3 自然休暇村宿泊者数、休憩・見学者数	123
11 子どもセンター・子どもクラブ等	
1 年代別子どもセンター利用者数	124
2 年代別子どもクラブ利用者数	124
3 年代、行事別ひなた村利用者数	124
4 学童保育クラブ別月平均出席児童数（直営）	125
12 生涯学習センター	
1 生涯学習センター利用回数、延人数	126
13 町田市民ホール	
1 使用回数、使用率及び入場者数等	127
14 和光大学ポプリホール鶴川	
1 使用回数、使用率及び入場者数等	128
15 地域活動	
1 地域センター別利用回数、人数	129
2 町田市民フォーラム使用回数、人数	130
3 地域センター内図書室蔵書数、貸出数	130
4 町内会・自治会数、加入世帯数及び加入率	130
16 体育施設	
1 市営体育施設利用人員	131
2 小・中学校別学校開放状況	132
3 施設別学校開放日数、利用人員	132
17 国際版画美術館	
1 展覧会の開催日数、観覧人員等	133
2 施設別利用人員	133
18 指定文化財	
1 指定・登録区分別市内文化財の名称等	134

5 都市施設

1 道路

1 種類別道路の延長、面積	139
2 車道幅員別市道の延長、面積	139
3 車道幅員別市内道路の延長、面積	140
4 舗装別市道の延長、面積	140
5 舗装別市内道路の延長、面積	141
6 市道の橋梁数、延長及び面積	141
7 市道交通安全施設の延長、箇所数	141

2 上水道	
1 給水件数、給水人口及び普及率	142
2 料金適用区分別給水件数	142
3 下水道	
1 処理区域、普及率	143
2 施設別下水処理量、発生汚泥量	143
4 公園	
1 公園数、面積	144
2 主要公園面積、所在地等	145
3 町別公園数、面積	147

6 保健・衛生

1 保健	
1 市内医療施設数、病床数	151
2 資格別医療従事者数	151
3 休祝日、夜間等救急診療施設数等	152
4 主要死因別死亡数	153
5 年齢（10歳階級）、主要死因別死亡数	153
6 成人健康診査受診者数及びメタボリック判定結果	154
7 がん検診受診者数、受診結果	154
8 予防接種接種者数	155
9 環境・食品衛生監視対象施設数	156
2 町田市民病院	
1 診療科別外来患者数	157
2 診療科別入院患者数、病床数	157
3 外来、入院別診療日数、患者数等	158
4 項目別臨床検査件数	158
3 清掃	
1 し尿収集量、処分量及び作業日数等	159
2 ごみ収集日数、収集量等	159
3 処理方法別ごみ処理量	160
4 公害	
1 公害関係苦情受付件数	161
2 大気汚染物質測定平均値	161
3 光化学スモッグ（多摩南部）	162
4 測定地点別主要河川の水質状況	163

7 社会保障

1 国民健康保険	
1 被保険者数、加入割合	167
2 理由別被保険者異動状況	167
3 一般被保険者医療費給付額	167
4 退職被保険者等医療費給付額	168
5 被保険者一人あたりの歳入・歳出額	168
2 国民年金	
1 国民年金被保険者状況	169
2 種類別年金給付状況（新法）	169
3 種類別年金給付状況（旧法）	170
4 基礎年金等・旧法受給状況	170

3 生活保護	
1 被保護者数、保護率	171
2 扶助別被保護世帯数、人員	171
3 扶助別生活保護費の推移	171
4 保護開始・廃止別世帯数、人員	171
4 高齢者福祉	
1 長寿祝金受給者数、金額	172
2 介護保険認定審査会開催回数	172
3 年齢（2区分）別介護保険第1号被保険者数	172
4 要介護（要支援）認定状況	173
5 後期高齢者医療費給付金額、被保険者数及び一人当たり給付費	174
6 介護保険料の賦課・収納状況	174
7 生活支援型サービス事業等の実施状況	175
8 サービス別介護保険給付実績	176
9 老人クラブ数、会員数及び補助金総額	176
10 館別高齢者福祉センター利用状況	177
11 老人ホーム入所措置状況	178
12 町田市福祉サービス協会家事援助サービス実施状況	178
13 町田市福祉サービス協会活動者数、活動件数・時間及び活動費	178
14 町田市福祉サービス協会男女、年齢（10歳階級）別会員数	178
5 心身障がい者（児）福祉	
1 年齢、程度別知的障がい者「愛の手帳」交付数	179
2 「精神障がい者福祉手帳」交付数	179
3 年齢、障がい別身体障害者手帳交付数	179
4 障がい別補装具費給付状況	179
5 特別障害者手当受給者数	180
6 特別児童扶養手当受給者数	180
7 心身障害者福祉手当受給者数	180
8 やまゆり号運行日数・回数、利用者数	180
9 障害者総合支援法福祉サービス別利用金額	180
6 児童福祉	
1 児童施設在籍児童数	181
2 児童手当	181
3 児童育成手当	181
4 保育所数、職員数及び在籍児数	181
5 年齢、公・私立別保育所入所児数	182
6 児童扶養手当受給者数	182
7 母子生活支援施設入所措置数	182
8 母子及び父子・女性福祉資金貸付件数、金額	183
7 地域福祉	
1 ボランティア登録数	184
2 市営葬具等貸付数	184
3 献血実施回数、受付者数、献血者数	184
4 生活資金貸付、返還状況	185
5 福祉事務所、民生委員数	185
8 警察・消防	
1 警察	
1 交通事故（人身・物損）発生件数	189
2 曜日別交通事故（人身）発生件数	189
3 曜日・昼夜別交通事故人員	189
4 原因別交通事故発生件数（第1原因）	190
5 子どもの交通事故原因	190
6 自動二輪（原付含む）の関与事故件数及び人数	191
7 コース別交通災害共済加入状況	191
8 交通災害共済見舞金給付状況	191
9 災害程度別交通災害共済見舞金給付件数、金額	192
10 不良行為少年の行為別措置件数	193

11 犯罪別刑法犯の認知件数、検挙件数	193
---------------------	-----

2 消防

1 火災発生件数、焼損面積、損害見積額	194
2 地域別火災発生件数	194
3 原因別火災発生件数	195
4 時間別火災発生件数	195
5 消防車両等の保有状況	195
6 救急車出動件数	196
7 救助活動状況	196

9 市民生活

1 住宅

1 住居の種類、所有関係別一般世帯数、世帯人員等	199
2 用途別建物の棟数、床面積	200
3 構造別着工建築物棟数、床面積	201
4 工事別着工住宅数	201
5 建築物確認申請件数	202
6 違反建築物取扱件数	202
7 公共賃貸住宅数	203
8 町田市営住宅・市民住宅棟数、整備年度等	203
9 地区別東京都営住宅棟数、建設年度及び土地面積	205
10 東京都住宅供給公社賃貸住宅棟数、建設年度等	209
11 (独)都市再生機構賃貸住宅棟数、土地面積及び建設年度等	209
12 居住世帯の有無別住宅数	210
13 通勤時間別普通世帯数	210
14 世帯の年間収入階級、世帯の種類、住宅の所有関係別普通世帯数、 一世帯当たり居室数・畳数	211
15 取得方法別持家数	213
16 建築年別住宅数(種類・構造区分)	213
17 接道状況別住宅数	215
18 1ヶ月当たり家賃別借家数	215
19 地価公示価格	216

2 生活

1 たばこの消費量	218
2 酒類販売(消費)数量	218
3 地上、衛星別テレビ受信契約件数	218
4 一般・単身世帯、世帯所得別世帯数	219

3 労働

1 一般職業紹介状況	220
2 従業者規模、産業別障がい者雇用数	220
3 障がい者職業紹介状況	221
4 中高年齢者(45歳以上)職業紹介状況	221
5 雇用保険(一般)受給者数・金額	222
6 年間就業日数、就業の規則性別有業者数	222
7 年間就業日数、週間就業時間別有業者数	222
8 産業別労働災害発生状況	224

4 市民意識

1 市民相談・専門相談件数	225
2 内容別専門相談件数	225
3 市政に対する意見・要望書、市長への手紙の地区(地域)、担当部署別件数	226
4 市政に対する意見・要望書、市長への手紙の内容別件数	228
5 内容別相談件数	228
6 情報公開請求の状況	229
7 個人情報開示等の状況	229
8 審議会等の会議の公開状況	229

10 運輸・通信

1 運輸

1 登録自動車台数	233
2 原動機付自転車等の課税台数	233
3 鉄道の駅別乗降延人員	234
4 事業者別バスの運行状況	236
5 交差点別交通量	237
6 東名高速道路 横浜町田インターチェンジの利用状況	238

2 通信

1 郵便施設数	239
---------	-----

11 選挙・議会

1 選挙

1 選挙人名簿登録者数	243
2 投票区別登録者数	244
3 選挙別投票状況	246
4 選挙、党派別得票数	248
5 市長、市議会議員選挙の党派別当選者数	252

2 議会

1 所属会派別市議会議員数	253
2 年齢(5歳階級)別市議会議員数	253
3 市議会開催状況	254
4 町田市議会委員会開催状況	255
5 歴代市議会議長、副議長	256
6 市議会議員の議席順及び所属会派	257

12 財政・税務

1 財政

1 会計別予算額、決算額	261
2 一般会計款別予算額、決算額	262
3 歳入、歳出別普通会計決算額	263
4 財政力指数、実質収支比率等	264
5 財産別公有財産	265
6 有価証券の現在額、出資による権利の現在高	265

2 税務

1 税目別予算額、調定額、収入済額及び対前年比	266
2 税目別納税義務者数、市税負担額	266
3 課税標準額別総所得金額等の状況	267
4 市税収入済額、一般会計歳入決算額及び市税割合	267
5 土地、家屋別固定資産評価状況	268
6 直・間接税別国税収納済額	269

13 行政

1 行政

1 課、男女、職種別職員数	273
2 男女別職員年齢構成(5歳階級)	276
3 町田市行政組織図	277
4 歴代市長、副市長(助役)及び収入役	283

町田市の位置と地勢

1 町田市の位置



(2023年1月1日現在)

町田市						町田市役所	
面積	位置	広ぼう		海拔		位置、海拔	
71.55km ²	東端 : 東経 139度31分	東西	22.3km	最高	364m	所在地	森野2丁目2番22号
	西端 : 東経 139度16分					東経	139度26分
	南端 : 北緯 35度30分	南北	13.2km	最低	27m	北緯	35度33分
	北端 : 北緯 35度37分					海拔	81.380m

2 町田市の地勢

町田市は東京都の南端にあつて、半島のように神奈川県に突き出しています。

市のほぼ全域が多摩丘陵に含まれ、多摩丘陵の西部から中央部を占める位置に立地し、市域の面積は丘陵の西南線に沿う狭長な形態になっています。

標高は最西端に位置する大地沢嶺(草戸山)が海拔364mと最も高く、最低は三輪団地東側が海拔27mであり、平均100m前後の高さで、北高南低となっています。

地質は主として表面5～15mの深さを関東ローム層におおわれています。

町田市の人口の移り変わり

1 町田市ができるまで

1876年（明治9年）頃の町田市域の様子 27村 14 069人

地域	村
堺地域	上相原村、中相原村、下相原村、小山村
忠生地域	上小山田村、下小山田村、函師村、根岸村、木曾村、山崎村
鶴川地域	小野路村、野津田村、真光寺村、金井村、大蔵村、広袴村、能ヶ谷村、三輪村
町田地域	本町田村、原町田村、大谷村、森野村
南地域	成瀬村、高ヶ坂村、金森村、小川村、鶴間村

1889年（明治22年）町村制施行。町田村、南村、鶴川村、忠生村、堺村の5村となる。

明治中期・後期の町田市域の人口

年	人口
1895年（明治28年）	18 637 人
1900年（明治33年）	20 184 人

国勢調査等の人口調査による町田市域の人口

年	記事・実施調査	人口
1913年（大正2年）	町田村が町田町となる	
1920年（大正9年）	第1回国勢調査	23620 人
1925年（大正14年）	第2回国勢調査	24704 人
1930年（昭和5年）	第3回国勢調査	26669 人
1935年（昭和10年）	第4回国勢調査	27646 人
1940年（昭和15年）	第5回国勢調査	32020 人
1945年（昭和20年）	人口調査	50528 人
1947年（昭和22年）	第6回国勢調査	50383 人
1950年（昭和25年）	第7回国勢調査	52486 人
1954年（昭和29年）	町田町と南村が合併（合併後は町田町）	
1955年（昭和30年）	第8回国勢調査	58342 人

2 町田市ができてから

年	記事・実施調査	人口
1958年（昭和33年）	堺村・忠生村・鶴川村・町田町が合併、町田市となる 2月1日町田市制施行	2月1日現在 61105 人
1960年（昭和35年）	第9回国勢調査	71269 人
1961年（昭和36年）	高ヶ坂団地入居開始	
1963年（昭和38年）	木曾住宅・森野住宅入居開始	
1964年（昭和39年）	本町田住宅入居開始	
	5月に人口10万人を超える	5月1日現在 100928 人
1965年（昭和40年）	第10回国勢調査	115918 人
1967年（昭和42年）	鶴川団地入居開始	
1968年（昭和43年）	境川団地・山崎団地入居開始	
1969年（昭和44年）	町田木曾住宅入居開始	
	藤の台団地入居開始	
1970年（昭和45年）	10月に人口20万人を超える	10月1日現在 200459 人
	第11回国勢調査	202801 人
1975年（昭和50年）	第12回国勢調査	255305 人
1978年（昭和53年）	真光寺住宅入居開始	
1980年（昭和55年）	第13回国勢調査	295405 人
1982年（昭和57年）	6月に人口30万人を超える	6月1日現在 300150 人
1984年（昭和59年）	小山田桜台団地入居開始	
1985年（昭和60年）	第14回国勢調査	321188 人
1990年（平成2年）	第15回国勢調査	349050 人
1995年（平成7年）	第16回国勢調査	360525 人
2000年（平成12年）	第17回国勢調査	377494 人
2003年（平成15年）	9月に人口40万人を超える	10月1日現在 400171 人
2005年（平成17年）	第18回国勢調査	405534 人
2010年（平成22年）	第19回国勢調査	426987 人
2015年（平成27年）	第20回国勢調査	432348 人
2020年（令和2年）	第21回国勢調査	431079 人

町田市章、市の木・花・鳥など

市章



1958年（昭和33年）10月1日制定

マチダのマの字2つをもって田の字型に図案化して、市民の和合団結を表しています。中央の鳥型は平和と発展のしるしです。

市の木 けやき

1972年（昭和47年）
6月15日制定

日本原産で、武蔵野・相模を代表する落葉高木。空に向かって枝を広げ、すくすく伸びゆく風格ある姿は発展する町田市を表す木として、「市の木」選定の際にも高い人気を得ました。市内にも随所にけやき並木が整備され、市民に憩いをあたえています。

市の花 サルビア

1972年（昭和47年）
6月15日制定

ブラジル原産。シソ科の一年草。夏から秋にかけて、公園や街路などで鮮やかな紅色の花を咲かせます。エネルギー感あふれる容姿は町田市の若さとバイタリティを表しています。市内各地の花壇に植えられ、幅広く市民に愛されています。

市の鳥 カワセミ

2002年（平成14年）
6月15日制定

全国に分布し、青緑色とオレンジ色の体、長いくちばしと短い尾を持つ野鳥です。多摩丘陵の源流都市である町田市のシンボルとしてふさわしいことから市の鳥に選定されました。

市民の木 いちょう・とちの木・はなみずき

市民の鳥 シジュウカラ・メジロ・コゲラ・ウグイス

市民の花 つつじ・ゆり・すみれ・さくら・のぎく・コスモス

町田市民憲章

1968年（昭和43年）5月11日制定

- 1 わたしくしたちは 市民としての自覚と誇りをもち 進んでその責任をはたしましょう
- 1 わたしくしたちは 互いに自由を尊重し協力して 明るいまちをつくりましょう
- 1 わたしくしたちは 教養をふかめ情操をやしない 風格あるまちをつくりましょう
- 1 わたしくしたちは 老人を敬い 明日を担う すこやかな青少年を育てましょう
- 1 わたしくしたちは 心と体を鍛え仕事にはげんで 豊かな暮らしを築きましょう

町田市の数字

項目	数値	期日	項目	数値	期日
面積	71.55 km ²	2023. 1. 1	道路総延長	1 357 987 m	2022. 4. 1
人口 (住民基本台帳)	430 831 人	2023. 1. 1	道路面積	8 732 818 m ²	2022. 4. 1
世帯 (住民基本台帳)	205 310 世帯	2023. 1. 1	橋梁数(市道)	210 橋	2023. 4. 1
人口密度(1km ² 当たり)	6 021 人	2023. 1. 1	街路灯数	31 651 基	2023. 4. 1
転入人口 (国外転入等を除く)	18 481 人	2022年中	水道給水件数	212 848 件	2022年度
転出人口 (国外転入等を除く)	15 767 人	2022年中	ごみ収集量	104 683 t	2022年度
出生数	2 286 人	2021年中	下水処理量	43 507 千m ³	2022年度
死亡数	4 292 人	2021年中	公園数	728 園	2023. 4. 1
国勢調査人口	431 079 人	2020. 10. 1	公園面積	33 822 百m ²	2023. 4. 1
婚姻数(戸籍届出)	1 321 件	2021年中	犯罪認知件数	1 802 件	2022年中
離婚数(戸籍届出)	578 件	2021年中	交通事故発生件数 (人身)	913 件	2022年中
事業所数(公務を除く)	11 694 事業所	2021. 6. 1	火災発生件数	130 件	2022年中
従業者数(公務を除く)	135 702 人	2021. 6. 1	救急車出動件数	22 015 件	2022年中
経営耕地面積	186 ha	2020. 2. 1	建築確認申請件数 (市申請分)	43 件	2022年度
農業従業者数 (個人経営体のみ)	1 032 人	2020. 2. 1	公共賃貸住宅数	27 239 戸	2022年度
商店数(卸・小売業)	2 141 店舗	2021. 6. 1	市民相談総数	4 122 件	2022年度
商業従業者数 (卸・小売業)	24 343 人	2021. 6. 1	乗用車登録台数 (軽自動車除く)	114 704 台	2021年度末
工場数 (従業者規模4人以上)	195 工場	2022. 6. 1	病院・診療所数 (施術所・薬局を含む)	1 155 医院	2022年度末
工場従業者数 (従業者規模4人以上)	6 114 人	2022. 6. 1	郵便局数	34 局	2022年度末
保育所数	75 園	2023. 5. 1	求職者数	44 798 人	2022年度
保育所入所児数	6 669 人	2023. 5. 1	選挙人名簿登録者数	362 013 人	2023. 9. 1
幼稚園数	34 園	2023. 5. 1	被生活保護者数 (月平均)	7 913 人	2022年度
幼稚園入園児数	4 594 人	2023. 5. 1	国民健康保険被保険者 数	80 617 人	2022年度末
公立小学校数	42 校	2023. 5. 1	国民年金被保険者数	83 701 人	2022年度末
公立小学校児童数	20 484 人	2023. 5. 1	民生委員数	179 人	2022年度末
公立中学校数	20 校	2023. 5. 1	当初予算(歳出) (一般会計)	157 365 190 千円	2022年度
公立中学校生徒数	10 128 人	2023. 5. 1	当初予算(歳出) (特別会計)	93 496 575 千円	2022年度
公立高等学校数	7 校	2023. 5. 1	当初予算(歳出) (公営企業会計)	37 034 124 千円	2022年度
公立高等学校生徒数	4 844 人	2023. 5. 1	一般会計決算額 (歳入)	185 482 444 千円	2022年度
図書館蔵書数	1 186 838 冊	2022年度末	一般会計決算額 (歳出)	174 684 539 千円	2022年度
図書貸出数	3 169 888 冊	2022年度			

統計から見た町田市

土地面積 (市全域) 1人当たり 166 m ² 2023. 1. 1	公園面積 (市立) 1人当たり 7.8 m ² 2023. 4. 1	世帯 1世帯当たり 2.1 人 2023. 1. 1	人口密度 1km ² 当たり 6 021 人 2023. 1. 1
婚姻 1日に 3.6 組 2021年	離婚 1日に 1.6 組 2021年	出生 1日に 6.3 人 2021年	死亡 1日に 11.8 人 2021年
転入 1日に 50.6 人 2022年	転出 1日に 43.2 人 2022年	ゴミ(処理量) 1日に 286.8 トン 2022年度	し尿(処理量) 1日に 16.9 kℓ 2022年度
納税義務者所得 2022. 7. 1 1人平均 407 万円 2022. 7. 1	市税 1人当たり 163 千円 2022年度	市予算 (一般会計当初) 1人当たり 365 千円 2022年度	市職員 市民 153 人に 1 人 2023. 5. 1
農業 (農業経営体耕地面積) 1農業経営体当たり 0.58 ha 2020. 2. 1 農林業センサス	降雨(雪)日数 (町田市役所市庁舎屋上) 1年のうち 116 日 2022年	ボランティア登録数 市民 92 人に 1 院 2022年度	下水処理量 1日に 119.2 千m ³ 2022年度
ポスト 市民 1 486 人に 1 箱 2022年度	医療従事者 市民 82 人に 1 人 2022. 12. 31	病院・診療所 (施術所・薬局等を含む) 市民 373 人に 1 院 2022年度末	病床 市民 108 人に 1 床 2022. 6. 1
教員 (公立) 小学生 14 人に1人 中学生 14 人に1人 2023. 5. 1	図書館(貸出冊数) 1日に 8 685 冊 2022年度	酒(消費量) 1日に1人当たり 159 mℓ 2021年度	たばこ(消費量) 1日に1人当たり 2.4 本 2022年度
刑法犯罪認知 1日に 5 件 2022年	交通事故 (人身交通事故) 1日に 2.5 件 2022年	警察官 市民 498 人に 約 1 人 2023. 4. 1	着工住宅数 1日当たり 6 軒 2022年
救急車出動 1日に 60.3 件 2022年	火災 1日に 0.36 件 2022年	消防車両 (消防署・消防団) 2 647 世帯に 1 台 2022. 4. 1	消防職員 市民 1 263 人に 1 人 2023. 4. 1
乗用車 (軽自動車を除く) 1.78 世帯に 1 台 2021年度末	JR(乗車人員) 1日に 120 290 人 2022年度末	私鉄(乗車人員) 1日に 212 611 人 2022年度末	バス(輸送人員) 1日に 83 244 人 2022年度末

1 土地・気象

1 土地

1 地目別土地面積

(単位 ha)

(各年1月1日現在)

年次	総数	宅地	田	畑	山林	雑種地	その他
2014年	7 164	2 993	82	609	849	381	2 250
2015年	6 394	3 005	80	599	851	380	1 479
2016年	6 399	3 016	80	591	847	381	1 484
2017年	6 402	3 029	80	581	843	382	1 487
2018年	6 407	3 044	78	573	839	382	1 491
2019年	6 409	3 052	78	565	839	381	1 494
2020年	6 414	3 069	73	558	837	381	1 496
2021年	6 420	3 076	73	551	833	382	1 505
2022年	r 6 423	3 101	71	542	832	383	r 1 494
2023年	6 426	3 109	71	535	832	382	1 497

資料 財務部資産税課

注1) 各年の固定資産税概要調書を基礎として作成した

注2) 資料が異なるため、同章第3表の町丁別面積と面積総数が異なる場合がある

注3) 2015年度から集計方法を変更したため、総面積は行政面積と異なる

2 都市計画用途地域別面積

(単位 ha)

(各年度末現在)

区分	2018年度	2019年度	2020年度	2021年度	2022年度
市街化区域	約 5 481	約 5 481	約 5 481	約 5 481	約 5 481
市街化調整区域	1 684	1 684	1 684	1 684	1 684
用途地域	5 663.4	5 663.4	5 663.5	5 663.5	5 663.5
第一種 低層住専	3 613.0	3 611.0	3 610.0	3 610.0	3 604.4
第二種 低層住専	11.6	11.6	11.6	11.6	11.6
第一種 中高層住専	586.1	588.1	588.1	588.1	586.0
第二種 中高層住専	507.6	507.6	508.1	506.8	505.8
第一種 住居	31.4	31.4	31.4	31.4	31.4
第二種 住居	115.9	115.9	115.9	115.9	119.0
準住居	201.8	201.8	201.8	201.1	203.7
近隣商業	133.3	133.3	133.9	135.9	138.9
商業	68.9	68.9	68.9	68.9	68.9
準工業	369.9	369.9	369.9	369.9	369.9
工業	23.9	23.9	23.9	23.9	23.9

資料 都市づくり部都市政策課

注) 市街化区域及び市街化調整区域は整数で表記、それ以外は小数点第1位まで

表記するものとされている

3 町丁別面積

(単位 km²)

(2023年1月1日現在)

町丁名	面積	町丁名	面積	町丁名	面積	町丁名	面積
総数	71.550						
相原町	6.972	木曾西三丁目	0.246	鶴間八丁目	0.187	藤の台一丁目	0.126
旭町一丁目	0.192	木曾西四丁目	0.243	常盤町	0.827	藤の台二丁目	0.129
旭町二丁目	0.132	木曾西五丁目	0.256	中町一丁目	0.213	藤の台三丁目	0.080
旭町三丁目	0.291	木曾東一丁目	0.338	中町二丁目	0.169	本町田	2.834
大蔵町	1.261	木曾東二丁目	0.224	中町三丁目	0.188	南大谷	1.277
小川一丁目	0.219	木曾東三丁目	0.299	中町四丁目	0.186	南つくし野一丁目	0.123
小川二丁目	0.237	木曾東四丁目	0.408	成瀬一丁目	0.180	南つくし野二丁目	0.256
小川三丁目	0.115	木曾町	0.040	成瀬二丁目	0.146	南つくし野三丁目	0.105
小川四丁目	0.119	高ヶ坂一丁目	0.117	成瀬三丁目	0.092	南つくし野四丁目	0.152
小川五丁目	0.076	高ヶ坂二丁目	0.158	成瀬四丁目	0.159	南成瀬一丁目	0.181
小川六丁目	0.123	高ヶ坂三丁目	0.197	成瀬五丁目	0.157	南成瀬二丁目	0.138
小川七丁目	0.062	高ヶ坂四丁目	0.136	成瀬六丁目	0.125	南成瀬三丁目	0.103
小野路町	4.313	高ヶ坂五丁目	0.142	成瀬七丁目	0.184	南成瀬四丁目	0.117
小山ヶ丘一丁目	0.290	高ヶ坂六丁目	0.136	成瀬八丁目	0.121	南成瀬五丁目	0.174
小山ヶ丘二丁目	0.367	高ヶ坂七丁目	0.268	成瀬が丘一丁目	0.108	南成瀬六丁目	0.114
小山ヶ丘三丁目	0.379	下小山田町	3.865	成瀬が丘二丁目	0.110	南成瀬七丁目	0.102
小山ヶ丘四丁目	0.425	真光寺一丁目	0.227	成瀬が丘三丁目	0.163	南成瀬八丁目	0.192
小山ヶ丘五丁目	0.282	真光寺二丁目	0.237	成瀬台一丁目	0.168	南町田一丁目	0.259
小山ヶ丘六丁目	0.204	真光寺三丁目	0.170	成瀬台二丁目	0.313	南町田二丁目	0.130
小山田桜台一丁目	0.258	真光寺町	1.017	成瀬台三丁目	0.228	南町田三丁目	0.241
小山田桜台二丁目	0.223	凶師町	2.842	成瀬台四丁目	0.192	南町田四丁目	0.215
小山町	2.344	忠生一丁目	0.229	西成瀬一丁目	0.214	南町田五丁目	0.146
金井一丁目	0.235	忠生二丁目	0.296	西成瀬二丁目	0.227	三輪町	2.051
金井二丁目	0.211	忠生三丁目	0.234	西成瀬三丁目	0.164	三輪緑山一丁目	0.403
金井三丁目	0.229	忠生四丁目	0.173	根岸一丁目	0.159	三輪緑山二丁目	0.163
金井四丁目	0.151	玉川学園一丁目	0.204	根岸二丁目	0.239	三輪緑山三丁目	0.168
金井五丁目	0.199	玉川学園二丁目	0.217	根岸町	0.142	三輪緑山四丁目	0.172
金井六丁目	0.218	玉川学園三丁目	0.225	能ヶ谷一丁目	0.147	森野一丁目	0.241
金井七丁目	0.099	玉川学園四丁目	0.231	能ヶ谷二丁目	0.176	森野二丁目	0.277
金井八丁目	0.191	玉川学園五丁目	0.271	能ヶ谷三丁目	0.090	森野三丁目	0.142
金井ヶ丘一丁目	0.212	玉川学園六丁目	0.408	能ヶ谷四丁目	0.210	森野四丁目	0.170
金井ヶ丘二丁目	0.225	玉川学園七丁目	0.316	能ヶ谷五丁目	0.191	森野五丁目	0.234
金井ヶ丘三丁目	0.182	玉川学園八丁目	0.250	能ヶ谷六丁目	0.228	森野六丁目	0.229
金井ヶ丘四丁目	0.236	つくし野一丁目	0.270	能ヶ谷七丁目	0.359	薬師台一丁目	0.110
金井ヶ丘五丁目	0.027	つくし野二丁目	0.266	野津田町	3.044	薬師台二丁目	0.117
金井町	0.034	つくし野三丁目	0.227	原町田一丁目	0.171	薬師台三丁目	0.179
金森一丁目	0.237	つくし野四丁目	0.252	原町田二丁目	0.207	矢部町	0.324
金森二丁目	0.270	鶴川一丁目	0.134	原町田三丁目	0.125	山崎一丁目	0.064
金森三丁目	0.223	鶴川二丁目	0.201	原町田四丁目	0.194	山崎町	2.080
金森四丁目	0.206	鶴川三丁目	0.166	原町田五丁目	0.161		
金森五丁目	0.099	鶴川四丁目	0.241	原町田六丁目	0.159		
金森六丁目	0.272	鶴川五丁目	0.223	東玉川学園一丁目	0.144		
金森七丁目	0.177	鶴川六丁目	0.230	東玉川学園二丁目	0.126		
金森東一丁目	0.217	鶴間一丁目	0.137	東玉川学園三丁目	0.150		
金森東二丁目	0.136	鶴間二丁目	0.081	東玉川学園四丁目	0.106		
金森東三丁目	0.189	鶴間三丁目	0.256	広袴一丁目	0.096		
金森東四丁目	0.214	鶴間四丁目	0.144	広袴二丁目	0.135		
上小山田町	3.110	鶴間五丁目	0.141	広袴三丁目	0.202		
木曾西一丁目	0.278	鶴間六丁目	0.268	広袴四丁目	0.018		
木曾西二丁目	0.197	鶴間七丁目	0.186	広袴町	0.223		

資料 都市づくり部土地利用調整課

2 気象

1 最高、最低、平均気温及び月平均気温（単位 °C）

区分	2018年	2019年	2020年	2021年	2022年
年間					
最高	39.3	37.0	39.3	39.0	38.5
最低	-8.7	-4.8	-5.4	-6.3	-7.0
平均	15.7	15.3	15.4	15.3	15.2
月平均					
1月	2.6	3.3	5.6	3.6	2.7
2月	3.9	5.6	6.5	6.5	3.4
3月	10.3	9.3	9.6	11.3	9.8
4月	15.9	12.7	11.9	13.9	14.6
5月	19.1	18.9	18.9	18.8	18.0
6月	22.1	21.2	22.8	22.0	22.4
7月	28.1	23.8	23.5	25.3	26.9
8月	27.6	27.6	28.6	26.6	27.0
9月	22.1	24.2	23.3	21.5	23.7
10月	17.8	18.5	16.3	17.0	15.8
11月	12.5	11.7	12.3	11.7	12.9
12月	6.7	6.9	5.9	5.9	5.7

資料 気象庁ホームページ

注)観測地は、八王子地域気象観測所（八王子元本郷町3-24-1）

2 降雨（雪）日数

月次	八王子地域気象観測所				
	2018年	2019年	2020年	2021年	2022年
年間総数	91	109	108	102	108
1月	4	1	8	5	2
2月	2	4	3	2	5
3月	11	10	7	7	4
4月	5	7	7	7	14
5月	10	5	9	10	10
6月	10	13	14	12	14
7月	5	19	28	16	12
8月	10	12	3	12	10
9月	19	8	17	11	13
10月	6	16	8	10	12
11月	4	9	3	5	5
12月	5	5	1	5	7

資料 気象庁ホームページ

注1) 観測地は、八王子地域気象観測所（八王子市元本郷町3-24-1）

注2) 降雨日数は、1mm以上の降雨があった日数

2 降雨（雪）日数（続き）

月次	町田市庁舎屋上（参考値）				
	2018年	2019年	2020年	2021年	2022年
年間総数	96	122	128	117	116
1月	4	2	9	6	2
2月	3	6	5	2	6
3月	10	11	11	9	9
4月	6	10	11	7	15
5月	10	8	9	12	13
6月	13	13	14	15	11
7月	5	18	25	17	14
8月	7	12	7	12	12
9月	20	7	19	13	11
10月	7	16	10	12	10
11月	6	11	4	5	7
12月	5	8	4	7	6

資料 防災安全部防災課

注1) 観測地は、町田市庁舎屋上（町田市森野2-2-22）

注2) 降雨日数は、1mm以上の降雨があった日数

3 降水量
(単位 mm)

月次	八王子地域気象観測所				
	2018年	2019年	2020年	2021年	2022年
年間総数	1 436.0	1 966.0	1 604.5	1 448.5	1 473.5
1月	38.0	12.5	107.0	51.0	15.5
2月	11.5	23.5	9.0	51.0	42.0
3月	235.5	119.5	101.0	111.5	91.0
4月	64.0	86.0	257.0	81.0	198.0
5月	123.5	128.5	67.0	78.5	136.0
6月	112.0	211.0	217.5	81.5	151.5
7月	139.0	212.0	350.0	273.0	119.0
8月	181.5	200.0	37.0	307.5	142.5
9月	399.5	152.5	233.5	148.0	355.0
10月	66.0	673.0	213.0	114.5	112.0
11月	21.0	97.0	11.5	82.0	66.5
12月	44.5	50.5	1.0	69.0	44.5

資料 気象庁ホームページ

注)観測地は、八王子地域気象観測所 (八王子市元本郷町3-24-1)

3 降水量 (続き)
(単位 mm)

月次	町田市庁舎屋上 (参考値)				
	2018年	2019年	2020年	2021年	2022年
年間総数	1 534.0	1 899.5	1 494.5	1 880.0	1 536.0
1月	48.5	11.5	101.5	42.0	17.5
2月	16.0	38.5	19.5	65.0	55.0
3月	328.0	114.5	139.5	177.5	102.0
4月	119.0	98.0	258.0	131.5	239.5
5月	158.0	195.0	87.0	80.0	125.5
6月	146.5	207.0	186.5	116.0	130.0
7月	170.0	141.0	279.0	308.5	198.0
8月	79.5	146.0	46.5	294.5	149.0
9月	329.5	162.0	165.5	289.0	265.0
10月	52.0	610.0	192.5	138.0	116.5
11月	28.0	114.0	11.5	98.0	83.0
12月	59.0	62.0	7.5	140.0	55.0

資料 防災安全部防災課

注)観測地は、町田市庁舎屋上 (町田市森野2-2-22)

2 人口

1 世帯・人口

1 世帯数と人口の推移

(各年1月1日現在)

年次	世帯数	人口			人口増加数	人口増加率 (%)	1世帯当 りの人口	性比 注2)
		総数	男	女				
1958年	12 942	60 957	30 540	30 417	4.71	100.40
1959年	13 351	63 050	31 679	31 371	2 093	3.43	4.72	100.98
1960年	14 211	66 228	33 194	33 034	3 178	5.04	4.66	100.48
1961年	15 938	71 640	35 800	35 840	5 412	8.17	4.49	99.89
1962年	18 563	78 893	39 468	39 425	7 253	10.12	4.25	100.11
1963年	21 562	87 326	43 791	43 535	8 433	10.69	4.05	100.59
1964年	25 346	96 891	48 889	48 002	9 565	10.95	3.82	101.85
1965年	28 468	105 484	53 053	52 431	8 593	8.87	3.71	101.19
1966年	32 671	116 842	59 151	57 691	11 358	10.77	3.58	102.53
1967年	36 435	126 270	64 126	62 144	9 428	8.07	3.47	103.19
1968年	39 228	134 082	68 061	66 021	7 812	6.19	3.42	103.09
1969年	47 740	159 268	80 664	78 604	25 186	18.78	3.34	102.62
1970年	55 813	182 411	92 392	90 019	23 143	14.53	3.27	102.64
1971年	63 666	206 677	104 800	101 877	24 266	13.30	3.25	102.87
1972年	68 011	220 929	111 707	109 222	14 252	6.90	3.25	102.28
1973年	70 755	229 991	116 122	113 869	9 062	4.10	3.25	101.98
1974年	73 755	240 021	120 696	119 325	10 030	4.36	3.25	101.15
1975年	76 030	247 506	124 599	122 907	7 485	3.12	3.26	101.38
1976年	78 074	254 980	128 042	126 938	7 474	3.02	3.27	100.87
1977年	81 069	264 073	132 852	131 221	9 093	3.57	3.26	101.24
1978年	83 578	271 329	136 237	135 092	7 256	2.75	3.25	100.85
1979年	85 989	277 983	139 638	138 345	6 654	2.45	3.23	100.93
1980年	89 430	286 857	144 083	142 774	8 874	3.19	3.21	100.92
1981年	92 308	294 489	147 718	146 771	7 632	2.66	3.19	100.65
1982年	94 338	299 084	150 108	148 976	4 595	1.56	3.17	100.76
1983年	96 071	302 024	151 795	150 229	2 940	0.98	3.14	101.04
1984年	98 961	307 497	154 376	153 121	5 473	1.81	3.11	100.82
1985年	101 460	313 698	157 719	155 979	6 201	2.02	3.09	101.12
1986年	104 691	321 056	161 452	159 604	7 358	2.35	3.07	101.16
1987年	108 086	328 371	165 590	162 781	7 315	2.28	3.04	101.73
1988年	111 621	335 549	168 901	166 648	7 178	2.19	3.01	101.35
1989年	114 776	339 648	171 028	168 620	4 099	1.22	2.96	101.43
1990年	117 623	343 787	172 992	170 795	4 139	1.22	2.92	101.29
1991年	120 334	347 434	174 785	172 649	3 647	1.06	2.89	101.24
1992年	123 210	350 670	176 365	174 305	3 236	0.93	2.85	101.18
1993年	126 077	353 745	177 798	175 947	3 075	0.88	2.81	101.05
1994年	128 710	356 829	179 122	177 707	3 084	0.87	2.77	100.80
1995年	129 944	357 303	179 114	178 189	474	0.13	2.75	100.52
1996年	131 410	357 871	179 000	178 871	568	0.16	2.72	100.07
1997年	133 463	359 096	179 355	179 741	1 225	0.34	2.69	99.79

1 世帯数と人口の推移（続き）

（各年1月1日現在）

年次	世帯数	人口			人口増加数	人口増加率 (%)	1世帯当 りの人口	性比 注2)
		総数	男	女				
1998年	136 400	361 682	180 482	181 200	2 586	0.72	2.65	99.60
1999年	139 221	364 365	181 694	182 671	2 683	0.74	2.62	99.47
2000年	143 010	369 587	184 307	185 280	5 222	1.43	2.58	99.47
2001年	147 414	375 905	187 280	188 625	6 318	1.71	2.55	99.29
2002年	151 324	382 206	190 110	192 096	6 301	1.68	2.53	98.97
2003年	155 870	389 921	193 787	196 134	7 715	2.02	2.50	98.80
2004年	160 397	397 620	197 328	200 292	7 699	1.97	2.48	98.52
2005年	163 490	402 075	199 195	202 880	4 455	1.12	2.46	98.18
2006年	166 035	404 541	200 312	204 229	2 466	0.61	2.44	98.08
2007年	169 384	408 238	202 224	206 014	3 697	0.91	2.41	98.16
2008年	172 449	411 721	203 735	207 986	3 483	0.85	2.39	97.96
2009年	175 068	414 406	204 994	209 412	2 685	0.65	2.37	97.89
2010年	177 844	417 358	206 328	211 030	2 952	0.71	2.35	97.77
2011年	179 850	419 525	207 106	212 419	2 167	0.52	2.33	97.50
2012年	181 489	420 304	207 290	213 014	779	0.19	2.32	97.31
2013年	185 300	425 762	209 693	216 069	5 458	1.30	2.30	97.05
2014年	186 820	426 222	209 757	216 465	460	0.11	2.28	96.90
2015年	188 406	426 648	209 832	216 816	426	0.10	2.26	96.78
2016年	190 100	426 937	209 797	217 140	289	0.07	2.25	96.62
2017年	192 320	428 572	210 409	218 163	1 635	0.38	2.23	96.45
2018年	194 121	428 742	210 268	218 474	170	0.04	2.21	96.24
2019年	195 643	428 685	209 971	218 714	△57	△0.01	2.19	96.00
2020年	197 711	428 821	209 938	218 883	136	0.03	2.17	95.91
2021年	200 182	429 152	209 979	219 173	331	0.08	2.14	95.81
2022年	202 985	430 385	210 497	219 888	1 233	0.29	2.12	95.73
2023年	205 310	430 831	210 535	220 296	446	0.10	2.10	95.57

資料 市民部市民課

注1) 数値は住民基本台帳の人口による

注2) 「性比」女100人に対する男人数

注3) 2013年以降は外国人人口を含む（2012年7月9日の住民基本台帳法の一部改正に伴い、住民基本台帳に外国人が記載されるようになったため）

2 年齢(3区分)别人口

(各年1月1日現在)

年次	人口			比率 (%)		
	年少人口 (0~14歳)	生産年齢人口 (15~64歳)	老年人口 (65歳以上)	年少人口 (0~14歳)	生産年齢人口 (15~64歳)	老年人口 (65歳以上)
1958年	19 307	38 760	2 888	31.67	63.59	4.74
1959年	19 402	40 605	3 043	30.77	64.40	4.83
1960年	20 009	43 004	3 215	30.21	64.93	4.85
1961年	21 411	46 786	3 443	29.89	65.31	4.81
1962年	23 180	51 996	3 717	29.38	65.91	4.71
1963年	24 622	58 692	4 012	28.20	67.21	4.59
1964年	26 329	66 224	4 338	27.17	68.35	4.48
1965年	28 025	72 739	4 720	26.57	68.96	4.47
1966年	30 854	80 884	5 104	26.41	69.23	4.37
1967年	32 693	87 963	5 614	25.89	69.66	4.45
1968年	35 037	93 176	5 869	26.13	69.49	4.38
1969年	42 174	110 500	6 594	26.48	69.38	4.14
1970年	49 550	125 623	7 237	27.16	68.87	3.97
1971年	57 506	141 180	7 991	27.82	68.31	3.87
1972年	63 255	149 263	8 411	28.63	67.56	3.81
1973年	67 884	152 919	9 188	29.52	66.49	3.99
1974年	71 884	158 253	9 883	29.95	65.93	4.12
1975年	74 928	161 966	10 611	30.27	65.44	4.29
1976年	76 957	166 769	11 254	30.18	65.40	4.41
1977年	79 062	172 766	12 245	29.94	65.42	4.64
1978年	80 256	177 979	13 094	29.58	65.60	4.83
1979年	80 567	183 456	13 960	28.98	66.00	5.02
1980年	80 775	191 051	15 031	28.16	66.00	5.24
1981年	80 267	198 253	15 969	27.26	67.32	5.42
1982年	79 687	202 616	16 781	26.64	67.75	5.61
1983年	76 884	207 334	17 806	25.46	68.65	5.90
1984年	74 810	213 872	18 815	24.33	69.55	6.12
1985年	72 985	220 610	20 130	23.27	70.33	6.42
1986年	71 221	228 866	20 969	22.18	71.29	6.53
1987年	69 037	237 035	22 299	21.02	72.19	6.79
1988年	66 869	244 886	23 794	19.93	72.98	7.09
1989年	63 567	250 631	25 450	18.72	73.79	7.49
1990年	61 001	255 566	27 220	17.74	74.34	7.92
1991年	58 818	259 443	29 173	16.93	74.67	8.40
1992年	56 726	262 718	31 226	16.18	74.92	8.90
1993年	54 868	265 828	33 049	15.51	75.15	9.34
1994年	53 615	268 117	35 097	15.02	75.14	9.84
1995年	52 263	267 908	37 132	14.63	74.98	10.39
1996年	51 131	267 346	39 394	14.29	74.70	11.01
1997年	50 243	266 943	41 910	13.99	74.33	11.67

2 年齢(3区分)別人口 (続き)

(各年1月1日現在)

年次	人口			比率 (%)		
	年少人口 (0～14歳)	生産年齢人口 (15～64歳)	老年人口 (65歳以上)	年少人口 (0～14歳)	生産年齢人口 (15～64歳)	老年人口 (65歳以上)
1998年	49 765	267 263	44 654	13.76	73.90	12.35
1999年	49 275	267 387	47 703	13.52	73.38	13.09
2000年	49 381	269 618	50 588	13.36	72.95	13.69
2001年	49 847	271 824	54 234	13.26	72.31	14.43
2002年	50 822	273 429	57 955	13.30	71.54	15.16
2003年	52 254	275 889	61 778	13.40	70.76	15.84
2004年	53 835	278 630	65 155	13.54	70.07	16.39
2005年	54 817	278 433	68 825	13.63	69.25	17.12
2006年	55 413	276 521	72 607	13.70	68.35	17.95
2007年	56 379	275 128	76 731	13.81	67.39	18.80
2008年	57 277	273 647	80 797	13.91	66.46	19.62
2009年	57 765	272 010	84 631	13.94	65.64	20.42
2010年	58 213	271 227	87 918	13.95	64.99	21.07
2011年	58 629	270 689	90 207	13.98	64.52	21.50
2012年	58 354	269 267	92 683	13.88	64.06	22.05
2013年	58 397	270 028	97 337	13.72	63.42	22.86
2014年	58 025	266 715	101 481	13.61	62.58	23.81
2015年	57 343	263 723	105 581	13.44	61.81	24.75
2016年	56 459	262 016	108 461	13.22	61.37	25.40
2017年	55 743	261 849	110 979	13.01	61.10	25.90
2018年	54 912	260 936	112 893	12.81	60.86	26.33
2019年	53 989	260 406	114 289	12.59	60.75	26.66
2020年	53 072	260 524	115 225	12.38	60.75	26.87
2021年	52 142	260 815	116 195	12.15	60.77	27.08
2022年	51 165	262 229	116 991	11.89	60.93	27.18
2023年	50 376	263 228	117 217	11.69	61.10	27.21

資料 市民部市民課

注1) 数値は住民基本台帳の人口による

注2) 年齢不詳を含まない

注3) 2013年以降は外国人人口を含む (2012年7月9日の住民基本台帳法の一部改正に伴い、住民基本台帳に外国人が記載されるようになったため)

3 町丁別世帯数、人口

(2023年1月1日現在)

町丁名	世帯数	人口			1世帯当たり の人口	人口密度 (人/ k m ²)	面積 (k m ²)
		総数	男	女			
総数	205 310	430 831	210 535	220 296	2.10	6 021	71.550
相原町	7 112	14 759	7 175	7 584	2.08	2 117	6.972
旭町一丁目	1 019	1 836	913	923	1.80	9 549	0.192
旭町二丁目	518	1 011	521	490	1.95	7 642	0.132
旭町三丁目	1 028	2 067	1 055	1 012	2.01	7 106	0.291
大蔵町	4 282	9 295	4 629	4 666	2.17	7 373	1.261
小川一丁目	1 194	2 756	1 343	1 413	2.31	12 580	0.219
小川二丁目	1 224	2 645	1 297	1 348	2.16	11 174	0.237
小川三丁目	551	1 208	596	612	2.19	10 536	0.115
小川四丁目	615	1 284	613	671	2.09	10 756	0.119
小川五丁目	786	1 889	904	985	2.40	24 932	0.076
小川六丁目	1 159	2 988	1 500	1 488	2.58	24 201	0.123
小川七丁目	349	1 005	511	494	2.88	16 149	0.062
小野路町	1 959	3 613	1 835	1 778	1.84	838	4.313
小山ヶ丘一丁目	733	1 765	810	955	2.41	6 095	0.290
小山ヶ丘二丁目	224	650	301	349	2.90	1 773	0.367
小山ヶ丘三丁目	756	1 589	769	820	2.10	4 197	0.379
小山ヶ丘四丁目	1 682	4 491	2 198	2 293	2.67	10 559	0.425
小山ヶ丘五丁目	941	2 395	1 165	1 230	2.55	8 504	0.282
小山ヶ丘六丁目	770	2 054	991	1 063	2.67	10 058	0.204
小山田桜台一丁目	758	1 602	765	837	2.11	6 212	0.258
小山田桜台二丁目	836	1 792	854	938	2.14	8 041	0.223
小山町	8 110	19 132	9 677	9 455	2.36	8 161	2.344
金井一丁目	792	1 759	866	893	2.22	7 492	0.235
金井二丁目	587	1 403	699	704	2.39	6 652	0.211
金井三丁目	617	1 427	680	747	2.31	6 238	0.229
金井四丁目	496	1 166	581	585	2.35	7 721	0.151
金井五丁目	646	1 636	825	811	2.53	8 240	0.199
金井六丁目	737	1 714	825	889	2.33	7 854	0.218
金井七丁目	421	904	439	465	2.15	9 086	0.099
金井八丁目	618	1 456	724	732	2.36	7 632	0.191
金井ヶ丘一丁目	618	1 364	670	694	2.21	6 437	0.212
金井ヶ丘二丁目	832	1 803	887	916	2.17	8 023	0.225
金井ヶ丘三丁目	638	1 516	736	780	2.38	8 322	0.182
金井ヶ丘四丁目	1 076	2 406	1 201	1 205	2.24	10 196	0.236
金井ヶ丘五丁目	-	-	-	-	0.00	0	0.027
金井町	8	12	5	7	1.50	351	0.034
金森一丁目	1 463	2 766	1 347	1 419	1.89	11 683	0.237
金森二丁目	1 388	3 055	1 476	1 579	2.20	11 298	0.270
金森三丁目	776	1 790	881	909	2.31	8 027	0.223
金森四丁目	1 053	2 137	1 001	1 136	2.03	10 387	0.206
金森五丁目	279	599	298	301	2.15	6 049	0.099
金森六丁目	820	2 119	1 034	1 085	2.58	7 788	0.272
金森七丁目	964	1 871	839	1 032	1.94	10 589	0.177
金森東一丁目	962	2 088	993	1 095	2.17	9 618	0.217
金森東二丁目	576	1 202	578	624	2.09	8 846	0.136
金森東三丁目	965	1 872	871	1 001	1.94	9 880	0.189
金森東四丁目	865	1 889	919	970	2.18	8 815	0.214
上小山田町	1 822	4 632	2 332	2 300	2.54	1 490	3.110
木曾西一丁目	927	2 153	1 035	1 118	2.32	7 750	0.278
木曾西二丁目	404	960	473	487	2.38	4 872	0.197
木曾西三丁目	648	1 563	740	823	2.41	6 343	0.246

3 町丁別世帯数、人口（続き）

(2023年1月1日現在)

町丁名	世帯数	人口			1世帯当たり の人口	人口密度 (人/k m ²)	面積 (k m ²)
		総数	男	女			
木曾西四丁目	784	1792	859	933	2.29	7 373	0.243
木曾西五丁目	947	2307	1137	1170	2.44	9 015	0.256
木曾東一丁目	2127	4342	1969	2373	2.04	12 839	0.338
木曾東二丁目	1503	2158	1081	1077	1.44	9 655	0.224
木曾東三丁目	1735	3304	1598	1706	1.90	11 060	0.299
木曾東四丁目	2834	4420	2182	2238	1.56	10 837	0.408
木曾町	172	351	174	177	2.04	8 774	0.040
高ヶ坂一丁目	175	369	186	183	2.11	3 160	0.117
高ヶ坂二丁目	721	1503	766	737	2.08	9 522	0.158
高ヶ坂三丁目	1347	2335	1171	1164	1.73	11 831	0.197
高ヶ坂四丁目	611	1494	706	788	2.45	10 950	0.136
高ヶ坂五丁目	501	1181	570	611	2.36	8 315	0.142
高ヶ坂六丁目	425	1024	515	509	2.41	7 507	0.136
高ヶ坂七丁目	1105	2443	1191	1252	2.21	9 106	0.268
下小山田町	1824	3831	1901	1930	2.10	991	3.865
真光寺一丁目	896	2057	1031	1026	2.30	9 068	0.227
真光寺二丁目	650	1530	735	795	2.35	6 445	0.237
真光寺三丁目	834	1719	822	897	2.06	10 119	0.170
真光寺町	714	1533	808	725	2.15	1 507	1.017
函師町	3594	8257	4131	4126	2.30	2 906	2.842
忠生一丁目	773	1491	746	745	1.93	6 499	0.229
忠生二丁目	1261	2655	1317	1338	2.11	8 965	0.296
忠生三丁目	1025	2080	1024	1056	2.03	8 887	0.234
忠生四丁目	561	1072	530	542	1.91	6 204	0.173
玉川学園一丁目	1 114	2 256	1 088	1 168	2.03	11 072	0.204
玉川学園二丁目	904	1 663	746	917	1.84	7 648	0.217
玉川学園三丁目	1 093	2 314	1 091	1 223	2.12	10 277	0.225
玉川学園四丁目	936	1 931	908	1 023	2.06	8 364	0.231
玉川学園五丁目	1 365	2 666	1 277	1 389	1.95	9 843	0.271
玉川学園六丁目	197	375	167	208	1.90	920	0.408
玉川学園七丁目	1 396	2 805	1 322	1 483	2.01	8 888	0.316
玉川学園八丁目	1 334	2 552	1 216	1 336	1.91	10 206	0.250
つくし野一丁目	815	1 812	855	957	2.22	6 704	0.270
つくし野二丁目	743	1 716	792	924	2.31	6 445	0.266
つくし野三丁目	616	1 416	690	726	2.30	6 237	0.227
つくし野四丁目	660	1 543	723	820	2.34	6 126	0.252
鶴川一丁目	683	1 396	700	696	2.04	10 389	0.134
鶴川二丁目	1 258	2 465	1 168	1 297	1.96	12 284	0.201
鶴川三丁目	717	1 496	758	738	2.09	9 005	0.166
鶴川四丁目	1 122	2 460	1 183	1 277	2.19	10 215	0.241
鶴川五丁目	1 489	2 589	1 215	1 374	1.74	11 628	0.223
鶴川六丁目	1 013	1 785	801	984	1.76	7 761	0.230
鶴間一丁目	524	1 049	469	580	2.00	7 660	0.137
鶴間二丁目	171	356	166	190	2.08	4 406	0.081
鶴間三丁目	395	897	414	483	2.27	3 501	0.256
鶴間四丁目	969	2 460	1 197	1 263	2.54	17 084	0.144
鶴間五丁目	434	964	457	507	2.22	6 819	0.141
鶴間六丁目	1 094	2 487	1 243	1 244	2.27	9 271	0.268
鶴間七丁目	406	836	428	408	2.06	4 496	0.186
鶴間八丁目	444	853	434	419	1.92	4 565	0.187
常盤町	2 168	4 808	2 453	2 355	2.22	5 817	0.827

3 町丁別世帯数、人口（続き）

(2023年1月1日現在)

町丁名	世帯数	人口			1世帯当たり の人口	人口密度 (人/k m ²)	面積 (k m ²)
		総数	男	女			
中町一丁目	1 626	3 024	1 467	1 557	1.86	14 210	0.213
中町二丁目	1 367	2 146	1 089	1 057	1.57	12 690	0.169
中町三丁目	1 677	2 855	1 423	1 432	1.70	15 185	0.188
中町四丁目	1 240	2 319	1 131	1 188	1.87	12 444	0.186
成瀬一丁目	767	1 861	935	926	2.43	10 312	0.180
成瀬二丁目	655	1 536	762	774	2.35	10 491	0.146
成瀬三丁目	290	768	384	384	2.65	8 348	0.092
成瀬四丁目	299	669	353	316	2.24	4 210	0.159
成瀬五丁目	357	885	442	443	2.48	5 622	0.157
成瀬六丁目	640	1 398	685	713	2.18	11 144	0.125
成瀬七丁目	821	1 439	593	846	1.75	7 807	0.184
成瀬八丁目	541	1 140	565	575	2.11	9 424	0.121
成瀬が丘一丁目	635	1 221	614	607	1.92	11 272	0.108
成瀬が丘二丁目	740	1 248	596	652	1.69	11 383	0.110
成瀬が丘三丁目	992	2 000	994	1 006	2.02	12 264	0.163
成瀬台一丁目	748	1 717	831	886	2.30	10 242	0.168
成瀬台二丁目	1 083	2 604	1 266	1 338	2.40	8 323	0.313
成瀬台三丁目	840	1 799	832	967	2.14	7 877	0.228
成瀬台四丁目	803	1 810	844	966	2.25	9 418	0.192
西成瀬一丁目	1 111	2 523	1 244	1 279	2.27	11 766	0.214
西成瀬二丁目	890	1 942	936	1 006	2.18	8 559	0.227
西成瀬三丁目	304	780	388	392	2.57	4 767	0.164
根岸一丁目	333	769	395	374	2.31	4 832	0.159
根岸二丁目	631	1 401	675	726	2.22	5 871	0.239
根岸町	333	721	351	370	2.17	5 082	0.142
能ヶ谷一丁目	683	1 074	483	591	1.57	7 287	0.147
能ヶ谷二丁目	765	1 366	678	688	1.79	7 757	0.176
能ヶ谷三丁目	412	852	423	429	2.07	9 451	0.090
能ヶ谷四丁目	757	1 548	735	813	2.04	7 369	0.210
能ヶ谷五丁目	704	1 760	848	912	2.50	9 199	0.191
能ヶ谷六丁目	737	1 892	957	935	2.57	8 287	0.228
能ヶ谷七丁目	965	2 266	1 085	1 181	2.35	6 318	0.359
野津田町	4 333	10 452	5 174	5 278	2.41	3 434	3.044
原町田一丁目	1 902	3 115	1 543	1 572	1.64	18 227	0.171
原町田二丁目	2 672	4 224	2 183	2 041	1.58	20 370	0.207
原町田三丁目	1 083	1 878	940	938	1.73	15 046	0.125
原町田四丁目	1 587	2 800	1 364	1 436	1.76	14 455	0.194
原町田五丁目	1 747	2 740	1 383	1 357	1.57	17 033	0.161
原町田六丁目	528	708	363	345	1.34	4 456	0.159
東玉川学園一丁目	672	1 489	731	758	2.22	10 347	0.144
東玉川学園二丁目	453	1 007	490	517	2.22	7 970	0.126
東玉川学園三丁目	29	70	29	41	2.41	466	0.150
東玉川学園四丁目	307	745	361	384	2.43	6 997	0.106
広袴一丁目	223	225	213	12	1.01	2 341	0.096
広袴二丁目	508	1 089	512	577	2.14	8 059	0.135
広袴三丁目	738	1 904	943	961	2.58	9 405	0.202
広袴四丁目	49	152	75	77	3.10	8 225	0.018
広袴町	486	1 046	523	523	2.15	4 691	0.223
藤の台一丁目	1 038	1 685	809	876	1.62	13 417	0.126
藤の台二丁目	1 201	1 999	934	1 065	1.66	15 498	0.129
藤の台三丁目	603	944	460	484	1.57	11 747	0.080

3 町丁別世帯数、人口（続き）

(2023年1月1日現在)

町丁名	世帯数	人口			1世帯当たり の人口	人口密度 (人/k m ²)	面積 (k m ²)
		総数	男	女			
本町田	10 437	20 801	10 097	10 704	1.99	7 340	2.834
南大谷	5 119	11 491	5 625	5 866	2.24	9 001	1.277
南つくし野一丁目	440	1 074	507	567	2.44	8 766	0.123
南つくし野二丁目	844	1 956	912	1 044	2.32	7 640	0.256
南つくし野三丁目	651	1 412	706	706	2.17	13 389	0.105
南つくし野四丁目	590	1 401	664	737	2.37	9 247	0.152
南成瀬一丁目	1 390	2 887	1 337	1 550	2.08	15 929	0.181
南成瀬二丁目	693	1 555	767	788	2.24	11 249	0.138
南成瀬三丁目	519	1 052	553	499	2.03	10 180	0.103
南成瀬四丁目	498	1 019	497	522	2.05	8 723	0.117
南成瀬五丁目	874	1 711	859	852	1.96	9 820	0.174
南成瀬六丁目	610	1 193	586	607	1.96	10 465	0.114
南成瀬七丁目	368	792	388	404	2.15	7 763	0.102
南成瀬八丁目	191	457	239	218	2.39	2 383	0.192
南町田一丁目	798	1 729	853	876	2.17	6 683	0.259
南町田二丁目	832	1 861	908	953	2.24	14 354	0.130
南町田三丁目	1 327	2 906	1 417	1 489	2.19	12 045	0.241
南町田四丁目	778	1 833	899	934	2.36	8 536	0.215
南町田五丁目	1 186	2 683	1 292	1 391	2.26	18 367	0.146
三輪町	3 296	6 680	3 551	3 129	2.03	3 257	2.051
三輪緑山一丁目	823	1 627	764	863	1.98	4 035	0.403
三輪緑山二丁目	582	1 197	548	649	2.06	7 355	0.163
三輪緑山三丁目	546	1 291	608	683	2.36	7 677	0.168
三輪緑山四丁目	397	1 011	497	514	2.55	5 870	0.172
森野一丁目	1 492	2 496	1 174	1 322	1.67	10 345	0.241
森野二丁目	1 997	3 192	1 550	1 642	1.60	11 508	0.277
森野三丁目	847	1 634	803	831	1.93	11 483	0.142
森野四丁目	1 038	2 131	969	1 162	2.05	12 530	0.170
森野五丁目	1 072	2 182	987	1 195	2.04	9 333	0.234
森野六丁目	701	1 440	705	735	2.05	6 296	0.229
薬師台一丁目	288	664	327	337	2.31	6 015	0.110
薬師台二丁目	387	1 037	513	524	2.68	8 844	0.117
薬師台三丁目	417	1 037	487	550	2.49	5 790	0.179
矢部町	821	1 931	995	936	2.35	5 967	0.324
山崎一丁目	389	778	374	404	2.00	12 109	0.064
山崎町	7 384	14 799	7 055	7 744	2.00	7 114	2.080

資料 市民部市民課

注1) 数値は住民基本台帳の世帯数、人口による

注2) 端数処理の関係で面積の総数と内訳は一致しないことがある

4 男女年齢別人口、構成比

(2023年1月1日現在)

年齢	人口			構成比 (%)	年齢	人口			構成比 (%)
	総数	男	女			総数	男	女	
総数	430 831	210 535	220 296	100.00					
0～4	13 766	7 060	6 706	3.20	30～34	19 782	10 101	9 681	4.59
0	2 303	1 205	1 098	0.53	30	3 754	1 905	1 849	0.87
1	2 558	1 324	1 234	0.59	31	3 923	2 055	1 868	0.91
2	2 824	1 449	1 375	0.66	32	3 912	1 968	1 944	0.91
3	2 937	1 492	1 445	0.68	33	4 007	2 019	1 988	0.93
4	3 144	1 590	1 554	0.73	34	4 186	2 154	2 032	0.97
5～9	17 196	8 867	8 329	3.99	35～39	23 506	11 997	11 509	5.46
5	3 246	1 689	1 557	0.75	35	4 450	2 365	2 085	1.03
6	3 358	1 647	1 711	0.78	36	4 375	2 198	2 177	1.02
7	3 513	1 857	1 656	0.82	37	4 643	2 344	2 299	1.08
8	3 521	1 824	1 697	0.82	38	5 009	2 560	2 449	1.16
9	3 558	1 850	1 708	0.83	39	5 029	2 530	2 499	1.17
10～14	19 414	9 961	9 453	4.51	40～44	27 487	13 938	13 549	6.38
10	3 678	1 922	1 756	0.85	40	5 164	2 700	2 464	1.20
11	3 733	1 928	1 805	0.87	41	5 230	2 635	2 595	1.21
12	3 984	2 014	1 970	0.92	42	5 441	2 768	2 673	1.26
13	3 975	2 063	1 912	0.92	43	5 789	2 888	2 901	1.34
14	4 044	2 034	2 010	0.94	44	5 863	2 947	2 916	1.36
15～19	21 269	10 852	10 417	4.94	45～49	34 356	17 313	17 043	7.97
15	4 068	2 043	2 025	0.94	45	6 216	3 155	3 061	1.44
16	4 174	2 106	2 068	0.97	46	6 495	3 262	3 233	1.51
17	4 112	2 110	2 002	0.95	47	6 730	3 344	3 386	1.56
18	4 252	2 185	2 067	0.99	48	7 256	3 699	3 557	1.68
19	4 663	2 408	2 255	1.08	49	7 659	3 853	3 806	1.78
20～24	23 848	12 129	11 719	5.54	50～54	37 881	19 273	18 608	8.79
20	4 807	2 426	2 381	1.12	50	7 786	3 965	3 821	1.81
21	4 913	2 500	2 413	1.14	51	7 850	3 937	3 913	1.82
22	4 939	2 539	2 400	1.15	52	7 564	3 833	3 731	1.76
23	4 659	2 362	2 297	1.08	53	7 428	3 819	3 609	1.72
24	4 530	2 302	2 228	1.05	54	7 253	3 719	3 534	1.68
25～29	20 384	10 393	9 991	4.73	55～59	30 385	15 671	14 714	7.05
25	4 346	2 230	2 116	1.01	55	7 281	3 813	3 468	1.69
26	4 163	2 119	2 044	0.97	56	5 116	2 630	2 486	1.19
27	4 012	2 044	1 968	0.93	57	6 581	3 336	3 245	1.53
28	4 093	2 109	1 984	0.95	58	5 992	3 066	2 926	1.39
29	3 770	1 891	1 879	0.88	59	5 415	2 826	2 589	1.26

4 男女年齢別人口、構成比（続き）

(2023年1月1日現在)

年齢	人口			構成比 (%)	年齢	人口			構成比 (%)
	総数	男	女			総数	男	女	
60～64	24 340	12 103	12 237	5.65	85～89	13 365	5 265	8 100	3.10
60	5 270	2 676	2 594	1.22	85	3 383	1 422	1 961	0.79
61	4 922	2 432	2 490	1.14	86	3 016	1 225	1 791	0.70
62	4 869	2 432	2 437	1.13	87	2 693	1 052	1 641	0.63
63	4 619	2 223	2 396	1.07	88	2 223	840	1 383	0.52
64	4 660	2 340	2 320	1.08	89	2 050	726	1 324	0.48
65～69	22 244	10 739	11 505	5.16	90～94	5 724	1 864	3 860	1.33
65	4 311	2 105	2 206	1.00	90	1 692	613	1 079	0.39
66	4 428	2 168	2 260	1.03	91	1 375	476	899	0.32
67	4 496	2 151	2 345	1.04	92	1 122	361	761	0.26
68	4 430	2 117	2 313	1.03	93	865	253	612	0.20
69	4 579	2 198	2 381	1.06	94	670	161	509	0.16
70～74	28 022	12 877	15 145	6.50	95～99	1 564	349	1 215	0.36
70	4 903	2 334	2 569	1.14	95	505	128	377	0.12
71	5 025	2 369	2 656	1.17	96	399	94	305	0.09
72	5 520	2 518	3 002	1.28	97	317	74	243	0.07
73	6 375	2 850	3 525	1.48	98	179	31	148	0.04
74	6 199	2 806	3 393	1.44	99	164	22	142	0.04
75～79	24 859	10 833	14 026	5.77	100歳以上	223	24	199	0.05
75	6 437	2 872	3 565	1.49	100	88	10	78	0.02
76	4 328	1 948	2 380	1.00	101	52	8	44	0.01
77	4 122	1 768	2 354	0.96	102	34	3	31	0.01
78	4 820	2 083	2 737	1.12	103歳以上	49	3	46	0.01
79	5 152	2 162	2 990	1.20	年齢不詳	-	-	-	0.00
80～84	21 216	8 926	12 290	4.92					
80	4 940	2 083	2 857	1.15					
81	4 876	2 080	2 796	1.13					
82	4 353	1 802	2 551	1.01					
83	3 680	1 560	2 120	0.85					
84	3 367	1 401	1 966	0.78					

資料 市民部市民課

注1) 数値は住民基本台帳の人口による

注2) 端数処理により構成比の内訳は一致しないことがある

5 住宅団地別世帯数、人口

(2023年1月1日現在)

名称・所在地	世帯数	人口		
		総数	男	女
総数	19 681	31 461	14 977	16 484
東京都住宅供給公社	9 490	13 918	6 807	7 111
森野住宅 森野一丁目	408	265	265	344
本町田住宅 本町田・南大谷	855	602	602	600
高ヶ坂住宅 高ヶ坂三丁目	716	505	505	495
町田木曾住宅 本町田・木曾東四丁目	4 298	3 193	3 193	3 331
木曾住宅 木曾東四丁目	900	588	588	607
境川住宅 木曾東二・三丁目	2 172	1 552	1 552	1 609
真光寺住宅 真光寺三丁目	141	102	102	125
都市再生機構	10 191	17 543	8 170	9 373
藤の台団地 藤の台一・二・三丁目	2 842	2 203	2 203	2 425
山崎団地 山崎町	3 455	2 648	2 648	3 082
鶴川団地 鶴川二・三・五・六丁目	2 436	1 836	1 836	2 245
小山田桜台団地 小山田桜台一・二丁目	1 458	1 483	1 483	1 621

資料 市民部市民課

注) 数値は住民基本台帳の世帯数、人口による

6 従前地別転入数
(単位 人)

(2022年度)

従前の住所	転入者数	従前の住所	転入者数	従前の住所	転入者数
総数	19 780				
北海道	242	福井県	25	山口県	48
青森県	71	山梨県	144	徳島県	19
岩手県	65	長野県	147	香川県	36
宮城県	125	岐阜県	63	愛媛県	48
秋田県	39	静岡県	320	高知県	26
山形県	55	愛知県	376	福岡県	179
福島県	114	三重県	75	佐賀県	18
茨城県	174	滋賀県	46	長崎県	47
栃木県	143	京都府	106	熊本県	55
群馬県	105	大阪府	266	大分県	28
埼玉県	685	兵庫県	156	宮崎県	31
千葉県	591	奈良県	44	鹿児島県	43
東京都	5 341	和歌山県	10	沖縄県	84
神奈川県	7 920	鳥取県	21	国外	520
新潟県	122	島根県	11	従前の住所なし	779
富山県	55	岡山県	47		
石川県	22	広島県	93		

資料 市民部市民課

注) 数値は住民基本台帳の人口による

7 国籍別外国人世帯数、人口
(単位 人)

(各年1月1日現在)

国籍	2019年	2020年	2021年	2022年	2023年
世帯数	4 615	5 107	5 292	5 402	5 995
人口	6 228	6 862	7 090	7 259	8 072
中国	2 598	2 692	2 899	2 895	3 097
韓国・朝鮮	1 042	968	1 084	1 076	1 111
フィリピン	572	613	614	673	687
ベトナム	412	527	582	616	746
米国	221	231	252	250	282
インドネシア	125	139	146	147	237
ネパール	111	125	132	150	189
タイ	109	117	109	111	128
インド	75	90	97	120	154
ブラジル	60	66	78	91	100
英国	59	69	68	71	79
モンゴル	33	42	62	58	90
カナダ	50	59	60	61	62
スリランカ	40	55	59	66	85
ペルー	53	56	58	62	64
バングラデシュ	27	46	53	46	77
マレーシア	50	49	44	40	51
ミャンマー	21	34	40	34	56
ガーナ	35	41	39	39	42
イラン	34	34	36	34	38
オーストラリア	38	31	34	38	41
ナイジェリア	28	29	33	32	34
ロシア	36	34	32	40	45
フランス	34	36	31	25	30
ドイツ	26	33	27	27	33
セネガル	13	24	27	24	25
エジプト	12	12	23	33	25
ギニア	14	17	23	26	26
その他	300	593	348	374	438

資料 市民部市民課

注1) 数値は住民基本台帳の世帯数、人口による

注2) 世帯数は、総数のみの集計

注3) 世帯数は、外国人のみの世帯と日本人と外国人の混合世帯の合計

注4) 掲載順序・国籍は、2021年において20人以上の国籍とする

8 人口動態
(単位 人)

年次	人口増			人口減			増減
	総数	転入	出生	総数	転出	死亡	
2018年	19 327	16 669	2 658	19 623	15 705	3 918	△ 296
2019年	19 711	17 164	2 547	19 826	15 749	4 077	△ 115
2020年	19 465	17 001	2 464	19 383	15 301	4 082	82
2021年	21 280	18 970	2 310	19 884	15 533	4 351	1 396
2022年	20 793	18 481	2 312	20 538	15 767	4 771	255

資料 市民部市民課

注1) 数値は住民基本台帳の人口による

注2) 職権による記載・消除者（実態調査、帰化、国籍離脱等）を除く

9 戸籍届出による出生数、死亡数及び婚姻、離婚件数

年次	出生			死亡			婚姻	離婚
	総数	男	女	総数	男	女		
2017年	2 755	1 446	1 309	3 783	2 058	1 725	1 560	693
2018年	2 589	1 317	1 272	3 865	2 020	1 845	1 527	603
2019年	2 498	1 291	1 207	4 072	2 112	1 960	1 511	668
2020年	2 407	1 231	1 176	4 078	2 203	1 875	1 339	603
2021年	2 286	1 202	1 084	4 292	2 274	2 018	1 321	578

資料 人口動態統計（東京都福祉保健局）

注) 婚姻は夫の住所、離婚は別居する前の住所が町田市のものを集計

10 合計特殊出生率、出生率及び死亡率

年次	合計特殊出生率	出生率	死亡率
2017年	1.26	6.3	8.7
2018年	1.22	6.0	8.9
2019年	1.21	5.8	9.4
2020年	1.18	5.7	9.6
2021年	1.13	5.3	9.9

資料 人口動態統計（東京都福祉保健局）

注1) 出生率及び死亡率は、人口1,000人対の指標

注2) 合計特殊出生率は、翌年の1月1日現在の人口を基に算出

注3) 出生率及び死亡率は、各年10月1日現在の「推計人口」を使用して算出

11 東京都の区市町村別世帯数、人口

地域	人口総数 (A+B)	人口						世帯数			
		日本人			外国人			総世帯数	日本人のみの 世帯数	外国人のみの 世帯数	日本人と外国 人の複数国籍 世帯数
		総数(A)	男	女	総数(B)	男	女				
都総数	13 841 665	13 260 553	6 509 894	6 750 659	581 112	287 292	293 820	7 451 051	7 015 391	341 998	93 662
区部	9 569 211	9 083 767	4 450 845	4 632 922	485 444	241 321	244 123	5 333 350	4 970 704	290 367	72 279
千代田区	67 911	64 558	32 212	32 346	3 353	1 797	1 556	38 548	35 889	2 150	509
中央区	174 074	164 750	78 075	86 675	9 324	4 685	4 639	98 723	91 881	5 251	1 591
港区	261 615	242 276	113 177	129 099	19 339	9 891	9 448	149 488	135 716	10 488	3 284
新宿区	346 279	306 000	152 892	153 108	40 279	20 989	19 290	223 207	191 078	28 814	3 315
文京区	229 653	217 263	103 123	114 140	12 390	6 098	6 292	126 436	116 424	8 561	1 451
台東区	207 479	191 453	97 630	93 823	16 026	8 131	7 895	128 550	115 733	10 883	1 934
墨田区	279 985	266 227	131 831	134 396	13 758	6 199	7 559	162 280	151 460	8 383	2 437
江東区	532 882	499 491	245 768	253 723	33 391	16 201	17 190	283 280	261 389	17 094	4 797
品川区	404 196	390 476	190 872	199 604	13 720	6 787	6 933	228 925	218 677	7 560	2 688
目黒区	278 635	268 917	126 200	142 717	9 718	5 172	4 546	157 952	150 157	5 720	2 075
大田区	728 425	703 391	349 762	353 629	25 034	12 020	13 014	401 856	383 543	13 414	4 899
世田谷区	915 439	892 345	421 445	470 900	23 094	11 940	11 154	491 585	472 931	13 447	5 207
渋谷区	229 412	218 565	103 912	114 653	10 847	6 009	4 838	140 597	131 874	6 771	1 952
中野区	333 593	315 321	158 654	156 667	18 272	9 527	8 745	209 150	194 038	13 130	1 982
杉並区	570 786	553 865	265 485	288 380	16 921	8 575	8 346	325 953	312 183	11 086	2 684
豊島区	288 704	259 771	129 842	129 929	28 933	14 877	14 056	181 268	157 227	21 813	2 228
北区	353 732	329 425	163 562	165 863	24 307	12 222	12 085	202 565	184 618	15 311	2 636
荒川区	216 814	197 680	98 367	99 313	19 134	9 295	9 839	119 134	105 550	11 206	2 378
板橋区	568 241	539 869	264 419	275 450	28 372	13 604	14 768	320 619	299 108	17 412	4 099
練馬区	738 914	718 101	347 906	370 195	20 813	9 743	11 070	385 142	369 230	11 829	4 083
足立区	690 114	654 066	328 476	325 590	36 048	17 039	19 009	365 583	340 748	18 123	6 712
葛飾区	464 175	440 250	219 688	220 562	23 925	11 674	12 251	243 962	227 663	12 594	3 705
江戸川区	688 153	649 707	327 547	322 160	38 446	18 846	19 600	348 547	323 587	19 327	5 633
市部	4 192 930	4 098 680	2 019 516	2 079 164	94 250	45 264	48 986	2 076 976	2 005 138	50 857	20 981
八王子市	562 145	547 949	273 990	273 959	14 196	6 896	7 300	279 627	268 427	8 338	2 862
立川市	185 483	180 359	89 488	90 871	5 124	2 379	2 745	95 713	91 847	2 866	1 000
武蔵野市	147 964	144 660	69 175	75 485	3 304	1 685	1 619	78 281	75 665	1 887	729
三鷹市	189 916	185 939	90 659	95 280	3 977	1 974	2 003	96 249	93 012	2 241	996
青梅市	130 274	128 071	64 442	63 629	2 203	978	1 225	64 640	62 914	1 056	670
府中市	259 924	254 259	127 491	126 768	5 665	2 544	3 121	128 686	124 259	3 135	1 292
昭島市	114 259	111 346	55 427	55 919	2 913	1 342	1 571	56 276	54 171	1 448	657
調布市	238 505	233 672	113 565	120 107	4 833	2 438	2 395	122 585	118 814	2 581	1 190
町田市	430 831	422 759	206 586	216 173	8 072	3 949	4 123	205 310	199 315	4 061	1 934
小金井市	124 756	121 782	59 901	61 881	2 974	1 475	1 499	62 753	60 538	1 664	551
小平市	196 924	191 466	93 864	97 602	5 458	2 568	2 890	95 738	91 404	3 367	967
日野市	187 254	183 744	91 884	91 860	3 510	1 748	1 762	92 594	89 895	1 938	761
東村山市	151 814	148 522	72 346	76 176	3 292	1 585	1 707	75 556	73 278	1 480	798
国分寺市	128 238	125 583	61 756	63 827	2 655	1 285	1 370	63 479	61 446	1 518	515
国立市	76 168	74 328	36 102	38 226	1 840	853	987	39 142	37 777	985	380

11 東京都の区市町村別世帯数、人口（続き）

地域	人口総数 (A+B)	人口						世帯数			
		日本人			外国人			総世帯数	日本人のみの 世帯数	外国人のみの 世帯数	日本人と外国 人の複数国籍 世帯数
		総数(A)	男	女	総数(B)	男	女				
福生市	56 201	52 625	26 420	26 205	3 576	1 749	1 827	30 380	27 663	2 203	514
狛江市	82 749	81 387	39 229	42 158	1 362	688	674	43 227	42 146	725	356
東大和市	84 870	83 574	41 134	42 440	1 296	539	757	40 282	39 315	580	387
清瀬市	74 702	73 323	35 334	37 989	1 379	623	756	36 697	35 693	600	404
東久留米市	116 839	114 457	55 653	58 804	2 382	1 054	1 328	56 093	54 447	984	662
武蔵村山市	71 296	69 527	34 707	34 820	1 769	752	1 017	32 476	31 197	820	459
多摩市	148 210	145 152	71 075	74 077	3 058	1 450	1 608	74 531	72 121	1 687	723
稲城市	93 421	91 775	45 928	45 847	1 646	832	814	42 397	41 254	722	421
羽村市	54 504	52 882	26 813	26 069	1 622	781	841	26 355	25 175	837	343
あきる野市	79 807	78 644	39 120	39 524	1 163	610	553	36 790	35 867	600	323
西東京市	205 876	200 895	97 427	103 468	4 981	2 487	2 494	101 119	97 498	2 534	1 087
郡部	55 354	54 246	27 191	27 055	1 108	567	541	26 392	25 510	591	291
瑞穂町	32 161	31 276	15 826	15 450	885	475	410	15 199	14 505	472	222
日の出町	16 409	16 257	8 015	8 242	152	69	83	7 507	7 382	76	49
檜原村	2 038	2 028	1 006	1 022	10	4	6	1 127	1 120	4	3
奥多摩町	4 746	4 685	2 344	2 341	61	19	42	2 559	2 503	39	17
島部	24 170	23 860	12 342	11 518	310	140	170	14 333	14 039	183	111
大島町	7 150	7 038	3 603	3 435	112	89	23	4 402	4 298	88	16
利島村	317	312	172	140	5	2	3	187	182	3	2
新島村	2 495	2 481	1 205	1 276	14	2	12	1 328	1 315	10	3
神津島村	1 813	1 805	930	875	8	7	1	924	916	7	1
三宅村	2 301	2 270	1 263	1 007	31	10	21	1 496	1 466	16	14
御蔵島村	292	291	155	136	1	0	1	164	163	0	1
八丈町	7 053	6 942	3 502	3 440	111	17	94	4 201	4 095	40	66
青ヶ島村	168	168	97	71	0	0	0	117	117	0	0
小笠原村	2 581	2 553	1 415	1 138	28	13	15	1 514	1 487	19	8

資料 東京都総務局統計部人口統計課

注) 数値は「住民基本台帳による東京都の世帯と人口」による

2 国勢調査

1 国勢調査人口

(各年10月1日現在)

調査年	町田市						東京都				全国				調査年
	総数	男	女	増加数	増加率 (%)	人口密度 (人/k m ²)	総数	増加数	増加率 (%)	人口密度 (人/k m ²)	総数	増加数	増加率 (%)	人口密度 (人/k m ²)	
1920 (大 9)年	23 620	11 834	11 786	-	-	323	3 699 428	-	-	1 727	55 963 053	-	-	147	1920 (大 9)年
1925 (大14)年	24 704	12 405	12 299	1 084	4.6	338	4 485 144	785 716	21.2	2 094	59 736 822	3 773 769	6.7	156	1925 (大14)年
1930 (昭 5)年	26 669	13 471	13 198	1 965	8.0	364	5 408 678	923 534	20.6	2 522	64 450 005	4 713 183	7.9	169	1930 (昭 5)年
1935 (昭10)年	27 646	13 928	13 718	977	3.7	378	6 369 919	961 241	17.8	2 970	69 254 148	4 804 143	7.5	181	1935 (昭10)年
1940 (昭15)年	32 020	16 420	15 600	4 374	15.8	438	7 354 971	985 052	15.5	3 429	73 114 308	3 860 160	5.6	191	1940 (昭15)年
1947 (昭22)年	50 383	24 863	25 520	18 363	57.4	689	5 000 777	△2 354 194	△32.0	2 449	78 101 473	4 987 165	6.8	212	1947 (昭22)年
1950 (昭25)年	52 486	26 138	26 348	2 103	4.2	717	6 277 500	1 276 723	25.5	3 091	84 114 574	6 013 101	7.7	226	1950 (昭25)年
1955 (昭30)年	58 342	29 207	29 135	5 856	11.2	797	8 037 084	1 759 584	28.0	7 973	90 076 594	5 962 020	7.1	242	1955 (昭30)年
1960 (昭35)年	71 269	35 578	35 691	12 927	22.2	974	9 683 802	1 646 718	20.5	4 778	94 301 623	4 225 029	4.7	253	1960 (昭35)年
1965 (昭40)年	115 918	58 637	57 281	44 649	62.7	1 584	10 869 244	1 185 442	12.2	5 357	99 209 137	4 907 514	5.2	267	1965 (昭40)年
1970 (昭45)年	202 801	102 541	100 260	86 883	75.0	2 772	11 408 071	538 827	5.0	5 328	104 665 171	5 456 034	5.5	281	1970 (昭45)年
1975 (昭50)年	255 305	128 210	127 095	52 504	25.9	3 587	11 673 554	265 483	2.3	5 441	111 939 643	7 274 472	7.0	300	1975 (昭50)年
1980 (昭55)年	295 405	147 979	147 426	40 100	15.7	4 129	11 618 281	△55 273	△0.5	5 388	117 060 396	5 120 753	4.6	314	1980 (昭55)年
1985 (昭60)年	321 188	161 067	160 121	25 783	8.7	4 490	11 829 363	211 082	1.8	5 471	121 048 923	3 988 527	3.4	325	1985 (昭60)年
1990 (平 2)年	349 050	175 636	173 414	27 862	8.7	4 873	11 855 563	26 200	0.2	5 430	123 611 167	2 562 244	2.1	332	1990 (平 2)年
1995 (平 7)年	360 525	180 361	180 164	11 475	3.3	5 033	11 773 605	△81 958	△0.7	5 384	125 570 246	1 959 079	1.6	337	1995 (平 7)年
2000 (平12)年	377 494	187 920	189 574	16 969	4.7	5 271	12 064 101	290 496	2.5	5 517	126 925 843	1 355 597	1.1	340	2000 (平12)年
2005 (平17)年	405 534	200 197	205 337	28 040	7.4	5 662	12 576 601	512 500	4.2	5 751	127 767 994	842 151	0.7	343	2005 (平17)年
2010 (平22)年	426 987	209 580	217 407	21 453	5.3	5 961	13 159 388	582 787	4.6	6 016	128 057 352	289 358	0.2	343	2010 (平22)年
2015 (平27)年	432 348	212 312	220 036	5 361	1.3	6 021	13 515 271	355 883	2.7	6 169	127 094 745	△ 962 607	△0.8	341	2015 (平27)年
2020 (令 2)年	431 079	210 533	220 546	△1 269	△0.3	6 025	14 047 594	532 323	3.9	6 403	126 146 099	△ 948 646	△0.7	338	2020 (令 2)年

資料 国勢調査

注1)昭和20年(1945年)の国勢調査は、戦争の影響で実施されなかったが、昭和22年(1947年)に臨時の国勢調査が実施され、昭和25年(1950年)以降、5年ごとに実施

注2)1970年の増加数にはアメリカ合衆国から返還された小笠原村の人口(782人)を含む

注3)町田市の1955年以前は、町田市域の人口

2 配偶関係、年齢（5歳階級）、男女別15歳以上人口

(2020年10月1日現在)

年齢	総数	男					女				
		総数	未婚	有配偶	死別	離別	総数	未婚	有配偶	死別	離別
総数	369 600	178 364	53 375	103 570	4 665	5 148	191 236	44 144	105 527	21 797	10 496
15～19	22 035	11 387	11 292	22	1	-	10 648	10 557	28	1	2
20～24	22 989	11 655	10 401	296	-	17	11 334	10 145	469	1	22
25～29	17 863	9 074	6 087	1 598	-	31	8 789	5 572	2 372	1	112
30～34	18 850	9 549	4 252	4 102	4	112	9 301	3 306	5 172	4	263
35～39	23 413	11 847	3 723	6 830	8	207	11 566	2 524	8 011	15	513
40～44	28 670	14 271	3 598	9 243	29	330	14 399	2 469	10 513	54	805
45～49	36 193	18 115	4 459	11 679	45	602	18 078	2 825	13 139	132	1 249
50～54	33 470	17 094	3 521	11 637	93	658	16 376	2 185	11 963	246	1 352
55～59	27 070	13 691	2 264	9 789	134	689	13 379	1 396	9 910	355	1 224
60～64	22 577	11 085	1 391	8 390	175	595	11 492	805	8 704	642	1 012
65～69	23 820	11 410	1 045	8 997	306	569	12 410	581	9 166	1 271	1 014
70～74	28 938	13 141	823	10 569	598	661	15 797	582	10 852	2 565	1 237
75～79	25 265	11 002	338	9 049	802	386	14 263	442	8 315	3 930	830
80～84	19 411	8 470	133	6 852	928	202	10 941	327	4 688	4 581	494
85～89	12 099	4 685	34	3 451	881	72	7 414	230	1 825	4 309	227
90～94	5 249	1 561	14	941	488	16	3 688	152	361	2 610	104
95～99	1 464	302	-	120	156	1	1 162	43	37	912	28
100歳以上	224	25	-	5	17	-	199	3	2	168	8

資料 国勢調査

注) 15歳以上人口には、配偶関係「不詳」を含む

3 人口集中地区（D I D）

(各年10月1日現在)

人口集中地区	2000年	2005年	2010年	2015年	2020年
人口（人）					
市内全域	377 494	405 534	426 987	432 348	431 079
人口集中地区	343 721	367 241	391 697	406 307	409 438
割合（％）	91.05	90.56	91.74	93.98	94.98
面積（km ² ）					
市内全域	71.62	71.63	71.63	71.80	71.55
人口集中地区	41.46	42.92	44.45	45.61	47.73
割合（％）	57.89	59.92	62.06	63.52	66.71
人口密度（人/km ² ）					
市内全域	5 271	5 662	5 961	6 021	6 025
人口集中地区	8 290	8 556	8 812	8 908	8 578

資料 国勢調査

注) 人口集中地区とは、市町村の区域内で人口密度の高い基本単位区（原則として1km²当たり約4,000人以上）が互いに隣接して、その人口が5,000人以上となる区域をいう

4 昼・夜間人口の推移

調査年	(各年10月1日現在)			
	昼間人口	夜間人口 (常住人口)	流出超過 人口	昼間人口 指数(夜間 人口=100)
2000(平12)年	330 651	376 808	46 157	87.8
2005(平17)年	364 091	404 449	40 358	90.0
2010(平22)年	388 575	426 987	38 412	91.0
2015(平27)年	396 333	432 348	36 015	91.7
2020(令2)年	389 137	431 079	41 942	90.3

資料 国勢調査

5 就業者、通学者の流入・流出の状況

地域	流入			流出			流入と流出 の差
	総数	就業者	通学者	総数	就業者	通学者	
総数	74 421	58 573	15 848	119 468	107 041	12 427	△ 45 047
東京都	18 897	13 970	4 927	61 274	52 743	8 531	△ 42 377
区部	5 320	3 616	1 704	42 458	38 217	4 241	△ 37 138
千代田区	32	21	11	5 866	5 426	440	△ 5 834
中央区	53	34	19	3 106	3 084	22	△ 3 053
港区	86	51	35	5 861	5 690	171	△ 5 775
新宿区	159	115	44	6 016	5 415	601	△ 5 857
世田谷区	1 854	1 271	583	5 250	4 051	1 199	△ 3 396
渋谷区	186	137	49	4 569	4 213	356	△ 4 383
その他	2 950	1 987	963	11 790	10 338	1 452	△ 8 840
市町村部	13 577	10 354	3 223	18 816	14 526	4 290	△ 5 239
八王子市	5 679	4 438	1 241	6 967	4 825	2 142	△ 1 288
立川市	358	278	80	1 036	921	115	△ 678
府中市	664	499	165	1 132	1 052	80	△ 468
調布市	638	431	207	1 055	856	199	△ 417
日野市	749	587	162	902	742	160	△ 153
多摩市	1 996	1 627	369	3 455	2 960	495	△ 1 459
稲城市	820	590	230	968	846	122	△ 148
その他	2 673	1 904	769	3 301	2 324	977	△ 628
他県	55 524	44 603	10 921	55 727	51 999	3 728	△ 203
埼玉県	1 515	881	634	815	721	94	700
千葉県	846	439	407	534	453	81	312
神奈川県	51 766	42 788	8 978	53 443	50 015	3 428	△ 1 677
横浜市	12 442	9 667	2 775	19 088	17 706	1 382	△ 6 646
川崎市	6 964	5 506	1 458	9 366	8 833	533	△ 2 402
相模原市	18 661	16 699	1 962	14 229	13 500	729	4 432
藤沢市	1 549	1 198	351	1 135	950	185	414
厚木市	1 362	1 040	322	2 844	2 703	141	△ 1 482
大和市	3 301	2 972	329	1 967	1 890	77	1 334
その他	7 487	5 706	1 781	4 814	4 433	381	2 673
その他の県	1 397	495	902	935	810	125	462

資料 国勢調査

注1) 15歳以上の就業者および通学者

注2) △は流出超過

注3) 流出の地域「総数」は他市区町村に従業・通学で、従業地・通学地「不詳」を含む

6 労働力状態、男女別15歳以上人口

(各年10月1日現在)

労働力状態	2000年	2005年	2010年	2015年	2020年
総数	327 197	350 277	366 726	372 185	369 600
労働力人口	190 409	196 618	195 791	184 842	190 017
就業者	179 800	185 943	184 278	177 299	182 372
主に仕事	149 958	149 535	147 285	140 124	143 920
家事のほか仕事	22 323	26 877	27 818	28 507	27 187
通学のかたわら仕事	5 170	5 929	5 682	5 026	6 043
休業者	2 349	3 602	3 493	3 642	5 222
完全失業者	10 609	10 675	11 513	7 543	7 645
非労働力人口	130 919	135 644	135 121	141 019	126 516
うち家事	67 281	67 498	63 123	56 380	49 852
うち通学	30 237	25 732	25 686	24 017	21 482
その他	33 401	42 414	46 312	60 622	55 182
男	161 957	171 820	178 727	180 731	178 364
労働力人口	118 330	119 603	116 784	107 178	105 772
就業者	111 498	112 624	109 099	102 286	101 099
主に仕事	106 322	105 768	102 294	95 535	92 927
家事のほか仕事	1 054	1 710	2 046	2 372	2 568
通学のかたわら仕事	2 814	3 159	2 834	2 489	2 929
休業者	1 308	1 987	1 925	1 890	2 675
完全失業者	6 832	6 979	7 685	4 892	4 673
非労働力人口	39 053	40 329	43 643	49 084	45 152
うち家事	2 455	3 514	5 376	5 389	5 696
うち通学	16 275	13 583	13 615	12 746	11 518
その他	20 323	23 232	24 652	30 949	27 938
女	165 240	178 457	187 999	191 454	191 236
労働力人口	72 079	77 015	79 007	77 664	84 245
就業者	68 302	73 319	75 179	75 013	81 273
主に仕事	43 636	43 767	44 991	44 589	50 993
家事のほか仕事	21 269	25 167	25 772	26 135	24 619
通学のかたわら仕事	2 356	2 770	2 848	2 537	3 114
休業者	1 041	1 615	1 568	1 752	2 547
完全失業者	3 777	3 696	3 828	2 651	2 972
非労働力人口	91 866	95 315	91 478	91 935	81 364
うち家事	64 826	63 984	57 747	50 991	44 156
うち通学	13 962	12 149	12 071	11 271	9 964
その他	13 078	19 182	21 660	29 673	27 244

資料 国勢調査

7 産業大分類別15歳以上就業者数

(各年10月1日現在)

産業分類	2015年			2020年		
	総数	男	女	総数	男	女
総数	177 299	102 286	75 013	182 372	101 099	81 273
第1次産業						
A 農業, 林業	1 300	900	400	1 332	930	402
うち農業	1 291	892	399	1 327	927	400
B 漁業	1	1	-	5	4	1
第2次産業						
C 鉱業, 採石業, 砂利採取業	22	18	4	18	16	2
D 建設業	11 289	9 470	1 819	11 808	9 771	2 037
E 製造業	19 520	14 654	4 866	18 328	13 336	4 992
第3次産業						
F 電気・ガス・熱供給・水道業	514	449	65	583	481	102
G 情報通信業	10 498	8 251	2 247	12 363	9 408	2 955
H 運輸業, 郵便業	8 029	6 544	1 485	9 009	7 164	1 845
I 卸売業, 小売業	27 211	13 240	13 971	28 821	13 670	15 151
J 金融業, 保険業	5 213	2 452	2 761	4 989	2 239	2 750
K 不動産業, 物品賃貸業	5 853	3 706	2 147	6 486	3 959	2 527
L 学術研究, 専門・技術サービス業	8 867	6 175	2 692	10 402	7 030	3 372
M 宿泊業, 飲食サービス業	9 227	3 622	5 605	9 549	3 648	5 901
N 生活関連サービス業, 娯楽業	6 250	2 607	3 643	6 578	2 714	3 864
O 教育, 学習支援業	10 689	4 808	5 881	12 015	5 202	6 813
P 医療, 福祉	20 352	5 190	15 162	24 179	6 099	18 080
Q 複合サービス事業	678	376	302	630	338	292
R サービス業 (他に分類されないもの)	12 001	7 755	4 246	14 068	8 706	5 362
S 公務 (他に分類されるものを除く)	4 446	3 194	1 252	4 565	3 146	1 419
T 分類不能の産業	15 339	8 874	6 465	6 644	3 238	3 406

資料 国勢調査

8 常住地又は従業地・通学地による年齢（5歳階級）、男女別人口及び15歳以上就業者数

(2020年10月1日現在)

年齢・階級 (男・女)	常住地による人口						常住地に よる就業者 総数	従業地・通学地による人口			従業地による 就業者総数
	総数 (夜間人口)	従業も通学も していない	自宅で従業	自宅外の自市 で従業・通学	都内各市区町村 で従業・通学	他県で従業 ・通学		総数 (昼間人口)	うち都内各市 区町村に常住	うち他県 に常住	
総数	431 079	132 648	16 627	85 608	61 814	56 410	182 372	389 137	19 532	56 750	136 203
15歳未満	51 174	19 969	-	24 000	540	683	-	51 812	635	1 226	-
15～19歳	22 035	656	52	8 188	6 443	2 843	2 966	23 709	3 463	7 497	3 550
20～24歳	22 989	1 652	405	5 256	6 622	4 347	11 704	25 299	3 331	9 948	11 447
25～29歳	17 863	1 854	771	2 958	4 252	3 835	11 846	15 317	1 238	4 303	9 357
30～34歳	18 850	2 709	870	3 221	3 915	4 113	12 456	16 025	1 258	3 945	9 649
35～39歳	23 413	3 495	1 206	4 010	4 830	4 886	15 382	19 326	1 273	4 356	11 294
40～44歳	28 670	3 961	1 598	5 470	5 937	6 216	19 790	22 603	1 417	4 669	13 719
45～49歳	36 193	4 794	1 994	7 284	7 581	7 862	25 539	27 907	1 719	5 438	17 251
50～54歳	33 470	4 885	1 879	6 689	7 254	7 187	23 770	25 298	1 591	4 678	15 596
55～59歳	27 070	4 910	1 680	5 256	5 941	5 679	19 097	20 784	1 373	3 961	12 811
60～64歳	22 577	6 305	1 518	4 268	4 111	4 005	14 413	18 399	1 041	2 897	10 238
65～69歳	23 820	11 383	1 499	3 754	2 299	2 477	10 653	21 650	644	1 962	8 484
70～74歳	28 938	17 905	1 467	3 200	1 424	1 555	8 395	27 721	392	1 370	7 178
75～79歳	25 265	17 836	919	1 451	472	562	4 056	24 744	118	395	3 535
80～84歳	19 411	14 552	484	478	148	131	1 625	19 249	28	89	1 461
85歳以上	19 036	15 782	285	125	45	29	680	18 989	11	16	633
(再掲) 男											
65歳以上	50 596	29 339	2 758	4 431	3 567	3 252	15 507	47 068	858	2 433	11 978
75歳以上	26 045	18 417	965	1 195	536	527	3 931	25 437	121	334	3 321
(再掲) 女											
65歳以上	65 874	48 119	1 896	4 577	821	1 502	9 902	65 285	335	1 399	9 313
75歳以上	37 667	29 753	723	859	129	195	2 430	37 545	36	166	2 308

資料 国勢調査

9 産業大分類、年齢（5歳階級）、男女別15歳以上就業者数

年齢・階級 (男・女)	総数	A 農業、林業		B 漁業	C 鉱業、 採石業、 砂利採 取業	D 建設業	E 製造業	F 電気・ ガス・ 熱供給・ 水道業	G 情報通信業	H 運輸業、郵便業	I 卸売業、小売業	J 金融業、保険業
			うち 農業									
合計	182 372	1 332	1 327	5	18	11 808	18 328	583	12 363	9 009	28 821	4 989
男性	101 099	930	927	4	16	9 771	13 336	481	9 408	7 164	13 670	2 239
15～19歳	1 372	12	12	-	-	65	51	-	10	55	432	3
20～24歳	5 610	26	26	1	-	348	297	13	516	269	1 240	64
25～29歳	6 019	29	29	-	3	499	655	24	819	311	881	107
30～34歳	6 862	51	51	-	1	595	824	37	762	382	980	142
35～39歳	8 686	50	50	-	1	791	1 148	19	1 007	567	1 225	127
40～44歳	10 785	59	59	-	2	1 073	1 525	52	1 337	774	1 514	206
45～49歳	13 849	73	73	-	-	1 594	2 149	75	1 502	1 226	1 931	266
50～54歳	13 231	68	67	1	4	1 424	2 424	110	1 371	1 093	1 683	464
55～59歳	10 811	57	56	1	1	995	1 909	63	1 132	891	1 301	404
60～64歳	8 367	73	73	-	4	807	1 210	53	551	636	992	268
65～69歳	6 451	108	108	-	-	736	508	19	212	484	570	108
70～74歳	5 125	129	128	-	-	549	358	13	124	361	520	49
75～79歳	2 478	101	101	1	-	207	177	3	46	88	253	21
80～84歳	1 032	52	52	-	-	72	79	-	12	23	121	6
85歳以上 (再掲)	421	42	42	-	-	16	22	-	7	4	27	4
65歳以上	15 507	432	431	1	-	1 580	1 144	35	401	960	1 491	188
75歳以上	3 931	195	195	1	-	295	278	3	65	115	401	31
女性	81 273	402	400	1	2	2 037	4 992	102	2 955	1 845	15 151	2 750
15～19歳	1 594	1	1	-	-	4	29	-	4	17	520	-
20～24歳	6 094	13	13	-	1	66	210	1	340	76	1 462	149
25～29歳	5 827	14	14	-	-	121	372	9	489	120	1 014	275
30～34歳	5 594	11	11	-	1	126	403	11	346	101	1 019	222
35～39歳	6 696	9	9	-	-	194	461	9	320	145	1 208	261
40～44歳	9 005	29	29	-	-	269	689	14	407	249	1 588	326
45～49歳	11 690	29	29	-	-	333	889	25	375	389	2 268	386
50～54歳	10 539	22	21	1	-	293	710	16	305	315	1 985	434
55～59歳	8 286	35	35	-	-	209	489	7	174	202	1 556	360
60～64歳	6 046	44	43	-	-	116	305	8	105	132	1 098	184
65～69歳	4 202	40	40	-	-	131	215	2	47	53	730	52
70～74歳	3 270	54	54	-	-	103	119	-	31	33	458	60
75～79歳	1 578	36	36	-	-	49	75	-	10	8	162	33
80～84歳	593	40	40	-	-	19	14	-	2	5	62	5
85歳以上 (再掲)	259	25	25	-	-	4	12	-	-	-	21	3
65歳以上	9 902	195	195	-	-	306	435	2	90	99	1 433	153
75歳以上	2 430	101	101	-	-	72	101	-	12	13	245	41

9 産業大分類、年齢（5歳階級）、男女別15歳以上就業者数（続き）

(2020年10月1日現在)

年齢・階級 (男・女)	K 不動産業、 物品賃貸業	L 学術研究、 専門・技術 サービス業	M 宿泊業、 飲食サービス業	N 生活関連 サービス業、 娯楽業	O 教育、 学習支援業	P 医療、福祉	Q 複合サービス 事業	R サービス業 (他に分類さ れないもの)	S 公務 (他に分類され るものを除く)	T 分類不能の産業
合計	6 486	10 402	9 549	6 578	12 015	24 179	630	14 068	4 565	6 644
男性	3 959	7 030	3 648	2 714	5 202	6 099	338	8 706	3 146	3 238
15～19歳	6	4	423	54	107	19	-	45	3	83
20～24歳	113	162	796	260	446	262	12	350	143	292
25～29歳	147	379	274	194	322	468	19	457	229	202
30～34歳	187	439	226	196	400	574	24	517	341	184
35～39歳	240	575	288	273	451	642	39	606	408	229
40～44歳	298	722	299	277	457	685	36	802	396	271
45～49歳	388	912	378	284	464	777	71	1 004	439	316
50～54歳	378	906	264	270	468	595	55	962	418	273
55～59歳	381	781	220	216	581	488	37	826	346	181
60～64歳	392	727	162	162	600	470	37	853	208	162
65～69歳	571	599	139	196	479	481	3	885	124	229
70～74歳	488	447	105	191	267	380	3	837	67	237
75～79歳	219	249	54	94	119	169	-	402	20	255
80～84歳	100	87	15	36	29	65	-	139	3	193
85歳以上 (再掲)	51	41	5	11	12	24	2	21	1	131
65歳以上	1 429	1 423	318	528	906	1 119	8	2 284	215	1 045
75歳以上	370	377	74	141	160	258	2	562	24	579
女性	2 527	3 372	5 901	3 864	6 813	18 080	292	5 362	1 419	3 406
15～19歳	5	9	624	76	123	53	1	24	1	103
20～24歳	115	170	1 039	434	516	832	9	279	73	309
25～29歳	164	327	277	313	465	1 205	22	334	123	183
30～34歳	138	305	315	279	432	1 214	23	323	139	186
35～39歳	165	376	378	344	557	1 502	26	375	150	216
40～44歳	216	399	559	409	758	2 099	27	554	143	270
45～49歳	284	527	744	456	937	2 747	53	707	220	321
50～54歳	279	427	616	449	925	2 575	53	637	205	292
55～59歳	237	288	363	328	887	2 121	47	577	173	233
60～64歳	249	216	336	267	659	1 576	25	431	93	202
65～69歳	238	165	289	190	282	1 059	4	421	55	229
70～74歳	199	84	237	164	178	774	2	457	34	283
75～79歳	130	55	97	105	63	263	-	192	9	291
80～84歳	59	15	23	42	23	54	-	46	-	184
85歳以上 (再掲)	49	9	4	8	8	6	-	5	1	104
65歳以上	675	328	650	509	554	2 156	6	1 121	99	1 091
75歳以上	238	79	124	155	94	323	-	243	10	579

資料 国勢調査

3 産業・経済

1 事業所

1 産業大分類別事業所数、従業者数

産業大分類	事業所数		従業者数	
	2016.06.01	2021.06.01	2016.06.01	2021.06.01
A～R 全産業(S公務を除く)	12 106	11 694	134 323	135 702
AB 農林漁業	28	33	198	211
C 鉱業, 採石業, 砂利採取業	-	-	-	-
D 建設業	1 114	1 125	6 429	7 300
E 製造業	452	419	7 866	8 044
F 電気・ガス・熱供給・水道業	3	5	214	16
G 情報通信業	205	247	2 204	2 070
H 運輸業, 郵便業	155	167	5 296	5 805
I 卸売業, 小売業	2 990	2 728	29 826	28 817
J 金融業, 保険業	204	202	3 626	3 972
K 不動産業, 物品賃貸業	928	1 057	5 303	5 742
L 学術研究, 専門・技術サービス業	692	745	3 561	3 570
M 宿泊業, 飲食サービス業	1 546	1 231	17 936	15 464
N 生活関連サービス業, 娯楽業	1 167	1 056	7 665	6 864
O 教育, 学習支援業	646	604	9 970	10 146
P 医療, 福祉	1 333	1 411	25 022	27 327
Q 複合サービス事業	43	42	858	760
R サービス業(他に分類されないもの)	600	622	8 349	9 594

資料 経済センサス-活動調査

注1) 経済センサス-活動調査は、「S 公務」は調査対象外

注2) 産業分類は、日本標準産業分類（2007年11月改定）で表記

注3) 従業者とは、調査期日現在、当該事業所に所属して働いているすべての人をいう

2 町丁、産業大分類別事業所数・従業者数

(2021年6月1日現在)

町丁名	総数(A～R 全産業 (S公務を除く))		A～B 農林漁業		C 鉱業、採石業、 砂利採取業		D 建設業	
	事業所数	従業者数	事業所数	従業者数	事業所数	従業者数	事業所数	従業者数
総数	11 694	135 702	33	211	-	-	1 125	7 300
相原町	329	3 412	2	8	-	-	51	261
旭町1丁目	141	1 894	2	8	-	-	8	94
旭町2丁目	49	420	-	-	-	-	5	58
旭町3丁目	53	1 304	-	-	-	-	3	8
大蔵町	222	1 998	-	-	-	-	30	157
小川1丁目	27	177	-	-	-	-	-	-
小川2丁目	50	309	-	-	-	-	5	17
小川3丁目	22	271	-	-	-	-	1	8
小川4丁目	10	101	-	-	-	-	1	6
小川5丁目	16	147	-	-	-	-	3	40
小川6丁目	39	656	-	-	-	-	3	18
小川7丁目	20	197	-	-	-	-	3	32
小野路町	230	2 387	3	16	-	-	48	367
小山ヶ丘1丁目	35	1 589	-	-	-	-	1	4
小山ヶ丘2丁目	57	2 275	-	-	-	-	1	2
小山ヶ丘3丁目	66	1 568	-	-	-	-	5	57
小山ヶ丘4丁目	37	1 080	-	-	-	-	1	2
小山ヶ丘5丁目	24	162	-	-	-	-	1	1
小山ヶ丘6丁目	35	670	-	-	-	-	-	-
小山田桜台1丁目	20	158	-	-	-	-	2	8
小山田桜台2丁目	12	100	-	-	-	-	3	12
小山町	313	2 169	2	11	-	-	61	263
金井1丁目	22	269	-	-	-	-	3	48
金井2丁目	34	339	-	-	-	-	4	17
金井3丁目	25	112	-	-	-	-	5	8
金井4丁目	18	101	-	-	-	-	2	7
金井5丁目	19	136	-	-	-	-	2	5
金井6丁目	11	23	-	-	-	-	-	-
金井7丁目	18	259	-	-	-	-	-	-
金井8丁目	26	353	-	-	-	-	2	5
金井ヶ丘1丁目	14	132	-	-	-	-	-	-
金井ヶ丘2丁目	23	192	-	-	-	-	2	4
金井ヶ丘3丁目	11	31	-	-	-	-	-	-
金井ヶ丘4丁目	33	203	-	-	-	-	5	22
金井ヶ丘5丁目	4	439	-	-	-	-	-	-
金井町	-	-	-	-	-	-	-	-
金森1丁目	44	237	-	-	-	-	2	5
金森2丁目	62	447	-	-	-	-	10	43
金森3丁目	36	577	-	-	-	-	6	37
金森4丁目	51	737	-	-	-	-	9	37
金森5丁目	3	7	-	-	-	-	-	-
金森6丁目	15	144	-	-	-	-	2	6
金森7丁目	19	90	-	-	-	-	8	31
金森東1丁目	42	253	-	-	-	-	9	27
金森東2丁目	29	151	-	-	-	-	8	35
金森東3丁目	39	273	-	-	-	-	6	55
金森東4丁目	36	361	-	-	-	-	5	105
上小山田町	76	726	1	3	-	-	28	172
木曾西1丁目	44	315	-	-	-	-	5	16
木曾西2丁目	43	713	-	-	-	-	5	31

2 町丁、産業大分類別事業所数・従業者数 (続き)

(2021年6月1日現在)

町丁名	E 製造業		F 電気・ガス・ 熱供給・水道業		G 情報通信業		H 運輸業、郵便業	
	事業所数	従業者数	事業所数	従業者数	事業所数	従業者数	事業所数	従業者数
総数	419	8 044	5	16	247	2 070	167	5 805
相原町	12	115	-	-	4	6	5	64
旭町1丁目	6	315	-	-	3	59	1	26
旭町2丁目	1	3	-	-	1	2	2	80
旭町3丁目	5	125	-	-	1	1	3	568
大蔵町	6	30	-	-	2	3	6	120
小川1丁目	-	-	-	-	1	1	-	-
小川2丁目	1	2	-	-	2	6	-	-
小川3丁目	1	2	-	-	-	-	-	-
小川4丁目	-	-	-	-	-	-	-	-
小川5丁目	-	-	-	-	1	1	-	-
小川6丁目	1	10	-	-	1	2	-	-
小川7丁目	1	7	-	-	-	-	-	-
小野路町	19	199	-	-	1	1	7	347
小山ヶ丘1丁目	2	90	-	-	-	-	1	52
小山ヶ丘2丁目	20	901	-	-	3	203	9	321
小山ヶ丘3丁目	6	291	-	-	1	9	1	55
小山ヶ丘4丁目	-	-	-	-	1	12	1	149
小山ヶ丘5丁目	1	4	-	-	-	-	1	2
小山ヶ丘6丁目	1	12	-	-	-	-	-	-
小山田桜台1丁目	-	-	-	-	-	-	-	-
小山田桜台2丁目	-	-	-	-	-	-	-	-
小山町	16	148	-	-	5	21	4	80
金井1丁目	-	-	-	-	-	-	1	9
金井2丁目	-	-	-	-	3	3	-	-
金井3丁目	2	6	-	-	-	-	1	5
金井4丁目	2	17	-	-	-	-	-	-
金井5丁目	1	20	-	-	-	-	1	2
金井6丁目	-	-	-	-	2	3	-	-
金井7丁目	-	-	-	-	-	-	1	1
金井8丁目	-	-	-	-	1	1	1	103
金井ヶ丘1丁目	-	-	-	-	1	7	-	-
金井ヶ丘2丁目	-	-	-	-	-	-	-	-
金井ヶ丘3丁目	-	-	-	-	-	-	-	-
金井ヶ丘4丁目	1	36	-	-	1	2	-	-
金井ヶ丘5丁目	-	-	-	-	-	-	-	-
金井町	-	-	-	-	-	-	-	-
金森1丁目	4	15	-	-	1	4	-	-
金森2丁目	3	11	-	-	1	1	-	-
金森3丁目	4	13	-	-	-	-	2	6
金森4丁目	9	173	-	-	-	-	1	3
金森5丁目	-	-	-	-	1	2	-	-
金森6丁目	2	26	-	-	1	3	-	-
金森7丁目	-	-	-	-	-	-	-	-
金森東1丁目	1	1	-	-	-	-	-	-
金森東2丁目	1	3	-	-	1	1	-	-
金森東3丁目	-	-	-	-	1	4	-	-
金森東4丁目	1	1	-	-	1	1	-	-
上小山田町	5	26	-	-	2	4	2	12
木曾西1丁目	2	8	-	-	-	-	-	-
木曾西2丁目	7	149	-	-	-	-	1	20

2 町丁、産業大分類別事業所数・従業者数 (続き)

(2021年6月1日現在)

町丁名	I 卸売業、小売業		J 金融業、保険業		K 不動産業、物品 賃貸業		L 学術研究、専門・ 技術サービス業	
	事業所数	従業者数	事業所数	従業者数	事業所数	従業者数	事業所数	従業者数
総数	2 728	28 817	202	3 972	1 057	5 742	745	3 570
相原町	58	511	3	13	50	145	18	34
旭町1丁目	42	548	5	49	10	81	10	53
旭町2丁目	14	146	-	-	3	7	1	2
旭町3丁目	9	33	1	15	3	5	6	359
大蔵町	48	452	2	2	23	59	8	20
小川1丁目	7	27	-	-	5	8	2	8
小川2丁目	12	138	-	-	5	8	4	29
小川3丁目	3	38	-	-	2	2	2	16
小川4丁目	6	78	-	-	-	-	-	-
小川5丁目	3	48	-	-	1	3	-	-
小川6丁目	10	286	1	8	4	112	3	8
小川7丁目	10	110	-	-	1	8	-	-
小野路町	44	231	-	-	21	89	14	71
小山ヶ丘1丁目	4	60	-	-	4	11	2	15
小山ヶ丘2丁目	12	430	1	48	-	-	1	58
小山ヶ丘3丁目	17	500	-	-	2	11	2	6
小山ヶ丘4丁目	7	296	-	-	2	53	1	1
小山ヶ丘5丁目	3	40	1	2	-	-	2	2
小山ヶ丘6丁目	17	391	1	5	-	-	-	-
小山田桜台1丁目	4	41	1	15	-	-	2	8
小山田桜台2丁目	-	-	-	-	1	1	5	12
小山町	65	506	-	-	17	43	23	79
金井1丁目	4	145	-	-	2	2	3	13
金井2丁目	8	91	-	-	4	10	2	4
金井3丁目	5	20	-	-	2	5	4	5
金井4丁目	4	42	1	2	1	2	-	-
金井5丁目	6	23	-	-	1	2	2	4
金井6丁目	1	2	-	-	-	-	2	3
金井7丁目	1	1	-	-	3	25	2	5
金井8丁目	9	77	-	-	3	3	2	9
金井ヶ丘1丁目	5	15	-	-	1	1	-	-
金井ヶ丘2丁目	12	145	-	-	1	3	1	11
金井ヶ丘3丁目	2	2	-	-	1	2	2	3
金井ヶ丘4丁目	3	18	-	-	4	8	4	23
金井ヶ丘5丁目	1	34	-	-	-	-	-	-
金井町	-	-	-	-	-	-	-	-
金森1丁目	8	44	2	2	5	11	5	44
金森2丁目	14	245	-	-	9	32	6	14
金森3丁目	8	71	-	-	1	353	3	10
金森4丁目	18	321	-	-	1	3	3	41
金森5丁目	-	-	-	-	-	-	-	-
金森6丁目	3	42	-	-	-	-	-	-
金森7丁目	3	3	-	-	1	6	-	-
金森東1丁目	7	31	2	6	4	12	1	5
金森東2丁目	6	51	1	4	4	8	1	8
金森東3丁目	13	58	-	-	3	4	1	2
金森東4丁目	7	49	2	4	2	36	-	-
上小山田町	7	44	-	-	4	19	5	7
木曾西1丁目	9	122	1	4	10	29	3	13
木曾西2丁目	13	205	-	-	-	-	-	-

2 町丁、産業大分類別事業所数・従業者数 (続き)

(2021年6月1日現在)

町丁名	M 宿泊業、飲食サービス業		N 生活関連サービス業、娯楽業		O 教育、学習支援業		P 医療、福祉	
	事業所数	従業者数	事業所数	従業者数	事業所数	従業者数	事業所数	従業者数
総数	1 231	15 464	1 056	6 864	604	10 146	1 411	27 327
相原町	22	221	21	185	17	822	38	889
旭町1丁目	13	144	13	49	8	53	18	384
旭町2丁目	5	10	7	22	2	3	6	85
旭町3丁目	4	16	3	42	3	18	5	76
大蔵町	13	310	24	72	13	59	36	475
小川1丁目	2	27	1	6	4	18	4	73
小川2丁目	6	34	5	11	3	20	7	44
小川3丁目	3	31	2	4	2	4	5	74
小川4丁目	-	-	1	5	-	-	2	12
小川5丁目	2	3	3	8	1	7	2	37
小川6丁目	3	16	4	54	2	34	4	70
小川7丁目	1	1	2	19	1	18	-	-
小野路町	15	239	14	99	2	2	20	626
小山ヶ丘1丁目	7	111	3	114	-	-	10	1 128
小山ヶ丘2丁目	5	214	-	-	-	-	-	-
小山ヶ丘3丁目	6	314	8	99	4	14	13	210
小山ヶ丘4丁目	3	86	8	35	4	173	5	89
小山ヶ丘5丁目	3	40	3	10	5	20	4	41
小山ヶ丘6丁目	8	196	3	27	2	4	1	8
小山田桜台1丁目	1	6	2	3	2	9	5	61
小山田桜台2丁目	2	69	-	-	-	-	-	-
小山町	17	130	24	53	21	92	36	485
金井1丁目	1	3	4	10	-	-	2	37
金井2丁目	4	12	2	3	1	6	4	174
金井3丁目	-	-	-	-	3	18	3	45
金井4丁目	2	3	3	18	2	5	1	5
金井5丁目	2	9	3	16	-	-	1	55
金井6丁目	-	-	2	10	3	4	1	1
金井7丁目	2	37	-	-	1	1	8	189
金井8丁目	1	31	3	4	1	1	1	37
金井ヶ丘1丁目	2	17	-	-	3	17	2	75
金井ヶ丘2丁目	2	15	4	7	-	-	-	-
金井ヶ丘3丁目	3	14	2	6	-	-	1	4
金井ヶ丘4丁目	5	49	3	14	1	1	4	27
金井ヶ丘5丁目	-	-	-	-	2	404	-	-
金井町	-	-	-	-	-	-	-	-
金森1丁目	1	26	4	9	7	26	4	36
金森2丁目	3	18	4	28	3	15	7	37
金森3丁目	1	31	3	4	-	-	7	51
金森4丁目	5	49	3	11	-	-	1	43
金森5丁目	-	-	-	-	1	4	1	1
金森6丁目	2	2	-	-	-	-	4	61
金森7丁目	1	5	1	1	-	-	2	39
金森東1丁目	3	14	3	7	1	21	10	122
金森東2丁目	4	20	1	2	-	-	2	19
金森東3丁目	4	18	2	26	1	1	5	102
金森東4丁目	2	25	3	18	2	7	9	105
上小山田町	2	8	4	10	4	5	4	382
木曾西1丁目	6	59	3	7	1	4	3	45
木曾西2丁目	3	106	4	13	-	-	9	177

2 町丁、産業大分類別事業所数・従業者数 (続き)

(2021年6月1日現在)

町丁名	Q 複合サービス事業		R サービス業(他に分類されないもの)	
	事業所数	従業者数	事業所数	従業者数
総数	42	760	622	9 594
相原町	3	36	25	102
旭町1丁目	-	-	2	31
旭町2丁目	-	-	2	2
旭町3丁目	-	-	7	38
大蔵町	2	210	9	29
小川1丁目	-	-	1	9
小川2丁目	-	-	-	-
小川3丁目	-	-	1	92
小川4丁目	-	-	-	-
小川5丁目	-	-	-	-
小川6丁目	-	-	3	38
小川7丁目	-	-	1	2
小野路町	-	-	22	100
小山ヶ丘1丁目	-	-	1	4
小山ヶ丘2丁目	-	-	5	98
小山ヶ丘3丁目	-	-	1	2
小山ヶ丘4丁目	-	-	4	184
小山ヶ丘5丁目	-	-	-	-
小山ヶ丘6丁目	-	-	2	27
小山田桜台1丁目	1	7	-	-
小山田桜台2丁目	-	-	1	6
小山町	2	127	20	131
金井1丁目	-	-	2	2
金井2丁目	-	-	2	19
金井3丁目	-	-	-	-
金井4丁目	-	-	-	-
金井5丁目	-	-	-	-
金井6丁目	-	-	-	-
金井7丁目	-	-	-	-
金井8丁目	-	-	2	82
金井ヶ丘1丁目	-	-	-	-
金井ヶ丘2丁目	-	-	1	7
金井ヶ丘3丁目	-	-	-	-
金井ヶ丘4丁目	-	-	2	3
金井ヶ丘5丁目	-	-	1	1
金井町	-	-	-	-
金森1丁目	-	-	1	15
金森2丁目	-	-	2	3
金森3丁目	-	-	1	1
金森4丁目	-	-	1	56
金森5丁目	-	-	-	-
金森6丁目	-	-	1	4
金森7丁目	-	-	3	5
金森東1丁目	1	7	-	-
金森東2丁目	-	-	-	-
金森東3丁目	-	-	3	3
金森東4丁目	1	8	1	2
上小山田町	-	-	8	34
木曾西1丁目	-	-	1	8
木曾西2丁目	-	-	1	12

2 町丁、産業大分類別事業所数・従業者数 (続き)

(2021年6月1日現在)

町丁名	総数(A~R 全産業 (S公務を除く))		A~B 農林漁業		C 鉱業、採石業、 砂利採取業		D 建設業	
	事業所数	従業者数	事業所数	従業者数	事業所数	従業者数	事業所数	従業者数
木曾西3丁目	61	642	1	14	-	-	4	9
木曾西4丁目	45	302	-	-	-	-	4	22
木曾西5丁目	42	353	-	-	-	-	9	47
木曾東1丁目	87	723	-	-	-	-	9	41
木曾東2丁目	21	350	-	-	-	-	3	43
木曾東3丁目	58	524	-	-	-	-	4	11
木曾東4丁目	73	698	-	-	-	-	3	14
木曾町	24	184	-	-	-	-	1	2
高ヶ坂1丁目	3	15	-	-	-	-	-	-
高ヶ坂2丁目	21	108	-	-	-	-	5	12
高ヶ坂3丁目	33	118	-	-	-	-	3	5
高ヶ坂4丁目	15	48	-	-	-	-	4	9
高ヶ坂5丁目	33	442	-	-	-	-	3	21
高ヶ坂6丁目	27	221	2	6	-	-	4	42
高ヶ坂7丁目	44	287	-	-	-	-	6	31
下小山田町	99	1 995	-	-	-	-	29	345
真光寺1丁目	26	426	-	-	-	-	6	107
真光寺2丁目	28	129	-	-	-	-	3	8
真光寺3丁目	23	184	-	-	-	-	2	12
真光寺町	58	1 548	1	3	-	-	12	117
図師町	165	1 901	3	9	-	-	40	216
忠生1丁目	102	1 095	1	3	-	-	12	225
忠生2丁目	80	985	-	-	-	-	13	71
忠生3丁目	68	702	-	-	-	-	9	57
忠生4丁目	35	243	-	-	-	-	9	39
玉川学園1丁目	37	155	-	-	-	-	1	12
玉川学園2丁目	105	783	-	-	-	-	3	14
玉川学園3丁目	18	165	-	-	-	-	1	1
玉川学園4丁目	24	128	-	-	-	-	2	10
玉川学園5丁目	26	127	-	-	-	-	1	5
玉川学園6丁目	19	1 869	-	-	-	-	-	-
玉川学園7丁目	73	379	-	-	-	-	2	9
玉川学園8丁目	32	126	-	-	-	-	1	3
つくし野1丁目	67	315	-	-	-	-	2	10
つくし野2丁目	60	277	-	-	-	-	2	6
つくし野3丁目	33	224	-	-	-	-	6	118
つくし野4丁目	29	134	-	-	-	-	1	1
鶴川1丁目	25	210	-	-	-	-	2	21
鶴川2丁目	57	294	-	-	-	-	3	7
鶴川3丁目	38	213	-	-	-	-	4	23
鶴川4丁目	47	226	-	-	-	-	6	37
鶴川5丁目	30	184	-	-	-	-	2	10
鶴川6丁目	39	213	-	-	-	-	-	-
鶴間1丁目	28	268	-	-	-	-	3	20
鶴間2丁目	4	41	-	-	-	-	1	3
鶴間3丁目	196	2 939	-	-	-	-	1	2
鶴間4丁目	25	762	-	-	-	-	3	30
鶴間5丁目	32	556	1	7	-	-	4	15
鶴間6丁目	27	190	-	-	-	-	5	23
鶴間7丁目	49	1 166	-	-	-	-	2	7

2 町丁、産業大分類別事業所数・従業者数 (続き)

(2021年6月1日現在)

町丁名	E 製造業		F 電気・ガス・ 熱供給・水道業		G 情報通信業		H 運輸業、郵便業	
	事業所数	従業者数	事業所数	従業者数	事業所数	従業者数	事業所数	従業者数
木曾西3丁目	2	6	-	-	-	-	-	-
木曾西4丁目	1	8	-	-	-	-	-	-
木曾西5丁目	2	19	-	-	-	-	2	16
木曾東1丁目	1	2	-	-	1	2	-	-
木曾東2丁目	-	-	-	-	-	-	-	-
木曾東3丁目	4	55	-	-	2	2	-	-
木曾東4丁目	1	1	-	-	1	1	1	2
木曾町	-	-	-	-	-	-	-	-
高ヶ坂1丁目	-	-	-	-	-	-	-	-
高ヶ坂2丁目	2	9	-	-	1	2	-	-
高ヶ坂3丁目	-	-	-	-	3	23	1	2
高ヶ坂4丁目	-	-	-	-	-	-	-	-
高ヶ坂5丁目	1	7	-	-	-	-	-	-
高ヶ坂6丁目	3	8	-	-	-	-	-	-
高ヶ坂7丁目	1	7	-	-	1	1	2	37
下小山田町	6	23	-	-	1	1	1	16
真光寺1丁目	2	11	-	-	-	-	1	2
真光寺2丁目	6	12	-	-	-	-	-	-
真光寺3丁目	1	4	-	-	1	2	2	2
真光寺町	3	5	1	-	-	-	-	-
図師町	8	38	1	1	3	5	6	148
忠生1丁目	15	134	-	-	3	13	3	125
忠生2丁目	13	160	-	-	1	2	-	-
忠生3丁目	4	19	-	-	-	-	2	102
忠生4丁目	-	-	1	-	-	-	-	-
玉川学園1丁目	2	4	-	-	2	6	-	-
玉川学園2丁目	1	1	-	-	2	3	-	-
玉川学園3丁目	-	-	-	-	1	1	-	-
玉川学園4丁目	2	50	-	-	1	2	1	5
玉川学園5丁目	1	6	-	-	2	11	-	-
玉川学園6丁目	-	-	-	-	2	6	-	-
玉川学園7丁目	1	15	-	-	-	-	-	-
玉川学園8丁目	1	4	-	-	3	4	-	-
つくし野1丁目	1	1	-	-	-	-	-	-
つくし野2丁目	-	-	-	-	-	-	-	-
つくし野3丁目	1	7	-	-	1	1	-	-
つくし野4丁目	1	1	-	-	1	2	-	-
鶴川1丁目	-	-	-	-	3	5	-	-
鶴川2丁目	-	-	-	-	-	-	-	-
鶴川3丁目	-	-	-	-	1	1	-	-
鶴川4丁目	2	3	-	-	2	13	-	-
鶴川5丁目	1	6	-	-	-	-	1	67
鶴川6丁目	1	3	-	-	1	1	1	14
鶴間1丁目	1	13	-	-	3	17	-	-
鶴間2丁目	-	-	-	-	-	-	-	-
鶴間3丁目	3	236	-	-	-	-	1	52
鶴間4丁目	-	-	-	-	1	2	2	13
鶴間5丁目	5	182	-	-	1	1	1	19
鶴間6丁目	2	49	-	-	1	7	-	-
鶴間7丁目	9	189	-	-	-	-	11	350

2 町丁、産業大分類別事業所数・従業者数 (続き)

(2021年6月1日現在)

町丁名	I 卸売業、小売業		J 金融業、保険業		K 不動産業、物品 賃貸業		L 学術研究、専門・ 技術サービス業	
	事業所数	従業者数	事業所数	従業者数	事業所数	従業者数	事業所数	従業者数
木曾西3丁目	18	199	-	-	4	64	4	9
木曾西4丁目	12	95	-	-	5	12	2	5
木曾西5丁目	9	84	-	-	1	1	3	8
木曾東1丁目	19	129	2	20	8	27	5	25
木曾東2丁目	6	75	-	-	3	9	-	-
木曾東3丁目	12	112	1	2	4	12	4	7
木曾東4丁目	23	221	1	21	3	9	-	-
木曾町	7	59	1	4	2	10	-	-
高ヶ坂1丁目	1	3	-	-	-	-	-	-
高ヶ坂2丁目	5	31	-	-	5	7	-	-
高ヶ坂3丁目	8	18	-	-	4	9	2	3
高ヶ坂4丁目	2	2	-	-	1	1	1	1
高ヶ坂5丁目	4	87	1	2	3	8	5	9
高ヶ坂6丁目	6	46	-	-	1	1	2	11
高ヶ坂7丁目	10	42	-	-	12	26	1	19
下小山田町	10	108	-	-	4	22	8	12
真光寺1丁目	7	180	-	-	1	4	-	-
真光寺2丁目	6	39	-	-	1	7	1	1
真光寺3丁目	4	39	1	2	1	3	2	4
真光寺町	8	43	1	1	2	3	2	14
図師町	28	288	1	2	10	34	5	14
忠生1丁目	16	132	-	-	5	18	3	44
忠生2丁目	15	243	-	-	2	5	6	67
忠生3丁目	16	149	1	5	2	22	4	54
忠生4丁目	12	117	2	4	1	2	-	-
玉川学園1丁目	10	47	-	-	4	8	6	21
玉川学園2丁目	31	352	3	22	9	20	2	8
玉川学園3丁目	5	9	-	-	1	2	3	4
玉川学園4丁目	3	16	-	-	3	6	3	3
玉川学園5丁目	3	24	1	1	3	9	3	12
玉川学園6丁目	2	27	-	-	-	-	1	9
玉川学園7丁目	11	69	2	16	16	36	4	8
玉川学園8丁目	6	12	-	-	6	16	2	4
つくし野1丁目	13	119	1	12	16	36	7	22
つくし野2丁目	9	48	3	18	16	40	4	10
つくし野3丁目	7	51	-	-	6	12	4	11
つくし野4丁目	5	25	-	-	10	18	2	6
鶴川1丁目	2	23	-	-	2	2	3	10
鶴川2丁目	15	63	-	-	3	10	5	8
鶴川3丁目	8	24	2	14	4	46	3	11
鶴川4丁目	8	41	-	-	4	10	2	4
鶴川5丁目	12	52	-	-	-	-	-	-
鶴川6丁目	13	107	1	2	4	11	2	2
鶴間1丁目	7	96	-	-	2	4	-	-
鶴間2丁目	-	-	-	-	1	6	-	-
鶴間3丁目	123	1 442	1	4	4	21	4	17
鶴間4丁目	4	37	-	-	2	68	3	12
鶴間5丁目	9	181	-	-	5	21	-	-
鶴間6丁目	1	6	1	2	7	14	1	1
鶴間7丁目	12	126	1	1	1	2	1	16

2 町丁、産業大分類別事業所数・従業者数 (続き)

(2021年6月1日現在)

町丁名	M 宿泊業、飲食サービス業		N 生活関連サービス業、娯楽業		O 教育、学習支援業		P 医療、福祉	
	事業所数	従業者数	事業所数	従業者数	事業所数	従業者数	事業所数	従業者数
木曾西3丁目	4	148	3	8	2	3	14	144
木曾西4丁目	8	71	5	13	-	-	6	62
木曾西5丁目	8	111	4	29	-	-	3	35
木曾東1丁目	10	52	9	20	3	59	14	190
木曾東2丁目	-	-	3	6	-	-	2	53
木曾東3丁目	5	33	5	21	2	44	11	146
木曾東4丁目	13	99	9	22	4	28	11	266
木曾町	1	1	5	42	-	-	6	63
高ヶ坂1丁目	-	-	-	-	2	12	-	-
高ヶ坂2丁目	-	-	-	-	2	28	1	19
高ヶ坂3丁目	1	2	5	24	1	1	3	23
高ヶ坂4丁目	-	-	-	-	3	3	2	22
高ヶ坂5丁目	6	93	2	2	4	122	2	82
高ヶ坂6丁目	2	12	2	3	1	35	4	57
高ヶ坂7丁目	1	3	2	45	2	2	3	62
下小山田町	1	40	10	143	3	20	20	1 233
真光寺1丁目	2	29	5	65	-	-	-	-
真光寺2丁目	-	-	2	3	1	5	5	46
真光寺3丁目	1	59	2	3	3	5	1	45
真光寺町	3	30	4	162	6	191	6	925
図師町	10	112	14	213	5	151	20	638
忠生1丁目	13	134	9	90	7	30	7	112
忠生2丁目	5	44	6	10	4	117	12	256
忠生3丁目	6	51	4	7	5	41	10	151
忠生4丁目	2	21	2	3	1	2	3	34
玉川学園1丁目	3	9	3	7	1	5	4	34
玉川学園2丁目	13	128	19	89	6	51	15	88
玉川学園3丁目	-	-	-	-	-	-	6	147
玉川学園4丁目	1	5	2	5	-	-	1	12
玉川学園5丁目	2	4	4	24	2	2	2	12
玉川学園6丁目	2	19	-	-	8	1 742	2	57
玉川学園7丁目	12	75	8	29	3	22	12	98
玉川学園8丁目	3	30	2	4	2	5	4	40
つくし野1丁目	8	29	9	28	3	34	4	11
つくし野2丁目	2	10	4	12	3	28	13	99
つくし野3丁目	-	-	1	2	1	1	3	15
つくし野4丁目	2	7	1	2	1	25	4	27
鶴川1丁目	-	-	4	10	3	38	5	94
鶴川2丁目	11	38	6	12	4	21	8	132
鶴川3丁目	3	11	3	8	1	1	9	74
鶴川4丁目	5	20	2	10	4	11	5	12
鶴川5丁目	3	7	5	12	3	3	2	25
鶴川6丁目	2	7	4	5	4	16	5	38
鶴間1丁目	1	23	-	-	1	6	10	89
鶴間2丁目	-	-	-	-	-	-	2	32
鶴間3丁目	29	756	15	249	6	68	7	83
鶴間4丁目	1	11	1	1	-	-	6	586
鶴間5丁目	1	111	1	2	-	-	-	-
鶴間6丁目	3	7	2	46	-	-	2	19
鶴間7丁目	6	122	1	187	-	-	3	132

2 町丁、産業大分類別事業所数・従業者数 (続き)

(2021年6月1日現在)

町丁名	Q 複合サービス事業		R サービス業(他に分類されないもの)	
	事業所数	従業者数	事業所数	従業者数
木曾西3丁目	1	9	4	29
木曾西4丁目	-	-	2	14
木曾西5丁目	-	-	1	3
木曾東1丁目	-	-	6	156
木曾東2丁目	-	-	4	164
木曾東3丁目	1	8	3	71
木曾東4丁目	-	-	3	14
木曾町	-	-	1	3
高ヶ坂1丁目	-	-	-	-
高ヶ坂2丁目	-	-	-	-
高ヶ坂3丁目	-	-	2	8
高ヶ坂4丁目	-	-	2	10
高ヶ坂5丁目	1	5	1	4
高ヶ坂6丁目	-	-	-	-
高ヶ坂7丁目	-	-	3	12
下小山田町	-	-	6	32
真光寺1丁目	-	-	2	28
真光寺2丁目	-	-	3	8
真光寺3丁目	-	-	2	4
真光寺町	-	-	9	54
図師町	-	-	11	32
忠生1丁目	-	-	8	35
忠生2丁目	-	-	3	10
忠生3丁目	2	35	3	9
忠生4丁目	-	-	2	21
玉川学園1丁目	-	-	1	2
玉川学園2丁目	1	7	-	-
玉川学園3丁目	-	-	1	1
玉川学園4丁目	-	-	5	14
玉川学園5丁目	-	-	2	17
玉川学園6丁目	-	-	2	9
玉川学園7丁目	-	-	2	2
玉川学園8丁目	-	-	2	4
つくし野1丁目	1	8	2	5
つくし野2丁目	-	-	4	6
つくし野3丁目	-	-	3	6
つくし野4丁目	-	-	1	20
鶴川1丁目	1	7	-	-
鶴川2丁目	-	-	2	3
鶴川3丁目	-	-	-	-
鶴川4丁目	1	8	6	57
鶴川5丁目	-	-	1	2
鶴川6丁目	1	7	-	-
鶴間1丁目	-	-	-	-
鶴間2丁目	-	-	-	-
鶴間3丁目	1	8	1	1
鶴間4丁目	-	-	2	2
鶴間5丁目	-	-	4	17
鶴間6丁目	-	-	2	16
鶴間7丁目	-	-	2	34

2 町丁、産業大分類別事業所数・従業者数 (続き)

(2021年6月1日現在)

町丁名	総数(A~R 全産業 (S公務を除く))		A~B 農林漁業		C 鉱業、採石業、 砂利採取業		D 建設業	
	事業所数	従業者数	事業所数	従業者数	事業所数	従業者数	事業所数	従業者数
鶴間8丁目	50	2 314	-	-	-	-	3	26
常盤町	115	2 274	2	34	-	-	21	117
中町1丁目	443	4 728	1	10	-	-	12	114
中町2丁目	111	1 214	-	-	-	-	7	35
中町3丁目	99	586	-	-	-	-	5	24
中町4丁目	45	232	-	-	-	-	5	25
成瀬1丁目	31	214	-	-	-	-	2	27
成瀬2丁目	16	76	-	-	-	-	3	7
成瀬3丁目	13	83	-	-	-	-	4	25
成瀬4丁目	21	177	-	-	-	-	5	28
成瀬5丁目	22	116	-	-	-	-	8	43
成瀬6丁目	32	426	-	-	-	-	4	17
成瀬7丁目	30	420	-	-	-	-	2	26
成瀬8丁目	28	339	-	-	-	-	4	10
成瀬が丘1丁目	19	213	-	-	-	-	1	111
成瀬が丘2丁目	167	1 294	-	-	-	-	10	47
成瀬が丘3丁目	34	195	-	-	-	-	3	11
成瀬台1丁目	17	118	-	-	-	-	2	5
成瀬台2丁目	53	282	-	-	-	-	6	18
成瀬台3丁目	51	390	-	-	-	-	5	21
成瀬台4丁目	13	30	-	-	-	-	-	-
西成瀬1丁目	31	232	-	-	-	-	9	39
西成瀬2丁目	40	417	-	-	-	-	5	61
西成瀬3丁目	13	54	-	-	-	-	1	6
根岸1丁目	23	222	-	-	-	-	3	36
根岸2丁目	105	1 107	1	12	-	-	8	28
根岸町	30	466	-	-	-	-	4	37
能ヶ谷1丁目	146	1 988	-	-	-	-	4	47
能ヶ谷2丁目	41	303	-	-	-	-	-	-
能ヶ谷3丁目	19	117	-	-	-	-	3	14
能ヶ谷4丁目	36	443	-	-	-	-	4	37
能ヶ谷5丁目	16	42	-	-	-	-	2	8
能ヶ谷6丁目	20	102	-	-	-	-	1	10
能ヶ谷7丁目	30	284	1	1	-	-	-	-
野津田町	284	2 788	2	30	-	-	71	275
原町田1丁目	109	1 252	-	-	-	-	6	59
原町田2丁目	122	717	-	-	-	-	10	70
原町田3丁目	103	1 547	-	-	-	-	4	25
原町田4丁目	405	4 605	1	5	-	-	2	7
原町田5丁目	101	1 539	-	-	-	-	9	409
原町田6丁目	1 000	13 447	-	-	-	-	3	36
東玉川学園1丁目	8	16	-	-	-	-	-	-
東玉川学園2丁目	10	30	-	-	-	-	3	12
東玉川学園3丁目	7	146	-	-	-	-	-	-
東玉川学園4丁目	3	6	-	-	-	-	-	-
広袴1丁目	6	195	-	-	-	-	-	-
広袴2丁目	22	57	-	-	-	-	5	11
広袴3丁目	24	546	-	-	-	-	3	8
広袴4丁目	3	9	-	-	-	-	1	5
広袴町	23	199	-	-	-	-	3	13

2 町丁、産業大分類別事業所数・従業者数 (続き)

(2021年6月1日現在)

町丁名	E 製造業		F 電気・ガス・ 熱供給・水道業		G 情報通信業		H 運輸業、郵便業	
	事業所数	従業者数	事業所数	従業者数	事業所数	従業者数	事業所数	従業者数
鶴間8丁目	3	1 271	-	-	3	53	7	280
常盤町	6	31	-	-	1	2	1	1
中町1丁目	1	4	-	-	22	663	3	22
中町2丁目	3	46	-	-	3	15	2	66
中町3丁目	3	5	-	-	3	28	1	4
中町4丁目	2	7	-	-	-	-	-	-
成瀬1丁目	1	6	-	-	1	2	-	-
成瀬2丁目	1	6	-	-	2	8	-	-
成瀬3丁目	2	28	-	-	2	4	-	-
成瀬4丁目	-	-	-	-	-	-	-	-
成瀬5丁目	-	-	-	-	-	-	-	-
成瀬6丁目	7	228	-	-	-	-	-	-
成瀬7丁目	1	167	-	-	-	-	-	-
成瀬8丁目	1	1	-	-	1	1	-	-
成瀬が丘1丁目	1	2	-	-	-	-	-	-
成瀬が丘2丁目	2	6	-	-	3	11	-	-
成瀬が丘3丁目	3	24	1	1	-	-	-	-
成瀬台1丁目	1	3	-	-	-	-	-	-
成瀬台2丁目	1	4	-	-	-	-	1	1
成瀬台3丁目	2	3	-	-	1	1	1	1
成瀬台4丁目	-	-	-	-	1	1	-	-
西成瀬1丁目	2	3	-	-	-	-	1	77
西成瀬2丁目	6	269	-	-	3	3	-	-
西成瀬3丁目	-	-	-	-	-	-	-	-
根岸1丁目	-	-	-	-	1	1	1	11
根岸2丁目	2	40	-	-	-	-	-	-
根岸町	-	-	-	-	-	-	-	-
能ヶ谷1丁目	-	-	-	-	1	6	2	2
能ヶ谷2丁目	-	-	-	-	1	1	-	-
能ヶ谷3丁目	-	-	-	-	1	1	-	-
能ヶ谷4丁目	-	-	-	-	3	8	-	-
能ヶ谷5丁目	-	-	-	-	1	1	-	-
能ヶ谷6丁目	-	-	-	-	1	1	-	-
能ヶ谷7丁目	-	-	-	-	-	-	-	-
野津田町	20	137	-	-	3	4	9	592
原町田1丁目	2	7	-	-	7	45	3	340
原町田2丁目	4	11	-	-	5	36	-	-
原町田3丁目	1	2	-	-	6	113	1	4
原町田4丁目	6	38	-	-	2	21	2	31
原町田5丁目	2	3	1	14	1	14	-	-
原町田6丁目	1	11	-	-	8	227	4	400
東玉川学園1丁目	-	-	-	-	-	-	-	-
東玉川学園2丁目	1	5	-	-	-	-	-	-
東玉川学園3丁目	-	-	-	-	-	-	-	-
東玉川学園4丁目	1	4	-	-	-	-	-	-
広袴1丁目	-	-	-	-	-	-	-	-
広袴2丁目	2	11	-	-	3	4	-	-
広袴3丁目	-	-	-	-	-	-	-	-
広袴4丁目	-	-	-	-	1	3	-	-
広袴町	2	3	-	-	2	3	-	-

2 町丁、産業大分類別事業所数・従業者数 (続き)

(2021年6月1日現在)

町丁名	I 卸売業、小売業		J 金融業、保険業		K 不動産業、物品 賃貸業		L 学術研究、専門・ 技術サービス業	
	事業所数	従業者数	事業所数	従業者数	事業所数	従業者数	事業所数	従業者数
鶴間8丁目	20	465	-	-	-	-	3	101
常盤町	24	389	-	-	8	13	6	12
中町1丁目	65	370	21	583	46	318	79	299
中町2丁目	22	324	4	106	14	58	13	63
中町3丁目	16	148	-	-	20	38	13	58
中町4丁目	10	27	1	4	8	14	1	5
成瀬1丁目	7	33	-	-	2	6	2	2
成瀬2丁目	2	24	-	-	1	2	1	2
成瀬3丁目	1	2	-	-	-	-	-	-
成瀬4丁目	2	80	-	-	6	12	-	-
成瀬5丁目	4	29	-	-	4	13	1	9
成瀬6丁目	12	113	-	-	-	-	2	24
成瀬7丁目	10	67	1	8	2	4	2	2
成瀬8丁目	7	83	-	-	-	-	-	-
成瀬が丘1丁目	5	34	1	1	3	7	3	7
成瀬が丘2丁目	34	282	5	49	17	125	2	42
成瀬が丘3丁目	9	38	-	-	2	8	6	18
成瀬台1丁目	3	44	-	-	-	-	3	6
成瀬台2丁目	14	105	1	1	2	5	4	19
成瀬台3丁目	10	111	1	8	5	10	4	10
成瀬台4丁目	2	2	-	-	2	5	-	-
西成瀬1丁目	7	29	-	-	-	-	2	2
西成瀬2丁目	8	21	-	-	4	6	2	17
西成瀬3丁目	2	10	-	-	3	5	1	1
根岸1丁目	7	78	-	-	2	5	-	-
根岸2丁目	45	591	1	4	4	29	3	19
根岸町	6	42	-	-	-	-	1	4
能ヶ谷1丁目	27	570	6	94	19	135	4	35
能ヶ谷2丁目	10	106	2	11	3	11	5	9
能ヶ谷3丁目	4	14	-	-	3	16	-	-
能ヶ谷4丁目	6	77	-	-	1	2	5	22
能ヶ谷5丁目	2	8	-	-	6	12	1	2
能ヶ谷6丁目	3	6	-	-	3	7	2	2
能ヶ谷7丁目	9	112	-	-	2	3	4	9
野津田町	53	536	3	3	26	148	5	22
原町田1丁目	28	348	-	-	10	27	9	46
原町田2丁目	21	83	-	-	19	44	16	56
原町田3丁目	14	187	3	29	12	439	8	80
原町田4丁目	100	998	5	68	31	290	20	119
原町田5丁目	17	109	3	70	18	149	5	9
原町田6丁目	417	4 345	26	803	53	403	12	86
東玉川学園1丁目	2	4	-	-	2	2	4	10
東玉川学園2丁目	3	8	-	-	1	1	-	-
東玉川学園3丁目	-	-	-	-	-	-	-	-
東玉川学園4丁目	2	2	-	-	-	-	-	-
広袴1丁目	1	2	-	-	-	-	-	-
広袴2丁目	-	-	-	-	1	1	4	8
広袴3丁目	6	64	-	-	6	15	3	6
広袴4丁目	-	-	-	-	-	-	-	-
広袴町	3	15	-	-	4	7	1	11

2 町丁、産業大分類別事業所数・従業者数 (続き)

(2021年6月1日現在)

町丁名	M 宿泊業、飲食サービス業		N 生活関連サービス業、娯楽業		O 教育、学習支援業		P 医療、福祉	
	事業所数	従業者数	事業所数	従業者数	事業所数	従業者数	事業所数	従業者数
鶴間8丁目	2	49	1	5	-	-	1	27
常盤町	10	119	9	17	9	1 196	14	282
中町1丁目	58	419	40	214	31	418	39	510
中町2丁目	11	206	3	9	8	123	15	129
中町3丁目	9	85	5	12	1	1	17	163
中町4丁目	-	-	4	8	4	16	6	96
成瀬1丁目	2	34	5	19	6	28	2	51
成瀬2丁目	-	-	1	1	-	-	2	16
成瀬3丁目	1	3	-	-	1	1	2	20
成瀬4丁目	2	9	2	6	1	1	2	38
成瀬5丁目	1	15	1	1	-	-	-	-
成瀬6丁目	2	3	2	6	-	-	3	35
成瀬7丁目	4	47	2	2	1	23	5	74
成瀬8丁目	3	13	3	6	1	4	8	221
成瀬が丘1丁目	2	11	1	3	-	-	1	13
成瀬が丘2丁目	25	155	26	144	8	69	28	328
成瀬が丘3丁目	1	5	5	20	-	-	4	70
成瀬台1丁目	2	7	2	3	3	34	1	16
成瀬台2丁目	1	14	5	14	8	41	6	51
成瀬台3丁目	2	13	4	14	6	18	9	172
成瀬台4丁目	-	-	1	1	2	7	2	8
西成瀬1丁目	2	16	2	39	3	3	3	24
西成瀬2丁目	1	7	4	5	2	2	-	-
西成瀬3丁目	-	-	1	4	1	1	2	17
根岸1丁目	1	2	-	-	-	-	7	75
根岸2丁目	9	38	7	40	1	4	20	258
根岸町	8	215	2	4	1	1	7	159
能ヶ谷1丁目	25	389	17	109	13	318	24	260
能ヶ谷2丁目	4	47	4	25	4	12	5	70
能ヶ谷3丁目	-	-	-	-	-	-	7	68
能ヶ谷4丁目	3	61	1	1	1	1	11	231
能ヶ谷5丁目	-	-	-	-	1	1	1	3
能ヶ谷6丁目	2	5	1	3	2	15	3	39
能ヶ谷7丁目	6	98	1	10	3	9	3	40
野津田町	15	123	21	161	15	148	25	424
原町田1丁目	8	73	11	53	4	15	8	88
原町田2丁目	5	29	15	24	9	38	13	304
原町田3丁目	21	238	8	51	7	84	9	122
原町田4丁目	116	1 103	47	355	14	97	39	986
原町田5丁目	4	10	4	43	4	84	23	420
原町田6丁目	224	3 828	122	1 116	32	341	62	565
東玉川学園1丁目	-	-	-	-	-	-	-	-
東玉川学園2丁目	-	-	1	1	-	-	1	3
東玉川学園3丁目	3	13	-	-	1	129	-	-
東玉川学園4丁目	-	-	-	-	-	-	-	-
広袴1丁目	3	37	1	1	1	155	-	-
広袴2丁目	1	2	2	3	2	3	1	8
広袴3丁目	3	416	-	-	-	-	2	33
広袴4丁目	-	-	1	1	-	-	-	-
広袴町	2	4	1	8	1	35	3	95

2 町丁、産業大分類別事業所数・従業者数 (続き)

(2021年6月1日現在)

町丁名	Q 複合サービス事業		R サービス業(他に分類されないもの)	
	事業所数	従業者数	事業所数	従業者数
鶴間8丁目	-	-	7	37
常盤町	-	-	4	61
中町1丁目	-	-	25	784
中町2丁目	-	-	6	34
中町3丁目	-	-	6	20
中町4丁目	-	-	4	30
成瀬1丁目	1	6	-	-
成瀬2丁目	1	6	2	4
成瀬3丁目	-	-	-	-
成瀬4丁目	-	-	1	3
成瀬5丁目	-	-	3	6
成瀬6丁目	-	-	-	-
成瀬7丁目	-	-	-	-
成瀬8丁目	-	-	-	-
成瀬が丘1丁目	-	-	1	24
成瀬が丘2丁目	-	-	7	36
成瀬が丘3丁目	-	-	-	-
成瀬台1丁目	-	-	-	-
成瀬台2丁目	-	-	4	9
成瀬台3丁目	1	8	-	-
成瀬台4丁目	-	-	3	6
西成瀬1丁目	-	-	-	-
西成瀬2丁目	-	-	5	26
西成瀬3丁目	-	-	2	10
根岸1丁目	-	-	1	14
根岸2丁目	-	-	4	44
根岸町	-	-	1	4
能ヶ谷1丁目	-	-	4	23
能ヶ谷2丁目	1	7	2	4
能ヶ谷3丁目	-	-	1	4
能ヶ谷4丁目	-	-	1	3
能ヶ谷5丁目	-	-	2	7
能ヶ谷6丁目	-	-	2	14
能ヶ谷7丁目	-	-	1	2
野津田町	-	-	16	185
原町田1丁目	-	-	13	151
原町田2丁目	-	-	5	22
原町田3丁目	1	7	8	166
原町田4丁目	1	15	19	472
原町田5丁目	-	-	10	205
原町田6丁目	1	11	35	1 275
東玉川学園1丁目	-	-	-	-
東玉川学園2丁目	-	-	-	-
東玉川学園3丁目	-	-	3	4
東玉川学園4丁目	-	-	-	-
広袴1丁目	-	-	-	-
広袴2丁目	-	-	1	6
広袴3丁目	-	-	1	4
広袴4丁目	-	-	-	-
広袴町	-	-	1	5

2 町丁、産業大分類別事業所数・従業者数 (続き)

(2021年6月1日現在)

町丁名	総数(A~R 全産業 (S公務を除く))		A~B 農林漁業		C 鉱業、採石業、 砂利採取業		D 建設業	
	事業所数	従業者数	事業所数	従業者数	事業所数	従業者数	事業所数	従業者数
藤の台1丁目	23	304	-	-	-	-	2	15
藤の台2丁目	9	87	-	-	-	-	-	-
藤の台3丁目	5	40	-	-	-	-	1	5
本町田	323	3 300	2	12	-	-	38	171
南大谷	148	1 042	3	18	-	-	18	55
南つくし野1丁目	14	24	-	-	-	-	1	1
南つくし野2丁目	23	237	-	-	-	-	1	7
南つくし野3丁目	26	141	-	-	-	-	2	3
南つくし野4丁目	24	92	-	-	-	-	-	-
南成瀬1丁目	143	1 666	-	-	-	-	4	67
南成瀬2丁目	19	96	-	-	-	-	3	5
南成瀬3丁目	17	65	-	-	-	-	1	2
南成瀬4丁目	42	668	-	-	-	-	3	31
南成瀬5丁目	58	456	-	-	-	-	1	1
南成瀬6丁目	24	146	-	-	-	-	2	2
南成瀬7丁目	12	125	-	-	-	-	4	19
南成瀬8丁目	6	9	-	-	-	-	1	1
南町田1丁目	66	516	-	-	-	-	10	110
南町田2丁目	39	559	-	-	-	-	5	21
南町田3丁目	69	2 200	-	-	-	-	5	47
南町田4丁目	40	615	-	-	-	-	6	23
南町田5丁目	53	1 651	-	-	-	-	1	6
三輪町	106	1 572	-	-	-	-	24	126
三輪緑山1丁目	23	206	-	-	-	-	1	3
三輪緑山2丁目	14	255	-	-	-	-	-	-
三輪緑山3丁目	14	43	-	-	-	-	2	7
三輪緑山4丁目	14	86	-	-	-	-	1	3
森野1丁目	523	8 714	-	-	-	-	17	220
森野2丁目	155	1 219	-	-	-	-	9	29
森野3丁目	71	908	-	-	-	-	5	20
森野4丁目	46	415	-	-	-	-	4	28
森野5丁目	45	313	-	-	-	-	14	61
森野6丁目	61	397	1	1	-	-	10	28
薬師台1丁目	20	140	-	-	-	-	-	-
薬師台2丁目	13	106	-	-	-	-	3	7
薬師台3丁目	21	244	-	-	-	-	5	18
矢部町	38	151	-	-	-	-	6	39
山崎1丁目	9	24	-	-	-	-	-	-
山崎町	153	1 442	-	-	-	-	20	105

2 町丁、産業大分類別事業所数・従業者数 (続き)

(2021年6月1日現在)

町丁名	E 製造業		F 電気・ガス・ 熱供給・水道業		G 情報通信業		H 運輸業、郵便業	
	事業所数	従業者数	事業所数	従業者数	事業所数	従業者数	事業所数	従業者数
藤の台1丁目	-	-	-	-	1	2	-	-
藤の台2丁目	-	-	-	-	-	-	-	-
藤の台3丁目	-	-	-	-	-	-	-	-
本町田	9	53	-	-	7	19	7	553
南大谷	3	10	-	-	9	17	1	1
南つくし野1丁目	-	-	-	-	1	2	-	-
南つくし野2丁目	-	-	-	-	-	-	-	-
南つくし野3丁目	-	-	-	-	-	-	1	17
南つくし野4丁目	1	1	-	-	-	-	-	-
南成瀬1丁目	1	6	-	-	2	5	-	-
南成瀬2丁目	-	-	-	-	-	-	1	1
南成瀬3丁目	-	-	-	-	-	-	-	-
南成瀬4丁目	4	341	-	-	4	10	-	-
南成瀬5丁目	4	25	-	-	3	9	2	8
南成瀬6丁目	-	-	-	-	-	-	-	-
南成瀬7丁目	-	-	-	-	1	2	-	-
南成瀬8丁目	-	-	-	-	-	-	-	-
南町田1丁目	1	57	-	-	3	7	2	21
南町田2丁目	2	11	-	-	-	-	-	-
南町田3丁目	14	670	-	-	1	1	3	162
南町田4丁目	3	97	-	-	-	-	2	44
南町田5丁目	3	66	-	-	-	-	3	7
三輪町	4	12	-	-	2	2	2	11
三輪緑山1丁目	1	4	-	-	1	1	-	-
三輪緑山2丁目	-	-	-	-	-	-	1	3
三輪緑山3丁目	-	-	-	-	-	-	1	2
三輪緑山4丁目	-	-	-	-	2	5	-	-
森野1丁目	5	88	-	-	9	111	3	15
森野2丁目	1	11	-	-	4	51	1	2
森野3丁目	1	48	-	-	2	4	1	68
森野4丁目	2	31	-	-	1	4	-	-
森野5丁目	-	-	-	-	1	2	1	1
森野6丁目	2	29	-	-	1	1	1	47
薬師台1丁目	-	-	-	-	1	1	-	-
薬師台2丁目	1	2	-	-	-	-	1	2
薬師台3丁目	-	-	-	-	1	1	-	-
矢部町	1	12	-	-	1	2	-	-
山崎1丁目	-	-	-	-	-	-	-	-
山崎町	8	27	-	-	6	30	3	11

2 町丁、産業大分類別事業所数・従業者数 (続き)

(2021年6月1日現在)

町丁名	I 卸売業、小売業		J 金融業、保険業		K 不動産業、物品 賃貸業		L 学術研究、専門・ 技術サービス業	
	事業所数	従業者数	事業所数	従業者数	事業所数	従業者数	事業所数	従業者数
藤の台1丁目	5	56	-	-	2	2	-	-
藤の台2丁目	4	31	1	2	-	-	3	6
藤の台3丁目	1	2	-	-	-	-	1	1
本町田	68	593	1	6	29	66	25	67
南大谷	23	232	3	5	16	38	11	17
南つくし野1丁目	2	3	-	-	5	11	2	3
南つくし野2丁目	8	87	-	-	4	8	2	4
南つくし野3丁目	2	13	1	21	1	3	3	7
南つくし野4丁目	6	12	-	-	6	11	2	5
南成瀬1丁目	46	622	4	47	9	60	8	121
南成瀬2丁目	3	9	-	-	2	5	2	4
南成瀬3丁目	3	3	-	-	3	6	2	16
南成瀬4丁目	10	76	-	-	1	2	5	13
南成瀬5丁目	9	87	2	17	5	18	4	10
南成瀬6丁目	6	50	1	2	4	15	1	2
南成瀬7丁目	2	19	-	-	-	-	-	-
南成瀬8丁目	1	3	1	2	3	3	-	-
南町田1丁目	13	98	-	-	2	5	1	2
南町田2丁目	8	47	-	-	3	4	1	1
南町田3丁目	16	181	1	4	4	45	2	7
南町田4丁目	16	180	-	-	2	2	2	4
南町田5丁目	12	274	4	503	3	40	5	9
三輪町	15	285	1	1	10	19	4	5
三輪緑山1丁目	4	79	-	-	1	2	4	14
三輪緑山2丁目	4	15	-	-	-	-	2	4
三輪緑山3丁目	3	6	-	-	1	2	-	-
三輪緑山4丁目	-	-	-	-	1	2	4	13
森野1丁目	83	1 154	38	1 134	54	792	43	213
森野2丁目	26	140	4	30	23	83	23	162
森野3丁目	20	360	-	-	9	23	6	8
森野4丁目	8	28	-	-	1	8	7	9
森野5丁目	2	36	2	16	7	18	4	13
森野6丁目	17	123	-	-	7	23	6	25
薬師台1丁目	7	36	-	-	4	9	-	-
薬師台2丁目	2	85	-	-	1	1	2	6
薬師台3丁目	2	4	-	-	4	6	1	2
矢部町	8	36	-	-	11	29	2	16
山崎1丁目	2	4	-	-	1	1	-	-
山崎町	24	264	1	6	8	29	10	16

2 町丁、産業大分類別事業所数・従業者数 (続き)

(2021年6月1日現在)

町丁名	M 宿泊業、飲食サービス業		N 生活関連サービス業、娯楽業		O 教育、学習支援業		P 医療、福祉	
	事業所数	従業者数	事業所数	従業者数	事業所数	従業者数	事業所数	従業者数
藤の台1丁目	2	7	2	6	2	84	6	125
藤の台2丁目	-	-	-	-	-	-	-	-
藤の台3丁目	-	-	-	-	1	11	1	21
本町田	17	73	31	138	15	162	61	766
南大谷	8	48	14	28	5	61	22	452
南つくし野1丁目	1	2	-	-	1	1	1	1
南つくし野2丁目	3	21	-	-	-	-	3	89
南つくし野3丁目	1	4	6	12	3	23	5	37
南つくし野4丁目	1	47	4	9	3	4	-	-
南成瀬1丁目	16	257	13	69	13	107	22	253
南成瀬2丁目	2	15	2	4	2	5	1	34
南成瀬3丁目	2	9	2	3	1	2	3	24
南成瀬4丁目	9	149	2	7	1	21	3	18
南成瀬5丁目	8	68	7	87	4	33	8	90
南成瀬6丁目	3	38	2	3	-	-	4	33
南成瀬7丁目	1	16	2	10	-	-	1	48
南成瀬8丁目	-	-	-	-	-	-	-	-
南町田1丁目	9	32	9	35	2	7	4	53
南町田2丁目	3	22	5	14	3	23	7	394
南町田3丁目	-	-	7	76	2	21	8	907
南町田4丁目	2	13	-	-	-	-	3	223
南町田5丁目	3	15	2	9	1	17	10	669
三輪町	6	36	8	121	8	288	13	609
三輪緑山1丁目	-	-	4	19	2	68	3	8
三輪緑山2丁目	1	13	1	1	1	2	3	216
三輪緑山3丁目	1	6	-	-	2	6	3	9
三輪緑山4丁目	-	-	1	2	1	10	3	36
森野1丁目	73	981	59	574	46	641	54	416
森野2丁目	8	33	17	107	5	41	20	309
森野3丁目	4	57	10	46	1	1	8	145
森野4丁目	4	48	8	19	3	12	8	228
森野5丁目	2	13	1	3	2	10	7	127
森野6丁目	3	33	5	16	-	-	4	48
薬師台1丁目	-	-	-	-	1	19	6	74
薬師台2丁目	-	-	-	-	1	1	-	-
薬師台3丁目	2	42	-	-	2	3	4	168
矢部町	3	4	3	5	1	1	1	6
山崎1丁目	3	14	2	4	-	-	1	1
山崎町	9	24	10	56	7	97	37	722

2 町丁、産業大分類別事業所数・従業者数 (続き)

(2021年6月1日現在)

町丁名	Q 複合サービス事業		R サービス業(他に分類されないもの)	
	事業所数	従業者数	事業所数	従業者数
藤の台1丁目	1	7	-	-
藤の台2丁目	-	-	1	48
藤の台3丁目	-	-	-	-
本町田	1	4	12	617
南大谷	1	6	11	54
南つくし野1丁目	-	-	-	-
南つくし野2丁目	1	4	1	17
南つくし野3丁目	-	-	1	1
南つくし野4丁目	-	-	1	3
南成瀬1丁目	2	20	3	32
南成瀬2丁目	-	-	1	14
南成瀬3丁目	-	-	-	-
南成瀬4丁目	-	-	-	-
南成瀬5丁目	-	-	1	3
南成瀬6丁目	-	-	1	1
南成瀬7丁目	-	-	1	11
南成瀬8丁目	-	-	-	-
南町田1丁目	2	40	8	49
南町田2丁目	-	-	2	22
南町田3丁目	-	-	6	79
南町田4丁目	-	-	4	29
南町田5丁目	-	-	6	36
三輪町	-	-	9	57
三輪緑山1丁目	1	7	1	1
三輪緑山2丁目	-	-	1	1
三輪緑山3丁目	-	-	1	5
三輪緑山4丁目	-	-	1	15
森野1丁目	-	-	39	2 375
森野2丁目	3	98	11	123
森野3丁目	-	-	4	128
森野4丁目	-	-	-	-
森野5丁目	-	-	2	13
森野6丁目	-	-	4	23
薬師台1丁目	-	-	1	1
薬師台2丁目	-	-	2	2
薬師台3丁目	-	-	-	-
矢部町	-	-	1	1
山崎1丁目	-	-	-	-
山崎町	2	17	8	38

資料 経済センサス-活動調査

3 産業大分類、経営組織、単独・本所・支所(3区分)別民営事業所数・従業者数

(2021年6月1日現在)

産業大分類	総数 (単独・本所 ・支所)		単独 事業所		本所・本社 ・本店		支所・支社 ・支店	
	事業 所数	従業 者数	事業 所数	従業 者数	事業 所数	従業 者数	事業 所数	従業 者数
A～R 全産業(S公務を除く)	11 660	135 505	7 009	40 433	703	17 939	3 948	77 133
A～B 農林漁業	33	211	27	182	1	5	5	24
C 鉱業、採石業、 砂利採取業	-	-	-	-	-	-	-	-
D 建設業	1 124	7 297	922	4 748	64	1 015	138	1 534
E 製造業	419	8 044	291	2 441	61	2 410	67	3 193
F 電気・ガス・熱 供給・水道業	5	16	3	2	-	-	2	14
G 情報通信業	247	2 070	201	922	18	202	28	946
H 運輸業、郵便業	167	5 805	57	815	16	228	94	4 762
I 卸売業、小売業	2 726	28 812	1 198	6 576	154	2 074	1 374	20 162
J 金融業、保険業	200	3 953	71	228	3	30	126	3 695
K 不動産業、物品 賃貸業	1 055	5 740	877	2 493	49	615	129	2 632
L 学術研究、専 門・技術サービ ス業	740	3 555	636	2 335	30	349	74	871
M 宿泊業、飲食 サービス業	1 230	15 457	608	3 175	47	1 113	575	11 169
N 生活関連サービ ス業、娯楽業	1 053	6 821	643	2 351	50	431	360	4 039
O 教育、学習支援 業	603	10 145	326	1 847	41	1 917	236	6 381
P 医療、福祉	1 409	27 310	750	7 906	129	6 558	530	12 846
Q 複合サービス事 業	42	760	-	-	1	68	41	692
R サービス業(他 に分類されない もの)	607	9 509	399	4 412	39	924	169	4 173

資料 経済センサス-活動調査

注) 事業所数・従業者数には、外国の会社及び法人でない団体を含まない

2 農業

1 農林業の概況

(各年2月1日現在)

区分	調査年			地区名				
	2010年	2015年	2020年	旧町田町	旧南村	旧鶴川村	旧忠生村	旧塚村
総農家数(戸)	988	849	659	51	87	202	235	84
販売農家	460	374	279	23	50	90	90	26
自給的農家	528	475	380	28	37	112	145	58

資料 農林業センサス

注)販売農家とは、経営耕地面積が30a以上又は農作物販売金額が50万円以上の農家をいう

2 農業経営体の概況

(各年2月1日現在)

区分	調査年			地区名				
	2020年			旧町田町	旧南村	旧鶴川村	旧忠生村	旧塚村
農業経営体数	323			28	58	105	104	28
個人経営体	319			28	58	104	102	27
主業経営体	32			1	4	9	15	3
準主業経営体	96			7	28	31	25	5
副業的経営体	191			20.00	26.00	64	62	19
団体経営体	4			-	-	1	2	1
年齢別世帯員数(人)	1 032			85	204	334	334	75
0～14歳	51			5	8	21	14	3
15～29歳	106			8	27	24	42	5
30～59歳	287			20	66	90	85	26
60歳以上	588			52	103	199	193	41
経営耕地面積(ha)	186			14	36	52	73	12
田	11			2	-	2	8	0
畑	141			11	27	43	49	10
樹園他	34			1	8	7	15	2

資料 農林業センサス

注1)2020年より、集計方法が変更された

注2)農業経営体とは、経営耕地面積が30a以上の規模の農業又は作付(栽培)面積、家畜の飼養頭羽数(出荷羽数)で基準以上の農業をいう

注3)年齢別世帯員数は、個人経営体のみの人数

注4)総数と内訳の合計は、必ずしも一致しないことがある

3 経営耕地面積規模別経営体数

(各年2月1日現在)

経営耕地面積規模	調査年			地区名				
	2010年	2015年	2020年	旧町田町	旧南村	旧鶴川村	旧忠生村	旧堺村
総数	537	374	323	28	58	105	104	28
0.3ha未満	102	27	6	-	-	3	-	3
0.3～0.5ha未満	197	149	66	8	12	25	19	2
0.5～1.0ha未満	176	139	111	8	19	40	33	11
1.0～1.5ha未満	44	36	107	9	17	29	40	12
1.5～2.0ha未満	10	13	21	2	7	4	8	-
2.0～3.0ha未満	5	7	5	1	2	2	-	-
3.0ha以上	3	2	3	-	1	1	1	-
例外規定	-	-	4	-	-	1	3	-

資料 農林業センサス

注1) 2015年までは、自給的農家を含まない販売農家の数

注2) 2020年以降は、集計方法の変更により農業経営体の数

4 農地転用の受付状況

(面積単位 m²)

(2022年度)

転用区分		総数	第4条許可 (市街化調整区域)	第4条第1項第8号届出 (市街化区域)
総数	件数	273	-	60
	面積	154 194.46	-	22 739.91
住宅	件数	226	-	41
	面積	131 973.50	-	12 478.31
駐車場	件数	15	-	9
	面積	7 800.02	-	5 105.00
資材置場	件数	7	-	1
	面積	3 309.00	-	251.00
道路	件数	8	-	-
	面積	532.34	-	-
その他	件数	17	-	9
	面積	10 579.60	-	4 905.60

転用区分		第5条許可 (市街化調整区域)	第5条第1項 第7号届出(市街化区域)
総数	件数	2	211
	面積	1 558	129 896.47
住宅	件数	-	185
	面積	-	119 495.19
駐車場	件数	1	5
	面積	633	2 061.94
資材置場	件数	-	6
	面積	-	3 058.00
道路	件数	-	8
	面積	-	532.34
その他	件数	1	7
	面積	925	4 749.00

資料 農業委員会事務局

注) 表中の条項は、農地法による

- ・ 第4条許可、第4条第1項第8号届出は所有権等権利の移転等を伴わない農地の転用
- ・ 第5条許可、第5条第1項第7号届出は所有権等権利の移転等を伴う農地の転用

5 農産物、畜産物の状況（農業経営体）

(1) 農作物別作付経営体数と作付面積

(2020年2月1日現在)

果樹名	2020年		果樹名	2020年	
	作付(栽培) 経営体数	作付(栽培) 面積(ha)		作付(栽培) 経営体数	作付(栽培) 面積(ha)
稲（肥料用を除く）	33	x	野菜類（続き）		
水稻	32	7	たまねぎ	131	x
陸稲	2	x	ブロッコリー	147	x
麦類	12	1	きゅうり	155	4
小麦	12	1	なす	177	x
雑穀	5	x	トマト	158	4
そば	4	0	ピーマン	68	1
その他の雑穀	1	x	いちご	9	x
いも類	121	x	メロン	1	x
ばれいしょ	113	x	すいか	35	x
かんしょ	59	3	その他の野菜	110	17
豆類	26	1	果樹類	113	26
大豆	12	1	温州みかん	34	x
その他の豆類	19	0	その他かんきつ	5	0
工芸農作物	11	x	ぶどう	2	x
なたね	4	0	もも	x	x
茶	1	x	おうとう	x	x
こんにゃくいも	3	0	びわ	x	x
その他の工芸農作物	3	1	かき	47	4
野菜類	239	x	くり	47	x
だいこん	187	7	うめ	28	x
にんじん	82	x	キウイフルーツ	x	x
さといも	175	x	パイナップル	x	x
やまいも	x	x	その他の果樹	42	x
はくさい	157	x	花き類、花木	24	x
キャベツ	143	x	切り花類	11	…
ほうれんそう	135	7	球根類	1	…
レタス	24	1	鉢もの類	5	…
ねぎ	147	5	花壇用苗もの類	4	…

資料 農林業センサス

(2) 家畜等を飼育している経営体数と飼養頭羽数

(2020年2月1日現在)

家畜名	2020年		その他	2020年	
	飼養・出荷 経営体数	飼養・ 出荷頭数		飼養・出荷 経営体数	飼養・ 出荷頭数
乳用牛	2	x	きのこの栽培	8	…
肉用牛	2	x	その他の農業経営	4	…
豚	1	x			
採卵鶏	2	x			
ブロイラー	-	-			

資料 農林業センサス

6 農産物販売金額別経営体数

(1) 2010年・2015年調査

(単位 戸)

(各年2月1日現在)

区分	2010年	2015年
総数	537	410
販売なし	132	99
50万円未満	189	116
50 ～ 100 万円未満	62	64
100 ～ 200 万円未満	63	49
200 ～ 300 万円未満	32	25
300 ～ 500 万円未満	25	25
500 ～ 700 万円未満	8	6
700 ～ 1000 万円未満	8	7
1000 ～ 1500 万円未満	2	7
1500 ～ 2000 万円未満	3	4
2000 ～ 3000 万円未満	6	4
3000 ～ 5000 万円未満	7	4
5000万円以上	-	-

資料 農林業センサス

6 農産物販売金額別経営体数 (続き)

(2) 2020年調査

(単位 戸)

(各年2月1日現在)

区分	2020年
総数	323
販売なし	62
50万円未満	86
50 ～ 100 万円未満	59
100 ～ 300 万円未満	76
300 ～ 500 万円未満	16
500 ～ 1000 万円未満	17
1000 ～ 3000 万円未満	5
3000 ～ 5000 万円未満	2
5000万円以上	-

資料 農林業センサス

注) 2020年より、金額区分が変更

7 農産物販売金額1位の部門別農家（農業経営体）数
 (単位 戸)

(各年2月1日現在)

区分	2010年	2015年	2020年
農産物を販売した農家（農業経営体）数	405	284	261
稲作	11	11	15
麦類作	-	-	1
雑穀・いも類・豆類	15	10	7
工芸農作物	2	-	-
露地野菜	291	189	173
施設野菜	11	10	6
果樹類	40	33	29
花き類・花木	19	20	15
その他の作物	5	2	8
酪農	6	5	2
肉用牛	1	1	1
養豚	1	1	1
養鶏	3	2	1
その他の畜産	-	-	2
養蚕	-	-	-

資料 農林業センサス

注1) 2015年までは、自給的農家を含まない販売農家の数

注2) 2020年以降は、集計方法の変更により農業経営体の数

3 卸売業・小売業

1 卸売業、小売業別事業数、従業者数及び年間販売額 (金額単位 百万円)

区分	2004. 6. 1	2007. 6. 1	2014. 7. 1	2016. 6. 1	2021. 6. 1
総数					
事業所数	3 103	2 842	2 124	2 261	2 141
従業者数	28 565	26 897	21 194	23 941	24 343
年間商品販売額	750 139	809 656	573 893	660 155	653 206
卸売業					
事業所数	498	392	369	354	337
従業者数	4 029	3 271	2 594	2 638	2 801
年間商品販売額	215 869	304 816	143 776	167 049	168 561
小売業					
事業所数	2 605	2 450	1 755	1 907	1 804
従業者数	24 536	23 626	18 600	21 303	21 542
年間商品販売額	534 270	504 840	430 117	493 106	484 645

資料 商業統計調査

資料 経済センサス-活動調査

注1) 従業者とは、調査期日現在で、事業所の業務に従事している個人業主、無給の
家族従業者、会社及び団体の有給役員、常用雇用者をいう

注2) 商業統計調査は、2014年調査を最後に廃止

2016年以降は、経済センサス-活動調査の集計結果から算出

2 産業小分類別事業所数、従業者数、年間販売額（卸売業）

(2021年6月1日現在)

産業小分類	事業所数	従業者数 (人)	年間商品販売額 (百万円)
卸売業50～55	337	2 801	168 561
50 各種商品卸売業	2	14	x
51 繊維・衣服等卸売業	15	43	907
511 繊維品卸売業（衣服、身の回り品を除く）	1	8	x
512 衣服卸売業	8	21	328
513 身の回り品卸売業	6	14	x
52 飲食料品卸売業	50	433	26 833
521 農畜産物・水産物卸売業	23	213	12 280
522 食料・飲料卸売業	27	220	14 553
53 建築材料、鉱物・金属材料等卸売業	66	417	21 748
531 建築材料卸売業	33	190	11 538
532 化学製品卸売業	17	93	8 366
533 石油・鉱物卸売業	2	2	x
534 鉄鋼製品卸売業	2	3	x
535 非鉄金属卸売業	3	10	352
536 再生資源卸売業	9	119	1 307
54 機械器具卸売業	110	1 127	51 917
541 産業機械器具卸売業	35	353	18 208
542 自動車卸売業	26	149	8 028
543 電気機械器具卸売業	35	541	22 980
549 その他の機械器具卸売業	14	84	2 702
55 その他の卸売業	94	767	x
551 家具・建具・じゅう器等卸売業	9	90	12 093
552 医薬品・化粧品等卸売業	29	362	42 442
553 紙・紙製品卸売業	4	26	2 769
559 他に分類されない卸売業	52	289	x

資料 経済センサス - 活動調査

注) 総数と内訳の合計は、必ずしも一致しないことがある

3 産業小分類別事業所数、従業者数、年間販売額及び売場面積（小売業）

(2021年6月1日現在)

産業小分類	事業所数	従業者数 (人)	年間商品 販売額 (百万円)	売場面積 (㎡)
小売業56～61	1 804	21 542	484 645	404 544
56 各種商品小売業	5	416	27 651	29 154
561 百貨店、総合スーパー	2	342	x	x
569 その他の各種商品小売業 (従業者が常時50人未満のもの)	3	74	x	x
57 織物・衣服・身の回り品小売業	348	2 414	37 670	75 299
571 呉服・服地・寝具小売業	29	193	2 800	4 355
572 男子服小売業	47	287	5 739	9 981
573 婦人・子供服小売業	141	1 070	16 617	35 021
574 靴・履物小売業	27	176	3 145	5 907
579 その他の織物・衣服・身の回り品小売業	104	688	9 369	20 035
58 飲食料品小売業	461	8 815	127 833	92 291
581 各種食料品小売業	61	3 647	83 802	57 975
582 野菜・果実小売業	16	62	544	1 004
583 食肉小売業	12	123	2 948	2 040
584 鮮魚小売業	5	68	978	435
585 酒小売業	24	106	1 970	899
586 菓子・パン小売業	102	932	6 465	6 092
589 その他の飲食料品小売業	241	3 877	31 126	23 846
59 機械器具小売業	233	2 709	141 048	50 300
591 自動車小売業	142	1 627	96 219	8 167
592 自転車小売業	16	72	807	3 112
593 機械器具小売業 (自動車、自転車を除く)	75	1 010	44 021	39 021
60 その他の小売業	677	6 545	121 653	157 500
601 家具・建具・畳小売業	42	283	5 810	13 876
602 じゅう器小売業	28	135	1 442	3 251
603 医薬品・化粧品小売業	227	2 133	44 300	38 174
604 農耕用品小売業	5	17	209	436
605 燃料小売業	44	451	18 777	151
606 書籍・文房具小売業	46	1 022	7 766	14 451
607 スポーツ用品・がん具・娯楽用品・ 楽器小売業	57	561	9 884	18 087
608 写真機・時計・眼鏡小売業	50	270	3 656	4 070
609 他に分類されない小売業	178	1 673	29 810	65 004
61 無店舗小売業	80	643	28 791	-
611 通信販売・訪問販売小売業	56	468	17 868	-
612 自動販売機による小売業	1	5	x	-
609 他に分類されない小売業	23	170	x	-

資料 経済センサス - 活動調査

注) 総数と内訳の合計は、必ずしも一致しないことがある

4 製造業

1 製造業事業所数、従業者数、製造品出荷額、原材料使用額及び人件費等 (金額単位 万円)

(各年6月1日現在)

年次	事業所数	従業者数	製造品 出荷額等	原材料 使用額	人件費等
2018年	130	4 603	9 515 907	5 214 692	1 853 199
2019年	131	4 616	11 247 216	6 838 038	1 974 401
2020年	134	4 853	10 586 435	5 815 999	2 032 790
2021年	145	5 734	8 641 277	4 575 600	2 226 734
2022年	195	6 114	11 207 073	6 147 318	2 457 450

資料 工業統計調査

資料 経済センサス-活動調査

資料 経済構造実態調査

注1) 工業統計調査は、2020年調査を最後に廃止

2021年以降は経済センサス-活動調査もしくは経済構造実態調査の集計結果から算出

注2) 人件費等とは、事業に従事する者の人件費及び派遣受入者に係る人材派遣会社への支払額

注3) 2021年以降の調査は、個人経営を含まない数

2 産業中分類別事業所数、従業者数、製造品出荷額等 (金額単位 万円)

(2022年6月1日現在)

産業中分類	事業所数	従業者数	製造品 出荷額等
製造業計	195	6 114	11 207 073
09 食料品製造業	15	2 219	3 389 697
11 繊維工業	3	30	34 966
12 木材・木製品製造業 (家具を除く)	1	6	X
13 家具・装備品製造業	2	5	X
14 パルプ・紙・紙加工品製造業	3	52	72 362
15 印刷・同関連業	11	61	57 261
16 化学工業	7	183	403 333
17 石油製品・石炭製品製造業	5	10	104 378
18 プラスチック製品製造業 (別掲を除く)	11	160	147 561
19 ゴム製品製造業	1	15	X
21 窯業・土石製品製造業	4	19	147 141
22 鉄鋼業	3	55	285 296
23 非鉄金属製造業	2	26	X
24 金属製品製造業	25	270	517 798
25 はん用機械器具製造業	6	144	199 952
26 生産用機械器具製造業	17	287	667 589
27 業務用機械器具製造業	11	736	1220 352
28 電子部品・デバイス・電子回路製造業	18	274	614 556
29 電気機械器具製造業	30	545	1 174 300
30 情報通信機械器具製造業	7	716	1607 854
31 輸送用機械器具製造業	5	69	125 958
32 その他の製造業	8	232	209 764

資料 経済構造実態調査

注) 個人経営を含まない数

5 金融

1 農業協同組合貯金額、貸出額

(金額単位 千円)

(各年度末現在)

年度	農協数	預入額	貸出額
2018年度	1	256 042 387	51 271 140
2019年度	1	255 993 403	49 776 826
2020年度	1	262 849 514	52 441 092
2021年度	1	269 609 684	52 725 213
2022年度	1	271 808 835	56 310 401

資料 町田市農業協同組合

2 町田市中小企業融資制度実施状況

(金額単位 千円)

(各年度末現在)

年度	資金融資		利子補助額	信用保証料補助額
	件数	金額		
2018年度	538	3 803 220	122 282	-
2019年度	615	4 557 900	122 304	-
2020年度	351	2 264 996	110 724	-
2021年度	621	4 162 610	93 312	-
2022年度	576	4 032 436	113 282	-

資料 経済観光部産業政策課

4 教育·文化

1 幼稚園・幼保連携型認定こども園

1 幼稚園の園数、学級数、年齢別園児数及び教員数（私立）

（各年5月1日現在）

年度	園数	学級数	園児数				教員数
			総数	3歳児	4歳児	5歳児	
2019年度	35	264	5 659	1 797	1 922	1 940	515
2020年度	35	268	5 586	1 716	1 913	1 957	514
2021年度	35	259	5 348	1 615	1 774	1 959	516
2022年度	34	r 253	4 889	1 508	1 621	1 760	484
2023年度	34	…	4 594	1 383	1 541	1 670	497

資料 学校基本統計

注) 2023年度は速報値

2 幼保連携型認定こども園の園数、学級数、年齢別園児数及び教員数（私立）

（各年5月1日現在）

年度	園数	学級数	園児数							教員・保育士数
			総数	0歳児	1歳児	2歳児	3歳児	4歳児	5歳児	
2019年度	2	20	597	-	36	47	176	162	176	64
2020年度	2	20	572	-	37	45	148	178	164	60
2021年度	3	23	665	9	50	61	173	175	197	80
2022年度	4	r 29	865	6	50	81	247	227	254	111
2023年度	4	…	859	5	49	77	233	256	239	114

資料 学校基本統計

注) 2023年度は速報値

3 幼稚園就園奨励費

（金額単位 千円）

年度	満3歳児		3歳児	
	交付対象幼児数	受給額	交付対象幼児数	受給額
2018年度	19	2 427	708	101 680
2019年度	10	619	587	44 112
2020年度	…	…	…	…
2021年度	…	…	…	…
2022年度	…	…	…	…

年度	4歳児		5歳児	
	交付対象幼児数	受給額	交付対象幼児数	受給額
2018年度	719	105 649	742	98 886
2019年度	612	44 119	575	40 178
2020年度	…	…	…	…
2021年度	…	…	…	…
2022年度	…	…	…	…

資料 子ども生活部子ども総務課

注) 幼児教育・保育の無償化制度の開始に伴い、本事業は2019年9月で終了

4 幼稚園保護者補助金
(金額単位 千円)

年度	満3歳児		3歳児	
	交付対象幼児数	受給額	交付対象幼児数	受給額
2018年度	29	1 410	901	64 787
2019年度	64	1 459	1 753	85 724
2020年度	159	2 122	1 507	34 217
2021年度	242	3 117	1 404	31 976
2022年度	289	3 835	1 378	30 917

年度	4歳児		5歳児	
	交付対象幼児数	受給額	交付対象幼児数	受給額
2018年度	945	65 450	1 051	67 271
2019年度	1 770	81 554	1 830	83 632
2020年度	1 750	37 986	1 741	37 150
2021年度	1 535	33 824	1 736	38 285
2022年度	1 454	31 553	1 532	34 150

資料 子ども生活部子ども総務課

資料 子ども生活部保育・幼稚園課

注)2018年度までは子ども・子育て支援新制度に移行していない幼稚園のみの集計

2 小学校

1 学校数、学級数、児童数及び教員数（公立）

（各年5月1日現在）

区分	2019年度	2020年度	2021年度	2022年度	2023年度
学校数	42	42	42	42	42
学級数	754	747	738	746	742
通常の学級	684	674	661	671	666
1年	115	114	112	115	105
2年	114	116	113	113	117
3年	113	105	105	115	115
4年	114	113	104	108	115
5年	112	115	113	106	107
6年	116	111	114	114	107
特別支援学級	70	73	77	75	76
児童数	r 22 027	21 573	r 21 244	20 958	20 484
通常の学級	21 538	21 064	20 727	20 451	19 957
1年	3 383	3 277	3 270	3 361	3 121
2年	3 389	3 371	3 291	3 297	3 366
3年	3 611	3 401	3 398	3 298	3 301
4年	3 686	3 623	3 411	3 413	3 314
5年	3 666	3 715	3 642	3 415	3 428
6年	3 803	3 677	3 715	3 667	3 427
特別支援学級	489	509	r 517	507	527
教員数	1 409	1 447	1 461	1 437	1 453
本務	1 254	1 282	1 300	1 265	1 259
兼務	155	165	161	172	194

資料 学校教育部学務課

資料 学校教育部指導課

2 通学区域緩和制度の利用状況

(単位 人)

(2023年4月7日現在)

小学校名	2023年度			小学校名	2023年度		
	受入枠	当校入学者数	他校入学者数		受入枠	当校入学者数	他校入学者数
総数	895	224	224				
町田一小	-	-	3	南つくし野小	5	11	9
町田二小	-	-	1	鶴川一小	15	8	6
町田三小	20	7	4	鶴川二小	35	14	1
町田四小	10	10	2	鶴川三小	35	5	14
町田五小	-	-	4	鶴川四小	35	-	5
町田六小	20	2	2	金井小	20	6	9
南大谷小	5	5	3	大蔵小	35	8	10
藤の台小	35	8	7	三輪小	5	1	-
本町田東小	35	1	7	忠生小	35	5	9
本町田小	35	5	16	小山田小	15	-	6
南一小	10	5	11	忠生三小	20	13	9
南二小	35	2	6	山崎小	35	7	9
南三小	35	1	8	小山田南小	35	11	1
南四小	35	13	5	木曾境川小	5	4	2
つくし野小	20	11	-	七国山小	20	12	5
小川小	35	4	7	図師小	35	3	2
成瀬台小	10	4	1	小山小	5	-	13
鶴間小	-	-	4	小山ヶ丘小	20	11	3
高ヶ坂小	15	2	1	小山中央小	20	16	1
成瀬中央小	5	2	5	相原小	35	1	10
南成瀬小	35	6	2	大戸小	35	-	1

資料 学校教育課学務課

注1) 新1年生が対象

注2) 「受入枠」は前年度に設定

注3) 「当校入学者数」は「受入枠」より多い場合がある

3 学校別学級数、児童数及び教員数（公立）

(2023年5月1日現在)

小学校名		通常の学級							特別支援学級	教員数
		総数	1年	2年	3年	4年	5年	6年		
総数	学級数	666	105	117	115	115	107	107	76	1 259
	児童数	19 957	3 121	3 366	3 301	3 314	3 428	3 427	527	
町田一小	学級数	23	4	4	4	4	3	4	6	43
	児童数	690	126	106	107	114	100	137	38	
町田二小	学級数	12	2	2	2	2	2	2	3	30
	児童数	378	67	65	70	53	68	55	23	
町田三小	学級数	15	3	3	3	2	2	2	-	28
	児童数	435	75	73	82	61	77	67	-	
町田四小	学級数	17	3	3	3	3	2	3	-	35
	児童数	537	96	78	87	103	77	96	-	
町田五小	学級数	17	2	3	3	3	3	3	1	29
	児童数	534	63	104	84	104	93	86	5	
町田六小	学級数	12	2	2	2	2	2	2	2	23
	児童数	309	65	55	63	37	46	43	12	
南大谷小	学級数	19	3	4	3	3	3	3	4	33
	児童数	587	104	115	88	91	92	97	27	
藤の台小	学級数	14	2	3	2	3	2	2	3	32
	児童数	386	52	75	54	74	74	57	21	
本町田東小	学級数	8	1	1	2	1	2	1	-	21
	児童数	205	32	28	39	32	44	30	-	
本町田小	学級数	12	2	2	2	2	2	2	9	36
	児童数	369	60	65	61	56	76	51	66	
南一小	学級数	21	3	4	4	4	3	3	-	31
	児童数	671	104	128	106	111	117	105	-	
南二小	学級数	12	2	2	2	2	2	2	3	24
	児童数	325	59	50	51	56	53	56	24	
南三小	学級数	12	2	2	2	2	2	2	-	19
	児童数	388	56	57	66	63	79	67	-	
南四小	学級数	17	3	3	3	3	3	2	6	35
	児童数	536	98	89	95	77	103	74	40	
つくし野小	学級数	12	2	2	2	2	2	2	-	28
	児童数	355	58	42	70	67	63	55	-	
小川小	学級数	14	2	2	3	3	2	2	-	28
	児童数	418	60	70	72	72	67	77	-	
成瀬台小	学級数	18	3	3	3	3	3	3	-	32
	児童数	621	90	99	102	106	106	118	-	
鶴間小	学級数	19	3	3	4	3	3	3	-	28
	児童数	600	100	100	109	95	89	107	-	
高ヶ坂小	学級数	12	2	2	2	2	2	2	-	21
	児童数	318	49	52	48	58	58	53	-	
成瀬中央小	学級数	13	2	3	2	2	2	2	-	23
	児童数	357	59	71	59	57	59	52	-	
南成瀬小	学級数	12	2	2	2	2	2	2	-	28
	児童数	345	51	60	54	47	64	69	-	

3 学校別学級数、児童数及び教員数（公立）（続き）

(2023年5月1日現在)

小学校名		通常の学級						特別支援学級	教員数	
		総数	1年	2年	3年	4年	5年			6年
南つくし野小	学級数	25	4	5	5	4	4	3	2	40
	児童数	778	129	142	146	127	136	98	16	
鶴川一小	学級数	23	3	4	4	4	4	4	-	35
	児童数	690	96	130	107	111	123	123	-	
鶴川二小	学級数	17	3	3	3	3	3	2	2	30
	児童数	470	77	76	75	83	83	76	12	
鶴川三小	学級数	14	2	2	3	3	2	2	-	25
	児童数	381	47	59	75	77	62	61	-	
鶴川四小	学級数	15	2	3	3	2	2	3	6	32
	児童数	446	60	71	80	65	79	91	42	
金井小	学級数	18	3	3	3	3	3	3	3	33
	児童数	530	77	91	84	83	99	96	23	
大蔵小	学級数	20	3	3	3	4	3	4	-	38
	児童数	648	97	104	97	114	101	135	-	
三輪小	学級数	16	2	3	2	3	3	3	-	23
	児童数	472	71	81	67	74	94	85	-	
忠生小	学級数	13	2	2	3	2	2	2	4	28
	児童数	392	68	67	83	57	58	59	27	
小山田小	学級数	10	1	2	1	2	2	2	-	17
	児童数	214	25	37	28	36	44	44	-	
忠生三小	学級数	18	3	3	3	3	3	3	-	32
	児童数	591	90	100	105	98	89	109	-	
山崎小	学級数	12	2	2	2	2	2	2	-	30
	児童数	339	56	43	65	66	53	56	-	
小山田南小	学級数	18	3	3	3	3	3	3	3	39
	児童数	513	81	91	77	88	87	89	24	
木曾境川小	学級数	14	3	2	2	3	2	2	2	24
	児童数	431	84	56	63	80	70	78	15	
七国山小	学級数	17	3	3	2	3	3	3	3	29
	児童数	486	77	73	70	78	85	103	23	
函師小	学級数	16	2	3	3	3	3	2	-	30
	児童数	501	69	86	83	84	100	79	-	
小山小	学級数	22	3	4	4	4	3	4	4	38
	児童数	692	98	115	107	132	110	130	25	
小山ヶ丘小	学級数	26	4	5	4	4	4	5	3	43
	児童数	840	124	159	123	129	144	161	18	
小山中央小	学級数	23	4	4	4	4	4	3	4	44
	児童数	702	108	131	107	116	121	119	26	
相原小	学級数	12	2	2	2	2	2	2	3	28
	児童数	353	47	55	64	59	66	62	20	
大戸小	学級数	6	1	1	1	1	1	1	-	14
	児童数	124	16	17	28	23	19	21	-	

資料 学校教育課学務課
資料 学校教育課指導課

4 学年別児童の発育平均値（公立）

（各年4月現在）

男女・学年	身長(cm)			体重(kg)		
	2020年度	2021年度	2022年度	2020年度	2021年度	2022年度
男						
1年	117.7	116.7	116.8	21.9	21.6	21.6
2年	123.8	122.6	122.8	24.9	24.2	24.5
3年	129.3	128.4	128.3	28.1	27.4	27.4
4年	134.7	133.5	134.0	31.8	30.7	31.2
5年	140.4	139.2	139.1	35.8	34.7	34.7
6年	147.0	145.8	145.9	40.1	39.1	39.5
女						
1年	116.6	115.6	115.9	21.3	21.0	21.1
2年	122.8	121.5	121.8	24.4	23.6	23.7
3年	128.7	127.7	127.4	27.5	26.7	26.8
4年	135.2	134.1	134.0	31.0	30.4	30.5
5年	141.8	141.0	141.2	35.0	34.5	35.0
6年	148.1	147.3	147.8	40.0	39.2	40.0

資料 学校教育部保健給食課

5 学校給食の状況（公立）

（各年5月現在）

年度	学校数	実施回数	実施人数	給食従事者数	
				栄養士	調理員
2018年度	42	185	22 357	42	38(138)
2019年度	42	187	22 108	42	35(122)
2020年度	42	188	21 986	42	30(105)
2021年度	42	189	21 244	42	27(96)
2022年度	42	186	20 958	42	26(87)

資料 学校教育部保健給食課

注) () 内は、会計年度任用職員及び再任用職員の数

6 病名、男女別疾病状況（公立）

(2022年7月現在)

区分		総数	男子	女子
1	在籍者数	20 958	10 847	10 111
2	受診者数 注2)	20 323	10 506	9 817
3	栄養状態			
	(1) 栄養不良	13	4	9
	(2) 肥満傾向	203	131	72
4	脊柱	246	116	130
	胸郭			
	(1) 脊柱側弯症・脊柱異常	185	79	106
	四肢			
(2) 胸郭異常	13	9	4	
(3) 四肢異常	52	32	20	
5	視力			
	裸眼	裸眼視力測定者(1)～(4)の合計		
	視力	20 339	10 621	9 718
	(1) 1.0以上	12 956	6 950	6 006
	(2) 1.0未満0.7以上	2 716	1 402	1 314
	(3) 0.7未満0.3以上	2 479	1 207	1 272
(4) 0.3未満	2 188	1 062	1 126	
	(1)～(4)のうち眼鏡・コンタクト装用者	1 888	852	1 036
	眼鏡・コンタクト装用のため矯正視力のみ測定者	543	225	318
6	眼疾患			
	受診者	20 280	10 333	9 947
	疾病・異常者数	969	531	438
	(1) 感染性眼疾患	-	-	-
(2) アレルギー性眼疾患	440	257	183	
(3) その他の眼疾患	566	290	276	
7	聴力			
	受診者	13 590	7 065	6 525
	難聴 注3)	112	57	55
8	耳鼻咽喉科疾患			
	受診者	20 597	10 662	9 935
	(1) 耳疾患	1 967	998	969
	(2) 鼻・副鼻腔疾患	2 325	1 476	849
	ア アレルギー性鼻疾患	1 770	1 120	650
イ その他の鼻・副鼻腔疾患	563	358	205	
(3) 口腔咽喉頭疾患	60	38	22	
9	皮膚疾患			
	(1) 感染性皮膚疾患	2	1	1
	(2) アレルギー性皮膚疾患（アトピー性皮膚炎）	297	164	133
	(3) アレルギー性皮膚疾患（アトピー性皮膚炎以外）	167	85	82
(4) その他の皮膚疾患	65	29	36	
10	結核			
	受診者	20 844	10 792	10 052
	(1) 結核患者	-	-	-
(2) 精密検査対象者	20	10	10	
11	心臓			
	受診者（心電図検査）注4)	3 396	1 746	1 650
	(1) 心臓疾患	198	99	99
(2) 心電図異常 注4)	15	9	6	
12	検尿			
	受診者	20 851	10 794	10 057
	(1) 尿蛋白検出	59	18	41
(2) 尿糖検出	14	5	9	

6 病名、男女別疾病状況（公立）（続き）

(2022年7月現在)

区分		総数	男子	女子		
13 その他	(1) 気管支喘息	476	274	202		
	(2) 腎臓疾患	43	23	20		
	(3) 言語障害	39	23	16		
	(4) その他の疾病・異常	129	74	55		
14 歯科	(1) 歯科受診者	20 673	10 695	9 978		
	(2) う歯・要観察歯	乳歯又は永久歯の う歯	ア 処置完了者	3 172	1 717	1 455
			イ 未処置歯のある者	2 855	1 566	1 289
		ウ 永久歯のう歯経験者	1 649	841	808	
		エ 乳歯又は永久歯に要観察歯のある者	1 067	566	501	
	(3) 歯肉の状態	ア 歯周疾患	212	104	108	
		イ 歯周疾患要観察者	1 557	866	691	
	(4) 歯列・咬合の異常	510	244	266		
	(5) 顎関節の異常	26	10	16		
	(6) 歯垢の状態	720	411	309		
	(7) その他の歯・口腔の疾病・異常	163	86	77		
	(8) 永久歯のう歯の内容 注5)	ア 未処置歯数 (D)	432	232	200	
イ う歯による喪失歯数 (M)		-	-	-		
ウ 処置歯数 (F)		609	286	323		

資料 学校教育部保健給食課

注1) 定期健康診断結果のほか保健調査等により把握している慢性疾患も含まれる

注2) 「受診者数」は、学校医による内科健診の受診者数

注3) 「難聴」は、1・2・3・5年生が対象

注4) 「受診者（心電図検査）」「心電図異常」は、1年生が対象

注5) 「(8) 永久歯のう歯の内容」は、6年生が対象

7 理由別不就学者数（公・私立）

（各年5月1日現在）

年度	就学免除者	就学猶予者
2018年度	-	-
2019年度	-	-
2020年度	-	-
2021年度	-	-
2022年度	-	-

資料 学校基本統計

8 就学援助費認定児童数

（各年7月1日現在）

年度	要保護児童数	準要保護児童数
2019年度	318	2 155
2020年度	295	2 049
2021年度	269	2 047
2022年度	256	1 992
2023年度	233	1 934

資料 学校教育課学務課

9 学校数、学級数、児童数及び教員数（私立）

（各年5月1日現在）

区分	2019年度	2020年度	2021年度	2022年度	2023年度
学校数	2	2	2	2	2
普通学級数	48	36	36	36	37
児童数	1 076	1 116	1 159	1 195	1 208
1年	192	197	201	204	205
2年	180	197	200	200	206
3年	188	183	204	203	202
4年	176	182	191	205	199
5年	174	178	181	201	
6年	166	179	182	182	196
教員数	141	149	226	r 222	…
本務	71	67	67	65	65
兼務	70	82	159	r 157	…

資料 学校基本統計

注)2023年度は速報値

3 中学校

1 学校数、学級数、生徒数及び教員数（公立）

（各年5月1日現在）

区分	2019年度	2020年度	2021年度	2022年度	2023年度
学校数	20	20	20	20	20
学級数	318	324	324	322	321
通常の学級	286	289	289	285	285
1年	99	102	102	100	100
2年	94	93	94	91	93
3年	93	94	93	94	92
特別支援学級	32	35	35	37	36
生徒数	102 97	10 340	10 268	10 252	10 128
通常の学級	10 078	10 103	10 036	9 999	9 883
1年	3 357	3 376	3 273	3 324	3 273
2年	3 359	3 356	3 392	3 270	3 330
3年	3 362	3 371	3 371	3 405	3 280
特別支援学級	219	237	232	253	245
教員数	752	758	732	755	746
本務	636	647	642	649	641
兼務	116	111	90	106	105

資料 学校教育部学務課
資料 学校教育部指導課

2 通学区域緩和制度の利用状況

（単位 人）

（2023年4月7日現在）

中学校名	2023年度		
	受入枠	当校入学者数	他校入学者数
総数	455	109	109
町田一中	-	-	1
町田二中	30	2	2
町田三中	15	8	4
南大谷中	15	4	1
南中	30	15	4
つくし野中	5	7	20
成瀬台中	35	1	15
南成瀬中	35	27	11
鶴川中	-	-	8
鶴川二中	20	6	-
薬師中	35	7	4
真光寺中	35	-	6
金井中	15	9	3
忠生中	20	13	2
山崎中	35	1	4
木曾中	35	6	9
小山田中	35	-	9
小山中	10	1	4
堺中	15	2	1
武蔵岡中	35	-	1

資料 学校教育部学務課

注1) 新1年生が対象

注2) 「受入枠」は前年度に設定

注3) 「当校入学者数」は「受入枠」より多い場合がある

3 学校別生徒数、学級数及び教員数（公立）

(2023年5月1日現在)

中学校名	生徒数					学級数					教員数
	通常学級				特別支 援学級	通常学級				特別支 援学級	
	総数	1年	2年	3年		総数	1年	2年	3年		
総数	9 883	3 273	3 330	3 280	245	285	100	93	92	36	641
町田一中	728	242	251	235	28	20	7	7	6	5	46
町田二中	451	142	146	163	-	14	5	4	5	-	33
町田三中	406	136	145	125	15	12	4	4	4	2	26
南大谷中	490	165	161	164	17	15	5	5	5	2	30
南中	700	228	247	225	18	20	7	7	6	3	40
つくし野中	749	274	238	237	20	20	8	6	6	3	41
成瀬台中	446	145	157	144	11	13	5	4	4	2	28
南成瀬中	476	164	148	164	-	13	5	4	4	-	33
鶴川中	578	211	161	206	19	17	6	5	6	3	34
鶴川二中	723	209	246	268	-	20	6	7	7	-	36
薬師中	305	97	109	99	23	9	3	3	3	3	24
真光寺中	246	82	78	86	-	8	3	2	3	-	25
金井中	444	165	135	144	-	13	5	4	4	-	25
忠生中	684	221	245	218	47	19	6	7	6	6	47
山崎中	308	101	101	106	19	9	3	3	3	3	25
木曾中	309	97	105	107	-	9	3	3	3	-	27
小山田中	439	124	166	149	-	13	4	5	4	-	24
小山中	771	249	279	243	-	22	8	7	7	-	48
堺中	567	210	183	174	28	16	6	5	5	4	36
武蔵岡中	63	11	29	23	-	3	1	1	1	-	13

資料 学校教育部学務課
資料 学校教育部指導課

4 学年別生徒の発育平均値（公立）

（各年4月現在）

男女・学年	身長(cm)			体重(kg)		
	2020年度	2021年度	2022年度	2020年度	2021年度	2022年度
男						
1年	154.5	153.2	153.6	44.9	43.7	44.6
2年	161.6	160.4	160.8	50.5	48.9	49.0
3年	166.6	165.6	165.7	54.9	54.1	53.8
女						
1年	153.1	152.1	152.2	44.7	43.7	43.4
2年	155.6	155.2	155.0	47.5	47.4	46.9
3年	157.1	156.7	156.8	49.9	49.4	49.5

資料 学校教育部保健給食課

5 学校給食の状況（公立）

（各年5月現在）

年度	学校数	実施回数	実施人数	給食従事者数	
				栄養士	調理員
2018年度	20	165	10 440	1	-
2019年度	20	165	10 297	1	-
2020年度	20	165	10 268	2	-
2021年度	20	165	10 252	2	-
2022年度	20	165	10 198	2	-

資料 学校教育部保健給食課

注1) 弁当併用外注方式のため調理員はいない

注2) 武蔵岡中学校は小中一貫校のため、親子方式で実施

6 病名、男女別疾病状況（公立）

(2022年7月現在)

区分		総数	男子	女子
1	在籍者数	10 252	5 224	5 028
2	受診者数 注2)	9 756	4 972	4 784
3	栄養状態			
	(1) 栄養不良	4	2	2
	(2) 肥満傾向	79	51	28
4	脊柱	358	155	203
	胸郭			
	(1) 脊柱側弯症・脊柱異常	302	120	182
	四肢			
	(2) 胸郭異常	26	20	6
	(3) 四肢異常	33	17	16
5	視力			
	裸眼	裸眼視力測定者(1)～(4)の合計		
	視力	8 288	4 416	3 872
	(1) 1.0以上	3 816	2 145	1 671
	(2) 1.0未満0.7以上	1 112	597	515
	(3) 0.7未満0.3以上	1 569	833	736
	(4) 0.3未満	1 791	841	950
	(1)～(4)のうち眼鏡・コンタクト装用者	1 665	709	956
	眼鏡・コンタクト装用のため矯正視力のみ測定者	1 504	591	913
6	眼疾患			
	受診者	9 667	4 922	4 745
	疾病・異常者数	467	251	216
	(1) 感染性眼疾患	2	-	2
	(2) アレルギー性眼疾患	400	213	187
	(3) その他の眼疾患	71	41	30
7	聴力			
	受診者	6 767	3 461	3 306
	難聴 注3)	35	18	17
8	耳鼻咽喉科疾患			
	受診者	9 653	4 931	4 722
	(1) 耳疾患	839	497	342
	(2) 鼻・副鼻腔疾患	1 559	971	588
	ア アレルギー性鼻疾患	1 457	892	565
	イ その他の鼻・副鼻腔疾患	110	84	26
	(3) 口腔咽喉頭疾患	13	7	6
9	皮膚疾患			
	(1) 感染性皮膚疾患	-	-	-
	(2) アレルギー性皮膚疾患（アトピー性皮膚炎）	449	245	204
	(3) アレルギー性皮膚疾患（アトピー性皮膚炎以外）	39	18	21
	(4) その他の皮膚疾患	8	4	4
10	結核			
	受診者	9 707	4 941	4 766
	(1) 結核患者	-	-	-
	(2) 精密検査対象者	6	4	2
11	心臓			
	受診者（心電図検査）注4)	3 370	1 739	1 631
	(1) 心臓疾患	143	65	78
	(2) 心電図異常 注4)	33	16	17
12	検尿			
	受診者	9 916	5 062	4 854
	(1) 尿蛋白検出	162	96	66
	(2) 尿糖検出	9	3	6

6 病名、男女別疾病状況（公立）（続き）

(2022年7月現在)

区分		総数	男子	女子		
13 その他	(1) 気管支喘息	298	154	144		
	(2) 腎臓疾患	63	34	29		
	(3) 言語障害	5	4	1		
	(4) その他の疾病・異常	99	50	49		
14 歯科	(1) 歯科受診者	9 763	4 979	4 784		
	(2) う歯・要観察歯	乳歯又は永久歯の う歯	ア 処置完了者	1 370	623	747
			イ 未処置歯のある者	1 163	595	568
		ウ 永久歯のう歯経験者	2 339	1 110	1 229	
		エ 乳歯又は永久歯に要観察歯のある者	1 160	537	623	
	(3) 歯肉の状態	ア 歯周疾患	184	133	51	
		イ 歯周疾患要観察者	1 178	754	424	
	(4) 歯列・咬合の異常	441	257	184		
	(5) 顎関節の異常	13	5	8		
	(6) 歯垢の状態	467	278	189		
	(7) その他の歯・口腔の疾病・異常	51	38	13		
	(8) 永久歯のう歯の内容 注5)	ア 未処置歯数 (D)	608	307	301	
		イ う歯による喪失歯数 (M)	10	8	2	
ウ 処置歯数 (F)		1 238	659	579		

資料 学校教育課保健給食課

注1) 定期健康診断結果のほか保健調査等により把握している慢性疾患も含まれる

注2) 「受診者数」は、学校医による内科健診の受診者数

注3) 「難聴」は、1・3年生が対象

注4) 「受診者（心電図検査）」「心電図異常」は、1年生が対象

注5) 「(8) 永久歯のう歯の内容」は、1年生が対象

7 理由別不就学者数（公・私立）

（各年5月1日現在）

年度	就学免除者	就学猶予者
2018年度	-	-
2019年度	-	-
2020年度	-	-
2021年度	-	-
2022年度	-	-

資料 学校基本統計

8 男女別進学者数、就職者数等（公立）

区分	2018年度	2019年度	2020年度	2021年度	2022年度
総数	3 639	3 438	3 458	3 452	3 501
男	1 934	1 769	1 789	1 771	1 774
女	1 705	1 669	1 669	1 681	1 727
高等学校進学者	3 570	3 380	3 418	3 408	3 456
男	1 894	1 739	1 766	1 751	1 756
女	1 676	1 641	1 652	1 657	1 700
高等学校（全日制）	3 258	3 074	3 058	3 064	3 070
男	1 711	1 545	1 565	1 565	1 547
女	1 547	1 529	1 493	1 499	1 523
高等学校（定時制）	87	60	47	59	60
男	48	34	28	26	28
女	39	26	19	33	32
高等学校（通信制）	151	171	236	217	239
男	84	101	119	120	127
女	67	70	117	97	112
高等専門学校	18	34	29	24	34
男	14	28	19	15	18
女	4	6	10	9	16
特別支援学校高等部	56	41	48	44	53
男	37	31	35	25	36
女	19	10	13	19	17
専修学校・各種学校	45	30	15	14	29
男	24	18	5	7	12
女	21	12	10	7	17
就職進学者（再掲）	-	-	-	-	-
男	-	-	-	-	-
女	-	-	-	-	-
就職者	2	4	3	1	1
男	2	3	3	-	1
女	-	1	-	1	-
無業者・その他	22	24	22	29	15
男	14	9	15	13	5
女	8	15	7	16	10

資料 学校教育課学務課

9 就学援助費認定生徒数

(各年7月1日現在)

年度	要保護生徒数	準要保護生徒数
2019年度	189	1 295
2020年度	176	1 291
2021年度	198	1 314
2022年度	170	1 271
2023年度	151	1 136

資料 学校教育部学務課

10 学校数、学級数、生徒数及び教員数（私立）

(各年5月1日現在)

区分	2019年度	2020年度	2021年度	2022年度	2023年度
学校数	4	4	4	4	4
学級数	69	72	65	67	64
生徒数	2 364	2 349	2 327	2 220	2 216
1年	842	751	740	759	748
2年	766	846	744	733	755
3年	756	752	843	728	713
教員数	342	336	313	r 305	…
本務	138	138	136	129	129
兼務	204	198	177	r 176	…

資料 学校基本統計

注) 2023年度は速報値

4 高等学校

1 学校数、生徒数及び教員数（公立）

(各年5月1日現在)

年度	学校数	生徒数			教員数		
		総数	全日制	定時制	総数	本務	兼務
2019年度	7	5 367	5 158	209	418	358	60
2020年度	7	5 118	4 950	168	429	355	74
2021年度	7	4 969	4 838	131	401	346	55
2022年度	7	4 859	4 751	108	r 411	339	r 72
2023年度	7	4 844	4 734	110	…	348	…

資料 学校基本統計

2 学校別生徒数、教職員数（公立）

(2023年5月1日現在)

学校名	生徒数					教職員数（本務者）		
	総数	1年	2年	3年	4年	総数	教員	職員
町田高校								
全日制 普通科	939	320	319	300	-	62	57	5
定時制 普通科	110	34	25	30	21	15	15	-
町田工業高校								
全日制 総合情報科	442	160	152	130	-	57	53	4
野津田高校								
全日制 普通科	282	105	92	85	-	} 50	46	4
全日制 福祉科	65	20	19	26	-			
全日制 体育科	81	33	20	28	-			
成瀬高校								
全日制 普通科	829	279	277	273	-	52	47	5
小川高校								
全日制 普通科	897	322	311	264	-	56	52	4
山崎高校								
全日制 普通科	558	199	182	177	-	44	40	4
町田総合高校								
全日制 総合学科	641	236	218	187	-	55	51	4

資料 公立学校統計調査

注1)野津田高校の全日制教職員数は、全体数

注2)教職員の兼務者数は、集計していない

3 学校数、生徒数及び教員数（私立）

(各年5月1日現在)

年度	学校数	生徒数						教員数		
		総数	本科生徒数			専攻科 生徒数	総数	本務	兼務	
			総数	1年	2年					3年
2019年度	5	4 496	4 496	1 587	1 462	1 447	-	475	232	243
2020年度	5	4 444	4 444	1 485	1 533	1 426	-	465	231	234
2021年度	5	4 459	4 459	1 506	1 455	1 498	-	513	231	282
2022年度	5	4 238	4 238	1 361	1 459	1 418	-	r 524	240	r 284
2023年度	5	4 123	4 123	1 388	1 321	1 414	-	…	239	…

資料 学校基本統計

注)2023年度は速報値

4 進学者数、就職者数等（公・私立）

(1) 2019年度以前の調査

(各年3月末現在)

年次	卒業者数 A	大学 進学者 B	専修学校 (専門課程) 進学者 C	専修学校 (一般課程)等 入学者 D
2018年	3 300	2 102	361	238
2019年	3 228	1 997	311	345

年次	公共職業 能力開発 施設等 入学者 E	就職者 注1) F	一時的な 仕事に就 いた者 注2) G	左記以外 の者 注3)
2018年	9	224	24	342
2019年	4	233	17	321

年次	左記BCDE のうち就職 している者 (再掲) G	大学 進学率 (%) B/A×100	就職率 (%) (F+G)/A×100
2018年	-	63.7	6.8
2019年	-	61.9	7.2

資料 学校基本統計

注1) 「就職者」は、2019年度調査以前の調査項目、進路が未定であることが明らかな者、雇用契約期間が1年未満で期間の定めのある者及び雇用契約期間の長さにかかわらず、短時間勤務の者を含まない

注2) 「一時的な仕事に就いた者」とは、アルバイト・パート等臨時的な収入を得ることを目的とする仕事に就いた者

注3) 「左記以外の者」とは、家事手伝いをしている者、外国の大学等に入学した者又は進路が未定であることが明らかな者

4 進学者数、就職者数等（公・私立）（続き）

(2) 2020年度以降の調査

(各年3月末現在)

年次	卒業者数 A	大学等 進学者 B	専修学校 (専門課程) 進学者 C	専修学校 (一般課程)等 入学者 D	公共職業 能力開発 施設等入学者 E
2020年	3 170	1 969	375	292	9
2021年	3 084	2 037	404	174	8
2022年	3 152	2 131	396	201	9

年次	就職者等 注2)			左記以外の者 注3)
	自営業主等・ 無期雇用 労働者 F	有期雇用 労働者 G	臨時 労働者 H	
2020年	247	41	13	224
2021年	181	19	3	258
2022年	169	18	5	223

年次	左記Gのうち雇用契約期間 が1年以上かつフルタイム 勤務相当の者 (再掲) I	大学進学率 (%) $B/A \times 100$	就職率 (%) $(F+I)/A \times 100$
2020年	2	62.1	7.9
2021年	-	66.1	5.9
2022年	-	67.6	5.4

資料 学校基本統計

注1) 集計方法の変更に伴い2020年度調査以降の結果は別表とした

注2) 「就職者等」は、2020年度調査からの調査項目

注3) 「左記以外の者」とは、家事手伝いをしている者、外国の大学等に
入学した者又は進路が未定であることが明らかな者

5 短期大学・大学

1 学校数、学生数及び教員数（短期大学・私立）

（各年5月1日現在）

年度	学校数	学生数			教員数		
		総数	1年	2年	総数	本務	兼務
2019年度	1	238	135	103	33	15	18
2020年度	1	251	129	122	32	13	19
2021年度	1	246	120	126	45	15	30
2022年度	1	244	127	117	30	13	17
2023年度	1	226	102	124	33	13	20

資料 各短期大学

2 学校数、学生数及び教員数（大学・私立）

（各年5月1日現在）

年度	学校数	学生数								教員数		
		総数	1年	2年	3年	4年	5年	6年	総数	本務	兼務	
2019年度	7	30 718	7 629	7 462	7 287	7 850	257	233	2 848	965	1 883	
2020年度	7	30 378	7 455	7 438	7 310	7 673	228	274	2 784	956	1 828	
2021年度	7	30 161	7 340	7 296	7 238	7 801	245	241	2 755	963	1 792	
2022年度	7	30 031	7 384	7 249	7 104	7 816	229	249	2 715	972	1 743	
2023年度	7	30 005	7 632	7 321	7 046	7 557	217	232	2 970	980	1 990	

資料 各大学

6 専修学校・各種学校

1 学校数、生徒数及び教員数（専修学校）

（各年5月1日現在）

年度	学校数	生徒数			教員数		
		総数	男	女	総数	本務	兼務
2019年度	8	3 066	1 673	1 393	351	142	209
2020年度	8	3 026	1 642	1 384	359	146	213
2021年度	9	3 283	1 825	1 458	421	155	266
2022年度	9	3 270	1 755	1 515	r 394	158	r 236
2023年度	10	3 127	1 652	1 475	…	158	…

資料 学校基本統計

注) 2023年度は速報値

2 学校数、生徒数及び教員数（各種学校）

（各年5月1日現在）

年度	学校数	生徒数			教員数		
		総数	男	女	総数	本務	兼務
2019年度	2	110	55	55	22	16	6
2020年度	2	103	51	52	23	16	7
2021年度	2	103	51	52	23	16	7
2022年度	2	97	45	52	r 22	16	r 6
2023年度	2	98	45	53	…	15	…

資料 学校基本統計

注) 2023年度は速報値

7 特別支援学校

1 学校数、課程別学級数

(各年5月1日現在)

年度	学校数	学級数	幼稚部	小学部			中学部		高等部	
				うち重複 障害学級	うち重複 障害学級	うち重複 障害学級	うち重複 障害学級	うち重複 障害学級		
2019年度	2	94	4	37	9	23	5	30	6	
2020年度	2	94	4	41	1	21	1	28	2	
2021年度	2	91	4	41	11	21	4	25	5	
2022年度	2	88	r 3	r 39	r 10	r 22	r 5	r 24	r 5	
2023年度	2	90	…	…	…	…	…	…	…	

資料 学校基本統計

注) 2023年度は速報値

2 在学者数、教員数及び職員数

(各年5月1日現在)

年度	在学者数					教員数			職員数
	総数	幼稚部	小学部	中学部	高等部	総数	本務	兼務	(本務者)
2019年度	446	17	156	97	176	226	202	24	29
2020年度	433	21	160	90	162	227	199	28	29
2021年度	424	21	159	91	153	228	192	36	28
2022年度	417	14	164	89	150	r 227	190	r 37	28
2023年度	426	17	160	95	154	…	188	…	28

資料 学校基本統計

注) 2023年度は速報値

8 図書館

1 館別、図書分類別蔵書冊数

(2022年度末現在)

区分	総数	中央	さるびあ	鶴川駅前	鶴川
総数(冊)	1 186 838	537 220	132 716	113 398	44 946
一般図書	846 985	414 832	81 128	84 131	24 261
総記	28 514	16 031	3 681	1 997	465
哲学・宗教	34 171	20 314	2 811	3 033	646
歴史・地理	73 308	37 181	7 562	7 229	1 735
社会科学	124 356	78 265	10 055	10 237	2 305
自然科学	54 977	28 458	4 895	5 507	1 606
工学・家庭	75 729	31 471	8 060	9 005	3 105
産業	27 386	14 380	2 756	2 598	633
芸術・スポーツ	77 684	39 993	6 482	7 542	1 503
言語	13 946	7 049	1 309	1 471	334
文学	336 914	141 690	33 517	35 512	11 929
児童図書	267 639	70 046	47 051	25 229	18 472
地域資料	67 131	48 034	4 530	3 728	2 213
洋書	5 083	4 308	7	310	-

区分	金森	木曾山崎	堺	忠生
総数(冊)	129 283	54 631	69 449	105 195
一般図書	90 224	35 453	41 842	75 114
総記	1 955	962	1 659	1 764
哲学・宗教	2 467	1 180	1 062	2 658
歴史・地理	7 021	2 702	3 394	6 484
社会科学	8 912	2 744	3 389	8 449
自然科学	4 854	2 279	2 399	4 979
工学・家庭	9 122	3 618	3 773	7 575
産業	2 708	891	1 151	2 269
芸術・スポーツ	8 382	3 368	2 710	7 704
言語	1 600	468	570	1 145
文学	43 203	17 241	21 735	32 087
児童図書	36 207	17 542	25 162	27 930
地域資料	2 491	1 636	2 445	2 054
洋書	361	-	-	97

資料 生涯学習部図書館

2 館別開館日数、移動図書館車巡回回数

(各年度末現在)

年度	中央	さるびあ	鶴川駅前	鶴川	金森	木曾山崎	堺	忠生
2018年度	303	300(1009)	300	301	300	301	301(545)	300
2019年度	276	275(921)	275	275	275	275	275(495)	275
2020年度	242	242(710)	242	242	242	242	242(453)	242
2021年度	285	285(862)	285	285	285	285	285(521)	285
2022年度	296	299(892)	337	299	299	299	299(539)	299

資料 生涯学習部図書館

注1) 移動図書館車は3台（さるびあ図書館に2台、堺図書館に1台）で、2週間に1回巡回

注2) () 内は各巡回場所を巡回した延べ数

3 利用登録者数、対面朗読サービスの利用者数

(各年度末現在)

区分	2018年度	2019年度	2020年度	2021年度	2022年度
利用登録者数	107 641	101 744	93 971	88 131	87 530
対面朗読サービスの利用者数	352	298	159	212	279

資料 生涯学習部図書館

注1) 利用登録者数は、有効登録者数

注2) 対面朗読サービスは、利用延べ人数

- ・2016年度は中央・金森・鶴川駅前の3図書館の合計
- ・2017年度以降は中央・鶴川駅前の2図書館の合計

4 館別、図書分類別貸出点数

館名・区分	2018年度	2019年度	2020年度	2021年度	2022年度
総数（点）	3 720 658	3 305 383	2 714 271	3 210 351	3 169 888
一般	2 611 295	2 324 182	1 897 642	2 214 079	2 185 866
児童	1 093 239	965 163	806 521	985 206	972 156
団体貸出	16 124	16 038	10 108	11 066	11 866
中央図書館	1 384 720	1 245 586	989 381	1 173 706	1 161 636
一般	1 126 745	1 010 235	794 450	923 237	907 448
児童	254 146	231 714	192 544	248 204	251 077
団体貸出	3 829	3 637	2 387	2 265	3 111
一日平均	4 570	4 513	4 088	4 118	3 924
さるびあ図書館	269 329	239 810	194 161	235 241	229 864
一般	174 956	153 315	124 355	148 045	144 906
児童	90 195	81 925	67 253	85 238	83 347
団体貸出	4 178	4 570	2 553	1 958	1 611
一日平均	898	872	802	825	769
鶴川駅前図書館	457 633	404 799	334 498	378 337	379 328
一般	319 520	283 148	234 075	264 640	271 703
児童	137 612	121 127	100 044	113 346	107 297
団体貸出	501	524	379	351	328
一日平均	1 525	1 472	1 382	1 327	1 126
鶴川図書館	164 673	143 091	122 760	140 710	130 374
一般	100 442	86 910	73 421	84 195	80 642
児童	62 879	54 977	49 031	56 082	49 614
団体貸出	1 352	1 204	308	433	118
一日平均	547	520	507	494	436
金森図書館	589 104	509 891	426 522	506 627	507 495
一般	354 615	312 656	260 671	307 698	306 840
児童	232 181	195 242	164 613	197 029	198 474
団体貸出	2 308	1 993	1 238	1 900	2 181
一日平均	1 964	1 854	1 762	1 778	1 697
木曾山崎図書館	196 051	176 753	148 700	179 278	166 280
一般	144 531	132 268	113 379	136 714	125 214
児童	51 265	43 707	34 925	42 181	40 676
団体貸出	255	778	396	383	390
一日平均	651	643	614	629	556
堺図書館	125 393	117 389	100 156	122 332	121 728
一般	69 656	63 611	54 830	67 346	67 822
児童	54 944	53 149	44 834	53 953	53 054
団体貸出	793	629	492	1 033	852
一日平均	417	427	414	429	407

4 館別、図書分類別貸出点数（続き）

館名・区分	2018年度	2019年度	2020年度	2021年度	2022年度
忠生図書館	456 229	398 369	330 410	380 590	379 108
一般	273 811	240 404	202 049	225 956	223 091
児童	179 510	155 262	126 006	151 891	152 742
団体貸出	2 908	2 703	2 355	2 743	3 275
一日平均	1 521	1 449	1 365	1 335	1 268
移動図書館 （さるびあ図書館所属）	48 378	43 097	40 312	55 317	56 607
一般	30 338	27 152	25 744	35 925	36 789
児童	18 040	15 945	14 568	19 392	19 818
一日平均	48	47	57	64	63
移動図書館 （堺図書館所属）	29 148	26 598	27 371	38 213	37 468
一般	16 681	14 483	14 668	20 323	21 411
児童	12 467	12 115	12 703	17 890	16 057
一日平均	53	54	60	73	70

資料 生涯学習部図書館

注1) 貸出点数には視聴覚資料及び録音・点字資料を含む

注2) 中央図書館の貸出点数にはwebでの貸出延長分と南町田駅前連絡所の貸出を含む

注3) 堺図書館の貸出点数には小山市民センターでの貸出を含む

注4) 忠生図書館の貸出点数には子どもセンターぱお分館での貸出を含む

注5) 金森図書館の貸出点数には成瀬コミュニティセンターでの貸出を含む

9 町田市民文学館

1 開館日数、入館者数、貸出冊数及び登録団体数

(各年度末現在)

区分	2018年度	2019年度	2020年度	2021年度	2022年度
開館日数	303	280	242	268	299
入館者数	61 713	60 602	30 364	49 945	62 089
貸出冊数	7 963	6 344	5 469	9 269	11 937
一般	4 572	3 871	3 165	4 493	5 403
児童	3 247	2 361	2 279	4 447	6 049
団体貸出	144	112	25	329	485
登録団体数	129	132	91	94	93
文芸(俳句・短歌)	30	31	24	24	23
文芸(その他)	19	17	13	15	19
朗読・語り	16	17	12	11	11
文学(読書会等)	64	67	42	44	40

資料 生涯学習部図書館

2 展覧会の状況

(各年度末現在)

区分	2018年度	2019年度	2020年度	2021年度	2022年度
実施回数(回)	8	8	2	4	4
開催日数(日)	235	263	200	197	206
観覧者数(人)					
総数	27 066	33 395	8 530	22 248	25 466
一日平均	115	127	43	113	124

資料 生涯学習部図書館

注)2018・2019年度はミニ展示を実施回数に含める

3 学習事業の実施回数、参加者数

(各年度末現在)

区分	2018年度	2019年度	2020年度	2021年度	2022年度
講演会					
実施回数	13	13	4	4	3
参加者数	998	1 115	170	174	203
講座					
実施回数	69	34	7	30	37
参加者数	1 640	658	155	1 012	839
催物等					
実施回数	93	97	1	55	71
参加者数	10 148	11 063	53	10 661	14 111

資料 生涯学習部図書館

4 会議室等の利用回数、延人数

(各年度末現在)

年度・区分	総数	大 会議室	第1 会議室	第2 会議室	第3 会議室	第4 会議室	第5 会議室	第6 会議室
2018年度								
利用回数	3 520	352	590	525	585	544	471	453
延人数	32 809	11 242	3 881	3 054	2 284	3 406	2 827	6 115
2019年度								
利用回数	3 530	326	602	517	606	533	476	470
延人数	34 308	10 907	4 029	3 323	2 576	3 597	3 253	6 623
2020年度								
利用回数	1 753	194	319	289	179	293	172	307
延人数	14 532	5 866	1 603	1 322	596	1 374	783	2 988
2021年度								
利用回数	2 534	357	449	396	265	400	303	364
延人数	18 885	7 077	2 197	1 786	973	1 949	1 340	3 563
2022年度								
利用回数	3 242	448	533	476	451	509	388	437
延人数	24 836	9 034	2 761	2 268	1 534	2 665	1 972	4 602

資料 生涯学習部図書館

10 大地沢青少年センター・自然休暇村

1 大地沢青少年センター施設利用者数、事業参加者数

年度	来所者数	延べ施設利用者数			事業参加者数	
		総数	宿泊	日帰り	宿泊・日帰 主催事業	プログラム サービス
2018年度	25 650	48 254	10 528	37 726	3 375	412
2019年度	25 560	46 580	9 336	37 244	3 625	656
2020年度	7 790	12 765	2 089	10 676	939	244
2021年度	11 583	19 225	2 794	16 431	1 542	246
2022年度	13 403	25 786	4 395	21 391	2 012	468

資料 子ども生活部大地沢青少年センター

注) プログラムサービスとは、青少年団体等に絵付陶芸、バームクーヘン作り等の活動の援助を行う事業

2 大地沢青少年センター来所者数の内訳

(単位 人)

年度	合計	幼児	小学生	中学生	青年	成人
2018年度	25 650	5 010	5 776	1 291	1 577	11 996
2019年度	25 560	5 363	5 463	1 192	1 202	12 340
2020年度	7 790	1 984	1 324	184	275	4 023
2021年度	11 583	2 844	2 119	451	432	5 737
2022年度	13 403	2 736	2 876	632	431	6 728

資料 子ども生活部大地沢青少年センター

注) 表中の区分の「幼児」は未就学児、「青年」は中学校卒業～19歳

3 自然休暇村宿泊者数、休憩・見学者数

区分	2018年度	2019年度	2020年度	2021年度	2022年度
宿泊者数	9 424	9 595	3 406	7 845	7 601
テント	322	336	181	178	229
キャビン	1 644	1 702	928	1 350	1 417
本館	7 458	7 557	2 297	6 317	5 955
休憩・見学者数	1 521	1 491	84	192	373

資料 子ども生活部大地沢青少年センター

注1) 風呂場改修工事により2018年度は約2ヶ月休館した

注2) 2019年10月の台風の災害対応のため、9日間休館した

11 子どもセンター・子どもクラブ等

1 年代別子どもセンター利用者数

年度・利用者区分	総数	ばあん	つるっこ	ぱお	ぱお分館	ただON	まあち
2018年度	420 922	52 703	66 665	54 115	24 628	80 387	142 424
2019年度	375 600	50 029	61 857	47 192	21 365	70 443	124 714
2020年度	206 769	25 550	37 087	26 399	11 277	38 971	67 485
2021年度	253 941	38 034	37 778	29 934	15 584	49 485	83 126
2022年度	307 222	44 843	48 962	37 144	16 093	62 432	97 748
乳幼児	68 179	8 200	11 442	6 678	5 135	9 625	27 099
小学生	83 303	14 930	14 821	12 860	3 908	19 245	17 539
中高生	71 045	9 934	10 583	7 060	9	20 985	22 474
保護者	74 829	9 116	10 676	9 558	4 994	11 205	29 280
見学・視察等	8 438	2 663	1 440	988	619	1 372	1 356
図書利用	1 428	-	-	-	1 428	-	-

資料 子ども生活部児童青少年課

注)ぱお分館では、図書館資料の予約の取次ぎや引き渡し、返却される図書館資料の受取を行っている

2 年代別子どもクラブ利用者数

年度・利用者区分	総数	玉川学園	南大谷	木曽	南町田	小山	三輪
2018年度	83 148	38 046	20 165	24 937	-	-	-
2019年度	92 035	31 356	18 587	21 412	15 354	5 326	-
2020年度	115 017	22 074	12 649	12 160	31 345	11 680	25 109
2021年度	152 516	28 412	17 590	15 562	48 483	14 721	27 748
2022年度	180 658	30 387	20 067	19 609	65 411	17 297	27 887
乳幼児	47 840	3 135	5 024	3 387	25 737	4 349	6 208
小学生	63 702	17 221	8 423	9 766	8 657	7 276	12 359
中高生	8 814	129	457	2 142	3 072	1 158	1 856
保護者	544 337	6 610	5 216	3 899	27 635	4 263	6 814
見学・視察等	5 865	3 292	947	415	310	251	650

資料 子ども生活部児童青少年課

3 年代、行事別ひなた村利用者数

年度・利用者区分	総数	主催事業 (指定)	主催事業 (自主)	施設貸出	子どもの居 場所利用	その他 屋内利用	屋外利用
2018年度	73 884	…	…	…	…	…	…
2019年度	60 592	9 625	7 351	24 648	18 968	…	…
2020年度	30 221	2 403	1 564	12 065	14 189	…	…
2021年度	34 952	2 013	2 318	16 185	…	4 632	9 804
2022年度	49 084	7 152	4 347	20 670	…	5 407	11 508
幼児	5 039	764	479	877	…	827	2 092
小学生	13 719	2 924	2 937	3 425	…	1 459	2 974
中学生	3 687	388	129	2 210	…	658	302
青年	844	81	15	490	…	15	243
成人	25 795	2 995	787	13 668	…	2 448	5 897

資料 子ども生活部児童青少年課

注1)2019年度から、指定管理者制度導入に伴い従来の事業区分を改め事業展開と集計を行っている

注2)表中の区分の「幼児」は未就学児、「青年」は中学校卒業～19歳

注3)2021年度から、正確な屋外利用数を集計するため、利用者区分を改めた

4 学童保育クラブ別月平均出席児童数（直営）

保育クラブ名	2018年度	2019年度	2020年度	2021年度	2022年度
総数	3 356	3 131	2 118	2 710	2 598
中央	2 095	1 934	1 831	2 485	2 598
つるっこ	242	214	287	225	…
相原たけの子	1 019	983	…	…	…

資料 子ども生活部児童青少年課

注)相原たけの子は2020年度から指定管理者制度に移行

12 生涯学習センター

1 生涯学習センター利用回数、延人数

施設名	2018年度		2019年度		2020年度	
	利用回数	延人数	利用回数	延人数	利用回数	延人数
総数	13 524	165 030	12 605	156 168	7 278	68 144
ホール	747	37 195	687	35 576	516	14 935
学習室 1	795	9 541	762	8 937	467	4 113
学習室 2	749	11 440	700	10 701	486	4 963
学習室 3	918	6 830	839	5 897	272	1 663
学習室 4	905	6 597	838	5 890	449	2 615
学習室 5	893	6 721	823	6 297	493	3 048
学習室 6	880	7 029	813	6 315	452	2 949
学習室 7	873	7 679	835	7 135	445	3 059
和室 1	778	8 202	737	8 413	395	3 676
和室 2	743	6 018	705	5 663	294	1 956
音楽室 1	976	10 459	901	9 326	562	3 598
音楽室 2	990	6 113	915	6 016	560	2 551
プレイルーム	935	6 719	863	6 225	511	3 056
調理実習室	623	9 269	600	10 311	381	4 617
美術工芸室	758	9 926	720	9 124	423	4 727
視聴覚室	703	11 974	623	11 055	421	5 236
保育室	258	3 318	244	3 287	151	1 382

施設名	2021年度		2022年度	
	利用回数	延人数	利用回数	延人数
総数	6 424	57 411	8 671	86 925
ホール	78	2 626	310	10 941
学習室 1	626	6 554	686	7 547
学習室 2	641	7 417	747	9 453
学習室 3	597	3 458	747	4 306
学習室 4	547	3 227	674	3 921
学習室 5	593	3 750	766	5 240
学習室 6	570	3 894	719	5 019
学習室 7	592	3 889	766	5 431
和室 1	46	359	199	2 065
和室 2	63	374	190	1 356
音楽室 1	99	531	379	2 585
音楽室 2	33	140	81	393
プレイルーム	83	392	272	1 506
調理実習室	538	6 104	576	7 306
美術工芸室	573	6 006	681	7 753
視聴覚室	559	6 960	670	9 957
保育室	186	1 730	208	2 146

資料 生涯学習部生涯学習センター

13 町田市民ホール

1 使用回数、使用率及び入場者数等

施設名	2018年度	2019年度	2020年度	2021年度	2022年度
ホール					
使用可能回数	819	893	656	500	153
使用回数	697	684	319	363	124
使用率(%)	85.1	76.6	48.6	72.6	81.0
入場者数	113 356	119 008	23 145	28 017	17 702
会議室 (第1～第5)					
使用可能回数	4 461	4 996	3 693	2 650	825
使用回数	3 031	3 080	1 184	1 216	371
使用率(%)	67.9	61.6	32.1	45.9	45.0
練習室					
使用可能回数	885	896	737	528	165
使用回数	456	399	184	201	72
使用率(%)	51.5	44.5	25.0	38.1	43.6
ギャラリー (第1・2)					
使用可能回数	596	666	542	368	110
使用回数	391	290	109	173	48
使用率(%)	65.6	43.5	20.1	47.0	43.6
入場者数	15 060	14 689	2 886	4 171	1 393

資料 文化スポーツ振興部文化振興課

注1) 使用回数は、ギャラリーについては一日を一回とし、それ以外の施設については、
午前・午後・夜間の各一区分を一回とする

注2) 2021年11月から2023年1月まで設備改修工事のため休館

14 和光大学ポプリホール鶴川

1 使用回数、使用率及び入場者数等

施設名	2018年度	2019年度	2020年度	2021年度	2022年度
ホール					
使用可能回数	946	940	667	895	945
使用回数	795	739	393	791	871
使用率(%)	84.0	78.6	58.9	88.4	92.2
入場者数	44 713	41 261	11 369	28 185	37 414
会議室 (4室)					
使用可能回数	4 025	4 017	2 947	3 731	4 044
使用回数	2 467	2 488	1 286	1 966	2 583
使用率(%)	61.3	61.9	43.6	52.7	63.9
練習室 (3室)					
使用可能回数	2 975	2 488	1 480	1 867	2 022
使用回数	1 797	1 551	535	1 180	1 418
使用率(%)	60.4	62.3	36.1	63.2	70.1
多目的室					
使用可能回数	981	972	727	914	990
使用回数	543	545	242	501	603
使用率(%)	55.4	56.1	33.3	54.8	60.9
エクササイズルーム					
使用可能回数	1 009	1 005	736	939	1 011
使用回数	732	691	377	593	715
使用率(%)	72.5	68.8	51.2	63.2	70.7

資料 文化スポーツ振興部文化振興課

15 地域活動

1 地域センター別利用回数、人数

施設名	2018年度	2019年度	2020年度	2021年度	2022年度
木曾山崎コミュニティセンター					
利用回数	4 413	3 790	2 375	3 089	3 626
利用人数	55 453	53 169	30 861	48 120	47 008
玉川学園コミュニティセンター					
利用回数	2 905	…	…	2 889	4 805
利用人数	29 915	…	…	35 716	50 520
忠生市民センター					
利用回数	5 959	5 767	3 539	4 711	5 473
利用人数	75 437	77 678	44 244	87 870	79 502
上小山田コミュニティセンター					
利用回数	1 231	1 253	821	866	1 030
利用人数	13 842	12 402	5 592	6 115	7 046
南市民センター					
利用回数	3 453	3 297	2 006	3 099	3 472
利用人数	58 560	56 754	27 164	59 868	52 307
なるせ駅前市民センター					
利用回数	4 311	4 193	2 721	3 439	3 969
利用人数	58 080	58 482	27 543	47 385	43 809
鶴川市民センター					
利用回数	4 570	4 467	2 973	3 918	4 686
利用人数	67 800	64 608	40 297	75 217	60 445
堺市民センター					
利用回数	3 344	3 192	2 187	2 809	3 038
利用人数	45 358	48 061	24 585	53 960	42 337
小山市民センター					
利用回数	4 214	3 920	2 683	4 116	4 398
利用人数	54 165	51 552	36 480	66 271	51 840
成瀬コミュニティセンター					
利用回数	5 731	5 649	3 570	5 435	5 554
利用人数	64 195	60 675	34 100	67 595	47 540
つくし野コミュニティセンター					
利用回数	3 653	3 429	1 868	2 717	3 635
利用人数	51 122	49 106	18 812	27 709	39 262
木曾森野コミュニティセンター					
利用回数	3 023	3 063	2 053	2 633	3 058
利用人数	35 493	33 392	20 010	29 440	31 750
三輪コミュニティセンター					
利用回数	3 553	3 413	2 334	2 867	3 259
利用人数	32 079	29 227	16 530	20 876	25 557

資料 市民部市民総務課

注) 玉川学園コミュニティセンターは建替工事のため、2018年12月29日から2021年5月21日まで休館

2 町田市民フォーラム使用回数、人数

区分		2018年度	2019年度	2020年度	2021年度	2022年度
ホール	使用回数	677	579	365	588	755
	使用人数	66 484	54 013	21 098	31 403	53 574
活動諸室	使用回数	6 721	6 298	3 600	4 616	6 160
	使用人数	79 769	70 898	27 464	35 205	52 812

資料 市民部市民総務課

3 地域センター内図書室蔵書数、貸出数

(単位 冊)

施設名	2018年度	2019年度	2020年度	2021年度	2022年度
玉川学園コミュニティセンター					
蔵書数	6 464	6 542	7 046	7 033	7 311
貸出数	5 860	…	…	19 182	22 741
一般	704	…	…	8 448	12 600
児童	5 156	…	…	10 734	10 141

資料 市民部市民課

注1) 貸出数の一般は、市立図書館図書を取次ぎによる一般図書の貸出数

貸出数の児童は、コミュニティセンター内の児童図書室の貸出数

注2) 図書室は、建替工事のため2018年12月29日から2021年5月23日まで

市立図書館図書を取次ぎ及び児童図書室の貸出を中止

4 町内会・自治会数、加入世帯数及び加入率

区分	2018年度	2019年度	2020年度	2021年度	2022年度
町内会・自治会数	310	310	309	310	310
加入世帯数	102 797	101 197	99 949	98 479	96 991
世帯数	194 583	196 335	198 544	201 449	203 787
加入率 (%)	52.8	51.5	50.3	48.9	47.6

資料 市民部市民協働推進課

注1) 加入率 = (加入世帯数 / 世帯数) × 100

注2) 数値は4月1日現在の住民基本台帳の世帯数による

16 体育施設

1 市営体育施設利用人員

施設名	2018年度	2019年度	2020年度	2021年度	2022年度
総合体育館	453 770	401 556	181 235	228 822	305 890
サン町田旭体育館	244 750	181 961	40 712	52 908	116 675
市立室内プール	142 252	49 291	123 603	125 762	157 862
市立陸上競技場	44 524	43 328	19 062	30 400	40 760
町田市民球場	34 784	9 523	7 224	10 589	11 426
小野路球場	87 631	71 699	55 774	84 166	97 022
藤の台球場	11 918	3 554	6 629	6 984	6 183
鶴川球場	9 264	8 522	8 199	8 833	10 113
三輪みどり山球場	13 243	10 487	9 568	12 250	11 555
野津田球場	15 358	16 048	11 984	14 658	14 387
忠生公園ソフトボール場	13 572	3 534	7 322	8 230	5 833
小野路グラウンド	142 522	109 322	79 216	103 563	123 686
木曾山崎グラウンド	41 547	9 138	14 834	18 836	14 953
上の原グラウンド	12 459	15 287	14 934	13 261	9 364
相原中央グラウンド	70 770	57 601	37 127	49 740	49 824
鶴間公園グラウンド	…	3 662	35 181	46 052	54 838
緑ヶ丘グラウンド	4 838	17 252	13 313	15 581	13 588
芹ヶ谷公園グラウンド	…	2 639	7 183	7 935	8 888
成瀬鞍掛グラウンド	…	…	…	…	9 000
町田中央公園テニスコート	22 176	20 234	17 377	19 626	21 610
鶴川中央公園テニスコート	18 813	18 224	14 470	17 500	16 686
鶴川第2テニスコート	12 001	11 551	10 356	11 189	11 082
鶴間公園テニスコート	…	6 096	15 770	21 494	20 466
成瀬クリーンセンターテニスコート	119 189	103 805	80 100	108 542	113 739
野津田公園テニスコート	23 505	103 805	16 366	19 358	17 866
相原中央テニスコート	16 671	16 949	14 125	16 770	17 485
鶴間公園運動広場	…	2 040	14 621	22 455	21 475
山王塚公園グラウンド	…	…	…	5 056	6 210
木曾中学校夜間校庭照明設備	10 845	9 304	5 271	8 387	11 696
町田第一中学校温水プール	12 929	12 768	3 169	6 000	8 245
南中学校温水プール	13 085	10 820	4 437	7 777	10 344
鶴川中学校温水プール	10 823	10 231	2 545	3 871	6 145

資料 文化スポーツ振興部スポーツ振興課

注1) 木曾中学校夜間校庭照明設備、町田第一中学校温水プール、南中学校温水プール、

鶴川中学校温水プールは学校体育施設

注2) 市立室内プールは2018年9月から2019年11月まで休館

注3) 緑ヶ丘グラウンドは、2018年11月から供用開始

注4) 鶴間公園テニスコートは、2018年4月1日から2019年11月12日まで供用停止

注5) 鶴間公園運動広場は、2017年4月1日から2019年11月12日まで供用停止

注6) 芹ヶ谷公園グラウンドは、2019年10月から供用開始

注7) 鶴間公園グラウンドは、2019年12月から供用開始

注8) 山王塚グラウンドは、2021年4月1日から供用開始

注9) 成瀬鞍掛グラウンドは、2022年4月1日から供用開始

2 小・中学校別学校開放状況

年度・区分	学校数	開放校数	開放施設数		
			校庭	体育館	プール
2018年度	62	54	53	51	38
2019年度	62	54	53	51	38
2020年度	62	54	53	51	-
2021年度	62	54	53	51	-
2022年度	62	57	55	55	-
小学校	42	41	40	41	-
中学校	20	17	15	14	-

資料 文化スポーツ振興部スポーツ振興課

3 施設別学校開放日数、利用人員

年度	校庭		体育館		プール	
	開放日数	利用人員	開放日数	利用人員	開放日数	利用人員
2018年度	4 726	224 087	9 841	234 198	133	12 287
2019年度	4 388	205 255	10 293	246 003	122	9 626
2020年度	2 666	118 446	4 968	110 077	-	-
2021年度	3 084	158 310	5 502	123 907	-	-
2022年度	4 456	191 761	8 461	187 478	-	-

資料 文化スポーツ振興部スポーツ振興課

17 国際版画美術館

1 展覧会の開催日数、観覧人員等

年度・区分	開催日数	展覧会回数	観覧人員			
			総数	小・中学生	高校・大学生	一般
2020年度 企画展	225	6	41 606	4 951	643	36 012
ミニ企画展	242	4	29 859	…	…	…
2021年度 企画展	245	7	57 675	6 327	1 237	50 111
ミニ企画展	271	4	35 495	…	…	…
2022年度 企画展	274	7	61 094	6 597	1 433	53 064
ミニ企画展	300	6	47 750	…	…	…

資料 文化スポーツ振興部国際版画美術館

2 施設別利用人員

(単位 人)

施設名	2018年度	2019年度	2020年度	2021年度	2022年度
総数	178 656	162 035	107 022	125 988	168 475
企画展示室	71 301	65 912	44 336	58 523	63 969
常設展示室	45 471	42 398	29 859	35 495	47 750
ハイビジョン ギャラリー	12 760	11 900	6 476	2 540	13 001
講堂等	7 541	7 595	6 188	4 174	7 307
アトリエ	2 836	2 834	1 378	1 512	2 126
工房	2 798	2 126	1 387	1 724	2 042
市民展示室	35 949	29 270	17 398	22 020	32 280

資料 文化スポーツ振興部国際版画美術館

注) 企画展示室の人員は町田市民美術展観覧を含む

18 指定文化財

1 指定・登録区分別市内文化財の名称等

指定・登録年月日	指定・登録区分	名称	所在地
1978 1. 21	国指定 重要文化財	旧永井家住宅	野津田町3270 薬師池公園内
1961 1. 31	都指定 有形文化財	妙福寺祖師堂	三輪町811 妙福寺
1961 1. 31	都指定 有形文化財	無極和尚坐像	下小山田町332 大泉寺
1961 1. 31	都指定 有形文化財	観世音菩薩立像	小山町2524 福生寺
1974 8. 1	都指定 有形文化財	旧荻野家住宅	野津田町3270 薬師池公園内
1975 2. 6	都指定 有形文化財	異形台付土器 (2点)	下小山田町4016 考古資料室
1993 3. 22	都指定 有形文化財	旧多摩郡小野路村名主 小島家文書	小野路町950 小島資料館
2000 3. 6	都指定 有形文化財	小野路組合農兵隊関係資料	小野路町950 小島資料館
1964 11. 25	市指定 有形文化財	十六羅漢図	小山町3629 宝泉寺
1973 3. 8	市指定 有形文化財	長福寺 山門	相原町2109 長福寺
1973 3. 8	市指定 有形文化財	長福寺 文珠堂	相原町2109 長福寺
1973 3. 8	市指定 有形文化財	長福寺 本堂格天井花丸絵画	相原町2109 長福寺
1973 3. 8	市指定 有形文化財	清水寺 観音堂	相原町701 清水寺
1973 3. 8	市指定 有形文化財	清水寺 鐘楼	相原町701 清水寺
1973 3. 8	市指定 有形文化財	清水寺 水屋	相原町701 清水寺
1977 2. 23	市指定 有形文化財	青木家住宅	相原町810
1977 2. 24	市指定 有形文化財	神蔵家住宅	金井
1984 2. 24	市指定 有形文化財	妙福寺 本堂	三輪町811 妙福寺
1984 2. 24	市指定 有形文化財	妙福寺 鐘楼門	三輪町811 妙福寺
1984 2. 24	市指定 有形文化財	妙福寺 高麗門 (総門)	三輪町811 妙福寺
1984 2. 24	市指定 有形文化財	天神社本殿	南大谷451 天神社
1985 4. 17	市指定 有形文化財	阿弥陀三尊像	原町田3-5-12 勝楽寺
1985 4. 17	市指定 有形文化財	阿弥陀三尊像	本町田3654 養運寺
1985 4. 17	市指定 有形文化財	阿弥陀如来坐像	相原町3729 円林寺
1985 4. 17	市指定 有形文化財	地藏菩薩立像	相原町3729 円林寺
1985 4. 17	市指定 有形文化財	釈迦如来坐像	小山町3629 宝泉寺
1987 11. 13	市指定 有形文化財	菩薩立像脇侍像	小山町2524 福生寺
1987 11. 13	市指定 有形文化財	誕生釈迦仏立像	成瀬4-14-1 東雲寺
1987 11. 13	市指定 有形文化財	聖徳太子立像	鶴間5-17-1 円成寺
1987 12. 11	市指定 有形文化財	薬師如来坐像	野津田町3224 薬師堂
1990 2. 14	市指定 有形文化財	箭幹八幡宮随身門	矢部町2666 箭幹八幡宮
1990 2. 14	市指定 有形文化財	熊野神社本殿	三輪町1925-1 熊野神社
1994 7. 11	市指定 有形文化財	村野常右衛門生家	小野路町1256-1 野津田公園内
1997 3. 25	市指定 有形文化財	能ヶ谷出土銭遺跡 出土品一式	下小山田町4016 考古資料室
2010 12. 22	市指定 有形文化財	北条氏照朱印状 永禄5 (1562) 年7月5日	野津田町897 自由民権資料館 注3)
2010 12. 22	市指定 有形文化財	北条氏照朱印状 永禄8 (1565) 年3月20日	野津田町897 自由民権資料館 注3)
2011 12. 16	市指定 有形文化財	彫刻付大形石棒	下小山田町4016 考古資料室
2011 12. 16	市指定 有形文化財	土偶一式	下小山田町4016 考古資料室
2011 12. 16	市指定 有形文化財	深鉢形土器	下小山田町4016 考古資料室
2011 12. 16	市指定 有形文化財	細野喜代四郎書斎 (処静小齋) 注1)	町田市教育委員会
2012 12. 14	市指定 有形文化財	隆起線文土器	下小山田町4016 考古資料室

1 指定・登録区分別市内文化財の名称等（続き）

指定・登録年月日	指定・登録区分	名称	所在地
2012 12. 14	市指定 有形文化財	爪形文土器	下小山田町4016 考古資料室
2012 12. 14	市指定 有形文化財	南多摩郡各町村縮図	野津田町897 自由民権資料館
2014 1. 10	市指定 有形文化財	中空土偶頭部	下小山田町4016 考古資料室
2015 1. 9	市指定 有形文化財	クルミ形土器	下小山田町4016 考古資料室
2015 1. 9	市指定 有形文化財	細野利平家（角屋） ガラス乾板	野津田町897 自由民権資料館
2017 1. 13	市指定 有形文化財	村野常右衛門関係史料	野津田町897 自由民権資料館
2018 1. 24	市指定 有形文化財	なすな原遺跡出土 透かし彫り土製耳飾り 一式（12点）	下小山田町4016 考古資料室
2018 1. 24	市指定 有形文化財	日枝神社本殿	鶴間6-21-24 日枝神社
1963 10. 22	市指定 無形民俗文化財	金井獅子舞	金井町 八幡神社
1963 10. 22	市指定 無形民俗文化財	丸山獅子舞	相原町 諏訪神社
1963 10. 22	市指定 無形民俗文化財	矢部八幡宮獅子舞	矢部町 箭幹八幡宮
1963 10. 22	市指定 無形民俗文化財	大戸囃子	相原町大戸 八雲神社
1963 10. 22	市指定 無形民俗文化財	三ツ目囃子	小山町三ツ目 日枝神社
1926 2. 24	国指定 史跡	高ヶ坂石器時代遺跡 （牢場・稲荷山・八幡平）	高ヶ坂2-1416-1、1418-3他
1971 3. 29	都指定 史跡	田端環状積石遺構	小山町3112-2、3113-2
1980 2. 21	都指定 史跡	青木家屋敷	相原町810他
1985 3. 18	都指定 史跡	小山田1号遺跡	小山田桜台2-16-32
1992 3. 30	都指定 史跡	本町田遺跡	本町田3455-36他
1992 3. 30	都指定 史跡	西谷戸横穴墓群	三輪緑山1-25-8
2008 3. 26	都指定 史跡	下三輪玉田谷戸横穴墓群	三輪町897
1964 11. 25	市指定 史跡	（通称）代官屋敷	金井
1969 9. 2	市指定 史跡	木曾一里塚	木曾西4-14
1975 10. 27	市指定 史跡	三輪白坂横穴群	三輪町1720-7他
2002 11. 14	市指定 史跡	白洲次郎・正子旧宅	能ヶ谷7-3-2他
1926 4.	都指定 旧跡	相原かま跡	相原町 陽田谷戸
1926 4.	都指定 旧跡	井手の沢古戦場	本町田 菅原神社付近一帯
2021 3. 15	市指定 旧跡	伝鎌倉井戸 （鎌倉古道推定地）注2)	山崎町1050-3付近
2023 6 27	市指定 旧跡	凌霜館跡	野津田町897-1～3, 898, 899-1, 899-3, 900-1 （自由民権資料館 敷地内）
1998 3. 13	都指定 名勝	福王寺旧園地（薬師池公園）	野津田町3270
1964 11. 25	市指定 天然記念物	アカガシ群落	相原町701 清水寺内
1964 11. 25	市指定 天然記念物	シダレザクラ	小山町2507-1 小山市民センター内
1964 11. 25	市指定 天然記念物	シイ	小野路町
2016 1. 8	市登録 有形文化財	西谷戸横穴墓群出土圭頭大刀	下小山田町4016 考古資料室
2016 1. 8	市登録 有形文化財	野津田神社幟 （石阪昌孝揮毫）	野津田町897 自由民権資料館
2016 1. 8	市登録 有形文化財	善寧児先生碑 （通称 ジェンナー碑）	相原町701 清水寺

資料 生涯学習部生涯学習総務課

注1) 細野喜代四郎書斎（処静小斎）は、再築のため部材の状態では保管されている

注2) 伝鎌倉井戸は2021年3月に区分及び名称が変更

注3) 長期借用のため2022年度から所在地を変更

5 都市施設

1 道路

1 種類別道路の延長、面積

(各年4月1日現在)

種類別の延長		2018年	2019年	2020年	2021年	2022年
総数	延長(m)	1 351 682	1 353 013	1 355 110	1 355 894	1 357 987
	面積(m ²)	8 627 245	8 669 523	8 693 869	8 716 633	8 732 818
国道	延長	5 393	5 393	5 393	5 393	5 393
	面積	213 447	213 447	213 447	213 447	213 447
うち自動車専用道路	延長	537	537	537	537	537
	面積	42 725	42 725	42 725	42 725	42 725
主要地方道	延長	53 999	53 986	53 949	53 949	53 951
	面積	893 813	893 764	893 688	893 688	893 548
一般道	延長	24 324	24 241	24 241	24 241	23 628
	面積	368 876	370 073	370 073	370 073	366 783
市道	延長	1 267 429	1 268 856	1 270 990	1 271 774	1 274 478
	面積	7 108 384	7 149 514	7 173 936	7 196 700	7 216 315

資料 東京都道路現況調書

2 車道幅員別市道の延長、面積

(各年4月1日現在)

区分		2019年	2020年	2021年	2022年	2023年
総数	延長(m)	1 268 856	1 270 990	1 271 774	1 274 478	1 276 413
	面積(m ²)	7 149 514	7 173 936	7 196 700	7 216 315	7 228 566
規格改良済	延長	830 523	834 514	837 300	840 004	841 939
	面積	6 127 588	6 155 757	6 182 330	6 201 945	6 214 196
13.0m以上	延長	6 468	5 191	4 789	4 819	4 146
	面積	134 650	114 213	107 751	108 355	97 652
5.5m以上13.0m未満	延長	112 592	114 670	115 740	115 955	116 764
	面積	1 523 043	1 559 261	1 576 831	1 578 578	1 591 054
5.5m未満	延長	711 463	714 653	716 771	719 230	721 029
	面積	4 469 895	4 482 283	4 497 748	4 515 012	4 525 490
未改良	延長	438 333	436 476	434 474	434 474	434 474
	面積	1 021 926	1 018 179	1 014 370	1 014 370	1 014 370
5.5m以上	延長	-	-	-	-	-
	面積	-	-	-	-	-
3.5m以上5.5m未満	延長	2 689	2 689	2 689	2 689	2 689
	面積	9 448	9 448	9 448	9 448	9 448
3.5m未満	延長	435 644	433 787	431 785	431 785	431 785
	面積	1 012 478	1 008 731	1 004 922	1 004 922	1 004 922

資料 道路部道路管理課

3 車道幅員別市内道路の延長、面積

(各年4月1日現在)

区分		2018年	2019年	2020年	2021年	2022年
総数	延長(km)	1 351	1 353	1 355	1 355	1 357
	面積(km ²)	8.627	8.669	8.693	8.716	8.732
規格改良済	延長	908	912	916	918	921
	面積	7.586	7.635	7.663	7.689	7.705
13.0m以上	延長	17	17	16	15	15
	面積	0.528	0.533	0.514	0.507	0.508
5.5m以上13.0m未満	延長	174	175	177	178	178
	面積	2.554	2.566	2.601	2.619	2.620
5.5m未満	延長	715	719	722	724	726
	面積	4.504	4.535	4.547	4.563	4.577
未改良	延長	443	440	438	436	436
	面積	1.040	1.034	1.03	1.026	1.026
5.5m以上	延長	0.075	0.075	0.075	0.075	0.075
	面積	0.002	0.002	0.002	0.002	0.002
3.5m以上5.5m未満	延長	3	3	3	3	3
	面積	0.011	0.011	0.011	0.011	0.011
3.5m未満	延長	440	437	435	433	433
	面積	1.025	1.019	1.016	1.012	1.012

資料 東京都道路現況調査

注1) 道路とは道路法による道路(高速自動車道、一般国道、都道及び市道)である

注2) 総数と内訳の合計は、必ずしも一致しない

4 舗装別市道の延長、面積

(各年4月1日現在)

区分		2019年	2020年	2021年	2022年	2023年
総数	延長(m)	1 268 856	1 270 990	1 271 774	1 274 478	1 276 413
	面積(m ²)	7 149 514	7 173 936	7 196 700	7 216 315	7 228 566
コンクリート	延長	10 257	10 257	10 257	10 257	10 257
	面積	58 385	58 385	58 385	58 385	58 385
高級アスファルト	延長	859 156	863 147	865 933	868 637	870 572
	面積	5 588 725	5 616 644	5 643 319	5 662 934	5 675 185
ブロック	延長	966	966	966	966	966
	面積	10 259	10 259	10 259	10 259	10 259
コンクリート平坂	延長	-	-	-	-	-
	面積	106 579	106 579	106 579	106 579	106 579
簡易	延長	18 621	18 621	18 621	18 621	18 621
	面積	335 013	335 013	335 013	335 013	335 013
砂利	延長	379 856	377 999	375 997	375 997	375 997
	面積	1 016 297	1 012 175	1 008 366	1 008 366	1 008 366
その他	延長	-	-	-	-	-
	面積	34 256	34 881	34 779	34 779	34 779

資料 道路部道路管理課

5 舗装別市内道路の延長、面積

(各年4月1日現在)

区分		2018年	2019年	2020年	2021年	2022年
総数	延長(m)	1 351 682	1 353 013	1 355 110	1 355 894	1 357 987
	面積(m ²)	8 627 245	8 669 523	8 693 869	8 716 633	8 732 818
コンクリート	延長	10 819	10 796	10 789	10 789	10 796
	面積	194 916	194 704	194 976	194 976	195 374
高級アスファルト	延長	938 805	942 650	946 611	949 397	951 483
	面積	6 453 813	6 497 544	6 525 467	6 552 142	6 568 343
ブロック	延長	966	966	966	966	966
	面積	28 980	28 606	28 606	28 606	24 844
コンクリート平坂	延長	-	-	-	-	-
	面積	112 512	112 984	112 984	112 984	116 610
簡易	延長	18 621	18 745	18 745	18 745	18 745
	面積	575 338	576 414	576 140	576 140	576 134
砂利	延長	382 471	379 856	377 999	375 997	375 997
	面積	1 022 027	1 016 297	1 012 175	1 008 366	1 008 366
その他	延長	-	-	-	-	-
	面積	239 659	242 974	243 521	243 419	243 147

資料 東京都道路現況調査

6 市道の橋梁数、延長及び面積

(各年4月1日現在)

橋の種別		2019年	2020年	2021年	2022年	2023年
総数	橋数	207	207	209	210	210
	延長(m)	2 350	2 350	2 382	2 419	2 419
	面積(m ²)	17 440	17 440	17 867	18 613	18 613
鋼橋	橋数	42	42	42	42	42
	延長	900	900	900	900	900
	面積	7 748	7 748	7 748	7 748	7 748
石およびコンクリート橋	橋数	165	165	167	168	168
	延長	1 450	1 450	1 482	1 519	1 519
	面積	9 692	9 692	10 119	10 865	10 865

資料 道路部道路管理課

7 市道交通安全施設の延長、箇所数

(各年4月1日現在)

年度	延べ歩道延長 (km)	街路灯	防護柵 (km)	道路反射鏡	自転車駐車場
2019年度	247.3	30 739	38.5	2 623	31
2020年度	250.9	30 808	39.2	2 643	30
2021年度	252.7	31 342	40.7	2 656	31
2022年度	252.7	31 520	41.0	2 666	34
2023年度	254.3	31 651	41.2	2 677	35

資料 道路部道路整備課

資料 道路部道路管理課

資料 道路部道路維持課

注) 防護柵の数値は小数点第2位を四捨五入したもの

2 上水道

1 給水件数、給水人口及び普及率

年度	行政区域 内人口	給水区域内		普及率 (%)
		給水件数	給水人口	
2018年度	433 938	204 786	433 919	99.996
2019年度	434 407	206 564	434 388	99.996
2020年度	434 549	208 658	434 530	99.996
2021年度	432 486	211 169	432 467	99.996
2022年度	433 032	212 848	433 014	99.996

資料 東京都水道局多摩水道改革推進本部

注1) 行政区域内人口は、各年度10月1日現在の東京都総務局統計部「東京の人口(推計)」から算出

注2) 普及率は(給水人口)÷(行政区域内人口)×100(%)にて算出

2 料金適用区分別給水件数

適用区分		2018年度	2019年度	2020年度	2021年度	2022年度
総数		204 786	206 564	208 658	211 169	212 848
口径	13mm	36 446	36 351	36 246	36 156	36 233
	20mm	158 547	160 284	162 349	164 956	166 400
	25mm	5 145	5 180	5 237	5 298	5 319
	30mm	712	707	702	665	657
	40mm	1 667	1 752	1 788	1 683	1 761
	50mm	1 989	2 005	2 051	2 132	2 200
	75mm	266	269	268	263	262
	100mm	12	13	14	12	12
	150mm	1	1	1	2	2
200mm以上	1	2	2	2	2	

資料 東京都水道局多摩水道改革推進本部

注) 給水件数は一般用、共同住宅、公衆浴場、公衆用栓の合計値(局施設は含まない)

3 下水道

1 処理区域、普及率 (面積単位 ha)

(各年3月31日現在)

区域・普及率		2019年	2020年	2021年	2022年	2023年
行政区域	面積	7 155	7 155	7 155	7 155	7 155
	世帯数	196 335	198 544	201 449	203 787	206 128
	人口	428 706	428 851	429 645	430 803	431 018
処理区域	面積	5 000	5 012	5 038	5 106	5 012
	世帯数	193 663	195 799	199 085	201 276	203 929
	人口	423 564	423 750	425 056	426 224	426 923
普及率 (%)	面積	69.9	70.1	70.4	71.4	70.0
	世帯数	98.6	98.6	98.8	98.8	98.9
	人口	98.8	98.8	98.9	98.9	99.0
終末処理場数 (箇所)		2	2	2	2	2

資料 下水道部下水道整備課

2 施設別下水処理量、発生汚泥量 (単位 千m³)

年度	総数		成瀬クリーンセンター		鶴見川クリーンセンター	
	下水処理量	発生汚泥量	下水処理量	発生汚泥量	下水処理量	発生汚泥量
2018年度	42 011	685	26 846	477	15 165	208
2019年度	44 520	714	28 454	463	16 066	251
2020年度	44 329	726	28 169	469	16 160	257
2021年度	45 337	718	29 083	467	16 254	251
2022年度	43 507	723	27 821	470	15 686	253

資料 下水道部水再生センター

注) 発生汚泥量は脱水前による

4 公園

1 都市公園数、面積 (面積単位 百㎡)

(各年4月1日現在)

区分		2019年	2020年	2021年	2022年	2023年
総数	公園数	715	717	718	720	728
	面積	30 630	31 958	31 983	32 053	33 822
街区公園	公園数	493	494	495	496	500
	面積	6 471	6 473	6 498	6 501	6 432
近隣公園	公園数	21	21	21	21	22
	面積	4 018	4 018	4 018	4 018	4 267
地区公園	公園数	7	7	7	7	7
	面積	3 409	3 409	3 409	3 409	3 410
総合公園	公園数	4	4	4	4	4
	面積	7 096	7 096	7 096	7 096	7 323
運動公園	公園数	2	2	2	2	2
	面積	841	1 030	1 030	1 030	1 030
特殊公園	公園数	5	6	6	6	6
	面積	2 754	3 884	3 884	3 884	3 884
広場公園	公園数	2	2	2	2	2
	面積	2	2	2	2	2
都市緑地	公園数	181	181	181	182	185
	面積	6 039	6 046	6 046	6 113	7 476

資料 都市づくり部公園緑地課

注1) 都市緑地には緑道を含む

注2) 総数と内訳の合計は、必ずしも一致しない

2 主要公園面積、所在地等
(面積単位 m²)

(2023年4月1日現在)

公園名		所在地	面積	設置年月日		
都市公園	543ヶ所		2 632 844.85			
1	街区公園	500ヶ所	641 442.71			
	鶴川鶴の子児童公園	鶴川3丁目23番、24番	7 298.73	1968.	8.	1
	南つくし野やなぎ公園	南つくし野3丁目14番地	6 369.87	1971.	11.	17
	南つくし野こうま公園	南つくし野2丁目30番地1	5 204.42	1971.	11.	17
	玉川学園なかよし公園	玉川学園6丁目2383番地1	8 066.59	1972.	12.	27
	金森わさび田児童公園	金森東3丁目1073番	5 078.51	1972.	12.	27
	能ヶ谷町平和台第2児童公園	能ヶ谷7丁目1598番地225	5 992.74	1974.	3.	7
	成瀬台庚申塚公園	成瀬台2丁目31番地	11 766.82	1975.	2.	10
	成瀬台公園	成瀬台3丁目7番地	5 723.92	1975.	2.	10
	ゆうき山公園	金井町2882番地2	7 282.02	1979.	3.	31
	南成瀬中央公園	南成瀬1丁目10番地	5 397.29	1979.	3.	31
	成瀬観性寺公園	西成瀬2丁目2741番1	5 148.15	1984.	11.	23
	小山田桜台児童公園	小山田桜台1丁目8番地3	9 944.85	1985.	1.	1
	三輪ゆりの木通り公園	三輪緑山3丁目14番地	5 104.99	1987.	1.	1
	三輪さくら通り公園	三輪緑山2丁目19番地	8 277.08	1988.	7.	1
	金井森の丘公園	金井6丁目1255番地133	6 037.99	1988.	10.	1
	小山田桜台こぶし児童公園	小山田桜台2丁目16番地33	6 629.34	1993.	7.	8
	成瀬東公園	成瀬3丁目6番地1	5 108.86	1997.	9.	17
	能ヶ谷いずみ公園	能ヶ谷5丁目3023番地7	7 330.09	2004.	3.	12
	小山多摩境公園	小山ヶ丘3丁目18番	5 956.16	2004.	8.	3
	真光寺宮の下公園	真光寺町1114番1	5 635.43	2005.	10.	19
	根岸公園	根岸1丁目16番1	7 510.05	2007.	7.	19
	根岸日向根公園	根岸町1006番5	11 002.25	2007.	7.	19
	上小山田風の丘公園	上小山田町3018番地	7 919.86	2007.	12.	12
	外 476ヶ所		481 656.70			
2	近隣公園	22ヶ所	426 648.25			
	鶴川中央公園	鶴川6丁目6番	19 719.00	1968.	8.	1
	つくし野セントラルパーク	つくし野3丁目19番地	17 226.00	1968.	10.	16
	山崎自然公園	山崎町1563番地	14 705.15	1977.	9.	1
	恩廻公園	三輪町539番地72	7 494.21	1984.	1.	1
	成瀬うさぎ谷戸公園	西成瀬1丁目2738番3	24 838.52	1984.	11.	23
	谷戸池公園	小山田桜台1丁目19番地1	29 565.08	1985.	1.	1
	木曾山崎公園	本町田1966番1	20 391.60	1985.	10.	1
	山崎公園	山崎町1025番地1	10 000.31	1986.	1.	1
	三輪中央公園	三輪緑山3丁目21番地	9 282.41	1987.	1.	1
	松葉公園	高ヶ坂7丁目1043番	10 679.00	1989.	1.	1
	金井遊歩公園	金井2丁目6番	10 931.47	1991.	1.	1
	下小山田山王林公園	下小山田町2805番地	15 426.94	1997.	3.	28
	小山白山公園	小山ヶ丘5丁目4番	23 817.40	1997.	7.	31
	成瀬奈良谷戸公園	成瀬3丁目16番地1	15 621.97	1997.	9.	17
	松葉谷戸公園	金森東1丁目1076番2	24 681.77	2003.	4.	16
	能ヶ谷空と緑の森公園	能ヶ谷4丁目3036番地3	28 608.37	2004.	3.	12
	真光寺公園	真光寺2丁目2番1号	37 593.33	2004.	3.	17
	広袴公園	広袴3丁目4番1	18 000.16	2004.	4.	5
	小山馬場谷戸公園	小山ヶ丘1丁目1番	20 695.33	2004.	8.	3
	小山田端自然公園	小山ヶ丘5丁目8番	21 455.30	2004.	8.	3
	小山上沼公園	小山ヶ丘3丁目1番1	34 599.30	2004.	8.	3
	南大谷公園	南大谷1140番1	11 315.63	2006.	4.	24

2 主要公園面積、所在地等（続き）

（面積単位 m²）

（2023年4月1日現在）

公園名		所在地	面積	設置年月日	
3	地区公園	7ヶ所	340 947.35		
	かしの木山自然	公園	55 085.61	1988.	4. 1
	凶師日影坂下	公園	37 669.55	1996.	4. 5
	沢谷戸自然	公園	31 248.13	1997.	12. 1
	三ツ目山	公園	76 825.63	2004.	8. 3
	小野路	公園	76 219.88	2006.	4. 10
	山王塚	公園	32 084.75	2006.	6. 16
	上小山田みつやせせらぎ	公園	31 813.80	2007.	12. 12
4	総合公園	4ヶ所	732 271.06		
	日向山	公園	72 227.09	1971.	12. 13
	忠生	公園	81 899.03	1977.	3. 31
	野津田	公園	420 914.03	1990.	10. 1
	相原中央	公園	157 230.91	2005.	4. 16
5	運動公園	2ヶ所	102 996.18		
	町田中央	公園	31 921.00	1970.	12. 28
	鶴間	公園	71 075.18	1979.	7. 1
6	特殊公園	6ヶ所	388 363.34		
	薬師池	公園	141 654.28	1976.	4. 1
	芹ヶ谷	公園	138 458.70	1982.	4. 1
	民権の森	公園	14 407.20	1990.	1. 1
	堂之坂	公園	5 444.00	1990.	4. 1
	鞍掛の松	公園	288.21	2004.	4. 5
	薬師池西公園	公園	88 110.95	2020.	4. 1
7	広場公園	2ヶ所	175.96		
	まちだの泉		26.95	1999.	12. 28
	原町田境橋広場		149.01	2000.	10. 12

資料 都市づくり部公園緑地課

注) 本表の都市公園には都市緑地及び緑道は含まない

3 町別公園数、面積
(面積単位 百㎡)

(2023年4月1日現在)

町名	総数		都市公園		都市緑地		その他	
	園数	面積	園数	面積	園数	面積	園数	面積
総数	819	44 711	543	26 346	185	7 476	91	10 889
相原町	27	6 577	18	1 703	2	1 305	7	3 570
旭町	5	328	5	328	-	-	-	-
大蔵町	19	131	16	79	3	52	-	-
小川	9	212	8	203	1	9	-	-
小野路町	15	1 518	8	815	4	125	3	579
小山ヶ丘	24	3 164	8	1 862	16	1 302	-	-
小山田桜台	18	1 237	6	498	12	739	-	-
小山町	44	804	23	197	13	452	8	155
金井(丁目)	52	1 125	33	568	17	501	2	56
金井ヶ丘	37	466	28	262	9	204	-	-
金井町	-	-	-	-	-	-	-	-
金森	21	455	15	165	1	4	5	286
金森東	14	400	9	336	2	9	3	55
上小山田町	13	439	11	433	2	6	-	-
木曾西	10	97	10	97	-	-	-	-
木曾東	9	69	9	69	-	-	-	-
木曾町	-	-	-	-	-	-	-	-
高ヶ坂	15	228	14	203	1	25	-	-
下小山田町	11	407	8	278	2	96	1	33
真光寺(丁目)	11	1 025	7	485	4	540	-	-
真光寺町	6	72	4	70	2	2	-	-
函師町	33	1 355	21	543	6	216	6	596
忠生	8	947	8	947	-	-	-	-
玉川学園	24	227	23	197	-	-	1	30
つくし野	11	374	8	305	2	11	1	58
鶴川	13	548	10	449	2	56	1	43
鶴間	10	857	7	732	-	-	3	125

3 町別公園数、面積（続き）

（面積単位 百㎡）

（2023年4月1日現在）

町名	総数		都市公園		都市緑地		その他	
	園数	面積	園数	面積	園数	面積	園数	面積
常盤町	14	469	6	45	6	26	2	398
中町	2	16	2	16	-	-	-	-
成瀬	16	922	8	312	4	96	4	514
成瀬が丘	5	64	5	64	-	-	-	-
成瀬台	13	393	7	336	6	57	-	-
西成瀬	13	1 186	11	907	-	-	2	278
根岸（丁目）	4	152	3	131	-	-	1	21
根岸町	2	111	1	110	1	1	-	-
能ヶ谷	42	1 102	25	605	12	394	5	103
野津田町	28	7 141	16	5 883	6	286	6	972
原町田	12	1 665	8	1 411	2	3	2	251
東玉川学園	12	413	7	77	3	4	2	332
広袴（丁目）	5	303	3	189	2	114	-	-
広袴町	3	374	1	10	-	-	2	364
藤の台	-	-	-	-	-	-	-	-
本町田	52	3 254	34	2 042	8	17	10	1 194
南大谷	14	170	14	170	-	-	-	-
南つくし野	9	284	6	201	1	1	2	82
南成瀬	20	439	11	368	8	48	1	23
南町田	14	134	9	70	4	8	1	56
三輪町	10	404	6	150	-	-	4	254
三輪緑山	28	1 150	13	659	15	490	-	-
森野	14	166	10	40	1	1	3	125
薬師台	10	659	7	419	3	240	-	-
矢部町	1	2	1	2	-	-	-	-
山崎（丁目）	2	13	2	13	-	-	-	-
山崎町	15	658	10	288	2	35	3	335

資料 都市づくり部公園緑地課

注1) 本表の都市公園には都市緑地及び緑道を含まない

注2) 都市緑地には緑道を含む

注3) その他は、都市公園以外の公園及び市立公園以外の施設の合計

注4) 総数と内訳の合計は必ずしも一致しない

6 保健・衛生

1 保健

1 市内医療施設数、病床数

(施設数は各年度末現在)
(病床数は各年度6月1日現在)

医療施設	2018年度	2019年度	2020年度	2021年度	2022年度
施設数	1 113	1 127	1 141	1 153	1 155
病院	20	20	20	20	20
一般診療所	329	341	338	342	344
歯科診療所	235	233	237	240	238
助産所	4	4	6	7	7
施術所	353	355	362	365	366
薬局	172	174	178	179	180
病床数	4 100	4 044	3 964	3 986	3 986
一般	1 533	1 477	1 507	1 589	1 589
精神	1 502	1 502	1 502	1 502	1 502
感染症	-	-	-	-	-
療養	1 065	1 065	955	895	895
結核	-	-	-	-	-

資料 保健所保健総務課

注) 病床数は病院のみ計上

2 資格別医療従事者数

(隔年12月31日現在)

隔年	総数	医師	歯科医師	薬剤師	保健師・助産師・ 看護師・准看護師
2014年	5 084	616	318	976	3 174
2016年	5 341	671	337	1 018	3 315
2018年	5 564	659	313	1 075	3 517
2020年	5 817	693	338	1 090	3 696
2022年	5 258	644	329	910	3 375

資料 保健所保健総務課

注) 隔年の年末届出受理数である

3 休祝日、夜間等救急診療施設数等

(1) 休祝日救急診療

年度	休祝日救急患者診療		休祝日急病患者診療 (初療)	
	病医院数	患者数	病医院数	患者数
2018年度	219	8 370	219	6 432
2019年度	228	7 583	228	6 262
2020年度	216	4 668	216	2 442
2021年度	216	4 669	211	3 079
2022年度	216	4 553	214	4 359

年度	休日歯科応急診療		休日・準夜急患こども クリニック (日中帯)	
	医院数	患者数	医院数	患者数
2018年度	1	470	1	4 629
2019年度	1	519	1	4 251
2020年度	1	325	1	1 027
2021年度	1	308	1	1 598
2022年度	1	316	1	1 848

資料 保健所保健総務課

注) 休日歯科は健康福祉会館内休日歯科応急診療所

3 休祝日、夜間等救急診療施設数等 (続き)

(2) 平日・土曜日の時間外及び夜間救急患者診療

年度	従事病院数	患者数
2018年度	292	3 432
2019年度	290	3 297
2020年度	293	2 242
2021年度	293	2 294
2022年度	293	2 415

資料 保健所保健総務課

3 休祝日、夜間等救急診療施設数等 (続き)

(3) 小児準夜急病患者診療

年度	診療日数	医院数	患者数
2018年度	365	1	5 378
2019年度	366	1	5 109
2020年度	365	1	1 450
2021年度	365	1	2 270
2022年度	365	1	2 527

資料 保健所保健総務課

4 主要死因別死亡数

主要死因	2017年	2018年	2019年	2020年	2021年
総数	3 783	3 865	3 998	4 078	4 292
脳血管疾患	300	289	316	248	298
悪性新生物	1 111	1 131	1 136	1 239	1 172
心疾患	592	627	687	635	618
肺炎	285	263	253	233	203
不慮の事故	105	100	89	92	101
自殺	51	67	60	67	66
高血圧性疾患	22	19	24	22	14
老衰	281	301	385	442	526
肝疾患	43	41	33	45	47
その他の全死因	993	1 027	1 015	1 055	1 247

資料 保健所保健総務課

注)厚生労働省の人口動態調査の調査票情報を利用して町田市において独自集計した

5 年齢（10歳階級）、主要死因別死亡数

(2021年)

主要死因	総数	0～14歳	15～24歳	25～34歳	35～44歳
総数	4 292	7	16	15	44
脳血管疾患	298	1	-	1	6
悪性新生物	1 172	-	2	1	10
心疾患	618	-	-	1	7
肺炎	203	-	-	-	-
不慮の事故	101	-	-	1	1
自殺	66	-	12	9	10
高血圧性疾患	14	-	-	-	-
老衰	526	-	-	-	-
肝疾患	47	-	-	-	2
その他の全死因	1 247	6	2	2	8

主要死因	45～54歳	55～64歳	65～74歳	75歳以上
総数	120	202	563	3 325
脳血管疾患	13	17	32	228
悪性新生物	36	91	268	764
心疾患	15	27	74	494
肺炎	1	1	13	188
不慮の事故	5	2	10	82
自殺	12	6	8	9
高血圧性疾患	-	1	-	13
老衰	-	-	1	525
肝疾患	8	6	8	23
その他の全死因	30	51	149	999

資料 保健所保健総務課

注)厚生労働省の人口動態調査の調査票情報を利用して町田市において独自集計した

6 成人健康診査受診者数及びメタボリック判定結果
(単位 人)

年度	特定健康診査			後期高齢者健康診査		
	受診者数	基準 該当者数	予備群 該当者数	受診者数	基準 該当者数	予備群 該当者数
2018年度	28 531	4 786	3 081	29 118	5 014	3 559
2019年度	27 354	4 666	3 040	29 895	5 323	3 688
2020年度	25 271	4 759	2 790	29 791	5 619	3 671
2021年度	25 927	4 879	2 796	29 500	5 549	3 479
2022年度	24 676	4 699	2 668	31 522	5 914	3 637

年度	健康増進健康診査			
	40歳以上			18～39歳
	受診者数	基準 該当者数	予備群 該当者数	
2018年度	1 538	439	203	2 456
2019年度	1 538	456	201	2 276
2020年度	1 333	416	171	2 345
2021年度	1 400	412	161	2 076
2022年度	1 426	440	188	2 056

資料 いきいき生活部保険年金課
資料 保健所健康推進課

注) 特定健康診査の値は法定報告の値

7 がん検診受診者数、受診結果
(単位 人)

年度	子宮頸がん検診			乳がん検診			大腸がん検診		
	受診者数	要精密 検査者数 (延べ数)	がん 発見者数	受診者数	要精密 検査者数	がん 発見者数	受診者数	要精密 検査者数	がん 発見者数
2018年度	11 788	246	5	7 845	876	24	22 038	1 772	89
2019年度	8 074	208	1	7 413	697	23	21 794	1 849	93
2020年度	9 409	r 253	3	7 732	781	35	22 453	r 2 026	103
2021年度	9 959	r 251	r 0	8 671	976	r 29	23 535	1 792	r 81
2022年度	10 391	259	3	7 951	781	22	24 103	1 836	77

年度	前立腺がん検診			胃がんリスク検診(ABC検診)			肺がん検診		
	受診者数	要精密 検査者数	がん 発見者数	受診者数	要精密 検査者数	がん 発見者数	受診者数	要精密 検査者数	がん 発見者数
2018年度	2 874	162	27	5 812	1 797	16	…	…	…
2019年度	2 728	147	19	3 461	961	10	…	…	…
2020年度	2 206	109	7	3 178	862	13	…	…	…
2021年度	…	…	…	3 262	804	r 12	…	…	…
2022年度	…	…	…	2 890	683	2	1 404	71	0

資料 保健所健康推進課

注) 前立腺がん検診は2020年度をもって終了

注) 肺がん検診は2022年度10月から開始

8 予防接種接種者数

予防接種別			2018年度	2019年度	2020年度	2021年度	2022年度
総数			121 798	120 035	144 237	121 977	139 407
四種混合	第1期初回	第1回	2 641	2 544	2 438	2 274	2 278
		第2回	2 714	2 680	2 514	2 306	2 326
		第3回	2 705	2 691	2 559	2 318	2 317
三種混合	第1期追加	第1回	2 886	2 917	2 996	2 591	2 447
		第2回	-	-	13	-	-
		第3回	-	1	-	-	-
二種混合	第1期追加	第1回	1	-	1	-	-
		第2期	3 191	3 032	3 217	3 004	2 732
		第3回	-	-	-	-	-
不活化ポリオ	第1期初回	第1回	1	-	-	-	-
		第2回	3	-	-	-	-
		第3回	14	-	-	-	-
風しん	第1期追加	第1回	32	9	1	3	1
		第2期	-	850	1 022	406	685
		第3期	-	-	-	-	-
MR混合	第1期	第1回	2 824	2 758	2 591	2 464	2 453
		第2期	3 330	3 208	3 269	3 302	3 064
		第3期	541	228	141	97	80
日本脳炎	町田市独自制度	第1回	3 838	3 172	3 190	2 617	2 774
		第2回	3 851	3 209	3 244	2 692	2 661
		第3回	3 762	3 192	2 985	1 555	3 775
日本脳炎 (特例)	第1期追加	第1回	3 820	3 448	3 035	1 109	3 979
		第2回	202	121	67	36	10
		第3回	223	143	79	41	14
BCG	初回	第1回	485	325	190	73	49
		第2回	276	240	168	87	89
		第3回	2 622	2 625	2 538	2 296	2 290
HIB	追加	第1回	2 626	2 584	2 402	2 313	2 266
		第2回	2 645	2 581	2 477	2 290	2 294
		第3回	2 681	2 569	2 554	2 287	2 301
小児用肺炎球菌	初回	第1回	2 827	2 632	2 858	2 493	2 434
		第2回	2 627	2 598	2 402	2 314	2 267
		第3回	2 666	2 608	2 486	2 293	2 296
B型肝炎	追加	第1回	2 685	2 640	2 494	2 288	2 301
		第2回	2 800	2 780	2 649	2 494	2 434
		第3回	2 612	2 570	2 384	2 311	2 257
水痘	第1回	第1回	2 638	2 582	2 461	2 288	2 288
		第2回	2 663	2 565	2 517	2 311	2 301
		第3回	2 663	2 565	2 517	2 311	2 301
ロタウイルス (注2)	ロタリックス	第1回	2 836	2 776	2 633	2 466	2 447
		第2回	2 745	2 761	2 806	2 489	2 380
		第3回	-	-	776	1 653	1 622
ロタテック	第1回	第1回	-	-	665	1 614	1 638
		第2回	-	-	321	614	598
		第3回	-	-	290	617	599
ヒトパピローマウイルス感染症 (注3)	第1回	第1回	-	-	228	625	594
		第2回	38	107	419	924	1 767
		第3回	31	86	322	832	1 521
大人の風しん	第1回	第1回	21	57	192	669	949
		第2回	31	86	322	832	1 521
		第3回	21	57	192	669	949
大人のMR混合							
高齢者インフルエンザ							
高齢者肺炎球菌							
			203	15	15	8	9
			583	443	331	407	448
			39 963	44 045	66 823	51 254	62 278
			5 945	3 642	4 474	2 851	3 094

資料 保健所保健予防課

注1) 風しん第5期の定期予防接種は2019年5月から2024年度末まで実施

注2) ロタウイルスの予防接種は2020年度10月から定期予防接種化(集計開始)

注3) ヒトパピローマウイルス感染症は、2022年度から2024年度まで対象者を拡大して実施

9 環境・食品衛生監視対象施設数

(各年度末現在)

種別	2018年度	2019年度	2020年度	2021年度	2022年度
環境衛生関係	1 043	1 051	1 064	1 078	1 096
理容所	185	182	181	180	178
美容所	540	549	574	593	622
クリーニング所	197	194	185	178	172
コインランドリー	30	34	35	37	37
公衆浴場業	27	27	24	26	25
旅館等	31	33	33	33	32
常設興行場	14	14	14	14	14
プール	19	18	18	17	16
食品衛生関係	6 890	6 928	6 895	3 693	3 668
飲食店営業	2 906	2 977	2 941	2 992	3 025
食肉販売業	323	321	349	194	181
魚介類販売業	309	308	315	176	158
乳類販売業	614	594	568	331	304
食料品等販売業	582	572	566	-	-
アイスクリーム類販売業	626	626	626	-	-
菓子販売業	867	867	867	-	-
魚介類加工品販売業	663	663	663	-	-

資料 保健所生活衛生課

注1) コインランドリーは、要綱により町田市保健所に届出のあった数値である

注2) 食料品等販売業、アイスクリーム類販売業、菓子販売業、魚介類加工品販売業の許可・届出制度は、関係法令の改廃により廃止された

2 町田市民病院

1 診療科別外来患者数

診療科	2018年度	2019年度	2020年度	2021年度	2022年度
総数	274 809	261 405	226 469	238 925	237 585
内科	57 780	54 443	51 270	52 563	51 319
循環器内科	19 955	18 691	16 505	17 229	17 610
漢方内科	3 270	3 256	-	-	-
外科	17 736	17 844	17 025	17 876	16 733
心臓血管外科	1 587	1 958	1 716	1 791	1 838
整形外科	22 593	22 560	16 667	17 865	16 063
脳神経外科	6 220	5 737	5 462	5 597	5 467
脳神経内科	6 476	6 969	6 820	7 336	6 224
形成外科	4 331	4 270	3 290	3 765	3 945
精神科	18 492	18 137	16 991	16 963	16 573
小児科	15 134	14 028	10 313	10 850	10 550
皮膚科	12 364	11 367	9 871	10 309	10 911
ひ尿器科	22 532	20 110	18 310	19 336	18 807
産婦人科	18 652	17 833	15 632	16 401	17 696
眼科	14 082	12 995	12 430	12 316	12 084
耳鼻いんこう科	9 105	7 866	3 946	4 933	6 526
放射線科	1 546	914	657	572	580
麻酔科	1 734	1 894	1 523	1 675	1 860
歯科・歯科口腔外科	21 220	20 533	18 041	21 548	22 799

資料 町田市民病院事務部経営企画室

2 診療科別入院患者数、病床数

区分	2018年度	2019年度	2020年度	2021年度	2022年度
診療科別入院患者数					
総数	128 002	127 406	111 994	114 371	105 914
内科	38 743	39 305	38 352	39 355	35 777
循環器内科	10 001	8 497	7 923	7 312	7 264
外科	14 365	15 467	14 702	15 245	13 167
心臓血管外科	2 162	3 335	2 306	2 211	2 024
整形外科	16 790	16 865	12 428	13 066	11 915
脳神経外科	7 315	7 618	6 966	6 482	6 485
脳神経内科	4 472	5 463	5 712	5 092	3 292
形成外科	671	761	637	451	360
小児科	6 666	6 070	4 069	5 365	4 421
皮膚科	736	623	258	155	289
ひ尿器科	8 971	8 195	7 246	7 320	7 110
産婦人科	12 246	10 141	8 033	8 733	9 138
眼科	1 800	2 257	1 857	1 338	1 485
耳鼻いんこう科	1 712	1 476	-	867	1 912
歯科・歯科口腔外科	1 352	1 333	1 505	1 379	1 275
病床数	447	447	447	447	447

資料 町田市民病院事務部経営企画室

3 外来、入院別診療日数、患者数等

区分	2018年度	2019年度	2020年度	2021年度	2022年度
外来患者					
診療実日数	244	241	243	242	243
延患者数	274 809	261 405	226 469	238 925	237 585
金額（千円）	3 234 871	3 210 541	2 945 244	3 086 595	2 948 430
1日平均患者数	1 126	1 085	932	987	978
1人当たり金額（円）	11 771	12 282	13 005	12 919	12 410
入院患者					
診療実日数	365	366	365	365	365
延患者数	128 002	127 406	111 994	114 371	105 914
金額（千円）	7 847 985	8 125 761	7 342 708	7 748 505	7 513 547
1日平均患者数	351	348	307	313	290
1人当たり金額（円）	61 311	63 778	65 563	67 749	70 940

資料 町田市民病院事務部経営企画室

4 項目別臨床検査件数

検査項目	2018年度	2019年度	2020年度	2021年度	2022年度
総数	2 908 223	2 849 364	2 592 433	2 693 589	2 568 962
一般	424 657	390 655	342 861	350 829	355 710
血液	634 498	626 538	573 273	595 718	572 005
生化学	1 529 753	1 511 667	1 377 090	1 459 494	1 410 843
細菌	11 553	11 037	10 163	10 452	9 606
血清(感染症含む)	109 656	109 857	96 905	69 943	67 403
免疫(交差試験含む)	69 707	70 622	69 593	76 095	87 491
心音心電(ホルター、 トレットミル)	20 413	20 094	18 083	19 029	18 926
肺機能基礎代謝	2 275	2 304	738	371	405
尿素呼気	550	459	391	272	249
脳波	485	478	438	429	396
ガス分析	11 866	12 513	11 872	11 921	12 019
A B I（脈波）	684	838	672	734	720
耳鼻科的検査	2 119	2 049	932	1 241	1 496
新生児聴力検査	612	531	458	467	491
超音波(腹・心・他)	9 553	9 554	10 131	11 365	10 850
呼気NO濃度検査 注1)	-	-	-	199	218
委託	70 217	70 227	69 567	75 646	10 850
受託	-	-	-	-	-
病理 注2)	9 625	9 941	9 266	9 384	9 284

資料 町田市民病院事務部経営企画室

注1)呼気No濃度検査は2021年4月から集計開始

注2)病理は2019年4月からシステム更新に伴い集計方法を変更

3 清掃

1 し尿収集量、処分量及び作業日数等

区分	2018年度	2019年度	2020年度	2021年度	2022年度
収集					
作業日数	244	240	243	242	243
収集量 (kℓ)	8 054	7 152	6 980	6 706	6 391
し尿	1 123	1 044	978	945	882
浄化槽汚泥	6 850	6 022	5 897	5 666	5 273
ディスポーザ汚泥	81	86	105	95	236
処理					
処理施設数	1	1	1	1	1
処分量 (kℓ)	8 054	7 152	6 980	6 706	6 391
施設処理	8 054	7 152	6 980	6 706	6 391
その他	-	-	-	-	-

資料 環境資源部循環型施設管理課
資料 下水道部下水道整備課

2 ごみ収集日数、収集量等

区分	2018年度	2019年度	2020年度	2021年度	2022年度
稼働日数	309	311	310	310	310
総数 (t)	107 600	109 902	111 369	109 556	107 824
直営収集	17 126	17 347	8 684	7 996	7 370
可燃物	16 523	16 768	70	87	87
不燃物	9	5	7 995	7 418	6 810
粗大ゴミ	-	-	-	-	-
剪定枝	594	574	619	491	473
委託収集	68 600	69 739	82 405	80 690	79 101
可燃物	46 169	46 897	65 725	63 999	62 715
不燃物	6 762	7 204	-	-	-
容器包装プラスチック	438	408	429	828	849
ビン・カン	3 685	3 654	3 972	3 822	3 659
粗大ゴミ	1 475	1 586	1 576	1 595	1 541
古紙・古着	8 834	8 780	9 423	9 129	8 961
有害ゴミ	149	133	156	143	156
拠点回収(ペットボトル・トレイ ・牛乳パック・小型家電)	339	317	293	297	319
集積所回収(ペットボトル)	749	760	831	877	901
持ち込み数	21 874	22 816	20 280	20 870	21 353
可燃物	19 300	20 020	17 417	17 704	18 312
不燃物	46	49	75	39	36
粗大ゴミ	1 356	1 647	1 705	1 903	1 978
剪定枝	1 073	993	994	1 138	931
広場	99	107	89	86	96

資料 環境資源部環境政策課
資料 環境資源部ごみ収集課

3 処理方法別ごみ処理量

処理方法	2018年度	2019年度	2020年度	2021年度	2022年度
清掃工場数	1	1	1	1	1
流動床式焼却炉数	4	4	4	2	2
処理量 (t)	107 714	110 040	111 384	108 738	104 683
焼却減少量	80 597	83 039	82 706	80 575	75 253
埋立量	-	-	-	-	-
たま広域資源循環組合への搬入量	7 646	7 744	8 176	7 967	9 315
埋立量	-	-	-	-	-
エコセメント化量 (セメント固化剤)	7 646 (12)	7 744 (4)	8 176 (4)	7 967 (8)	9 315 (0)
保管量	134	121	140	252	214
資源化量	19 268	19 049	20 277	19 620	19 700
鉄類	2 451	2 626	3 029	2 473	1 962
ビン・カン	3 685	3 654	3 972	3 790	3 627
再利用品	74	74	53	57	76
紙類	8 836	8 782	9 396	9 109	8 971
剪定枝	1 667	1 567	1 613	1 629	1 404
廃プラスチック	113	128	129	112	98
廃家電	132	141	156	156	163
ペットボトル・トレイ・牛乳パック	1 061	1 045	1 094	1 052	1 216
乾電池・蛍光管・ライター	140	149	148	142	151
ガラス・陶磁器	90	86	92	71	72
その他	1 019	797	595	1 029	1 960
搬出量	81	r 91	r 89	332	201
溶融	78	59	59	332	201
有害ゴミ	-	-	-	-	-
炉鉄残さ	3	8	5	-	-
資源化不適物	-	-	-	-	-
土砂・瓦礫	-	r 24	r 25	-	-

資料 環境資源部環境政策課

注1)セメント固化剤は、たま広域資源循環組合への搬入量の内数

注2)セメント固化剤は、焼却灰の飛散防止のため使用する薬剤なので処理量には含まない

注3)清掃工場は、町田リサイクル文化センターの建替えにより、町田市バイオエネルギーセンターが2022年1月に稼働開始し、それに伴い焼却炉数が変更

4 公害

1 公害関係苦情受付件数

年度	総数	ばい煙・ 粉じん	悪臭	騒音
2018年度	179	71	32	56
2019年度	156	59	20	60
2020年度	211	84	32	81
2021年度	197	59	36	64
2022年度	162	56	22	57

年度	振動	水質汚濁	土壌汚染	その他
2018年度	14	-	1	5
2019年度	15	1	-	1
2020年度	6	2	-	6
2021年度	21	11	-	6
2022年度	12	13	-	2

資料 環境資源部環境共生課

2 大気汚染物質測定平均値

年度・月次	オキシダント (ppm)	二酸化硫黄 (ppm)	一酸化窒素 (ppm)	二酸化窒素 (ppm)	浮遊粒子 状物質 (mg/m ³)	微小粒子状 物質PM2.5 (mg/m ³)
2018年度	0.036	0.001	0.002	0.011	0.016	0.011
2019年度	0.036	0.001	0.002	0.010	0.014	0.009
2020年度	0.035	0.001	0.001	0.010	0.013	0.008
2021年度	0.037	0.001	0.001	0.010	0.011	0.007
2022年度	0.035	0.001	0.001	0.010	0.011	0.008
2022年 4月	0.042	0.001	0.001	0.007	0.012	0.009
5月	0.045	0.001	-	0.007	0.011	0.008
6月	0.038	-	-	0.007	0.014	0.010
7月	0.027	-	0.001	0.005	0.011	0.007
8月	0.033	-	0.001	0.005	0.016	0.010
9月	0.029	0.001	0.001	0.006	0.011	0.007
10月	0.025	0.001	0.001	0.010	0.010	0.006
11月	0.023	0.001	0.002	0.013	0.010	0.007
12月	0.020	0.001	0.003	0.015	0.007	0.006
2023年 1月	0.022	0.001	0.003	0.015	0.008	0.008
2月	0.032	0.001	0.002	0.013	0.010	0.008
3月	0.037	0.001	0.002	0.010	0.014	0.009

資料 大気汚染常時測定結果報告
(東京都環境局ホームページ)

注1) オキシダントは、年度平均値は5時～20時の15時間の平均値月次平均値は24時間の平均値

注2) 年度平均値の測定地は、町田市金森測定局

3 光化学スモッグ（多摩南部）

年度	注意報発令回数	警報発令回数
2018年度	2	-
2019年度	1	-
2020年度	1	-
2021年度	3	-
2022年度	1	-

資料 環境資源部環境共生課

4 測定地点別主要河川の水質状況
(単位 mg/L)

河川・測定地点及び水質		2018年度	2019年度	2020年度	2021年度	2022年度
境川	風戸橋					
	pH (水素イオン濃度)	7.4	7.3	7.4	7.3	7.4
	BOD (生物化学的酸素要求量)	0.9	0.8	0.8	0.6	0.6
	DO (溶存酸素量)	11.5	10.0	9.0	9.3	7.3
	COD (化学的酸素要求量)	1.4	1.7	1.3	…	…
	SS (浮遊物質)	11	1	3	3	1
	MBAS (界面活性剤)	…	…	…	…	…
	根岸橋					
	pH	8.4	8.0	8.5	9.0	8.9
	BOD	1.1	1.1	1.4	1.3	2.0
	DO	12.2	11.1	r 12	r 13	12
	COD	3.1	2.6	3.5	3.8	3.2
	SS	2	1	3	2	3
	MBAS	<0.02	…	…	…	…
	鶴間一号橋					
	pH	7.6	8.0	7.9	8.0	8.1
	BOD	0.8	1.1	1.2	0.8	1.9
	DO	10.6	11.1	r 11	r 12	12
	COD	2.1	2.6	2.7	2.3	2.7
SS	2	1	3	2	2	
MBAS	<0.02	<0.02	<0.02	0.02	<0.02	
鶴見川	桜橋					
	pH	8.2	8.2	8.1	7.9	8.2
	BOD	0.8	1.5	0.6	0.6	0.6
	DO	10.9	9.9	r 11	r 13	11
	COD	2.1	3.1	2.3	…	…
	SS	1	2	2	1	2
	MBAS	…	…	…	…	…
	袋橋					
	pH	8.0	8.1	8.0	7.9	7.9
	BOD	0.9	1.4	0.7	0.7	0.5
	DO	11.6	10.8	r 11	r 13	11
	COD	2.7	2.8	2.2	…	…
	SS	3	2	3	2	2
	MBAS	…	…	…	…	…
	麻生橋					
	pH	7.9	7.8	8.3	8.0	7.9
	BOD	4.6	4.5	1.9	7.8	4.7
	DO	10.2	9.6	r 11	9.4	10
	COD	5.2	5.4	3.4	6.7	6.0
SS	4	1	4	3	3	
MBAS	0.02	<0.02	<0.02	0.03	<0.02	

4 測定地点別主要河川の水質状況（続き）

（単位 mg/L）

河川・測定地点及び水質		2018年度	2019年度	2020年度	2021年度	2022年度
恩田川 稲荷坂橋	pH	8.2	8.3	8.2	8.0	7.7
	BOD	0.8	1.0	0.7	0.5	<0.5
	DO	11.6	11.5	r 12	r 11	10
	COD	1.3	1.6	1.4	…	…
	SS	1	1	3	1	1
	MBAS	…	…	…	…	…
	都橋					
	pH	8.8	8.9	9.0	9.0	9.0
	BOD	1.0	1.3	1.0	0.8	1.7
	DO	12.1	11.6	r 12	r 12	11
	COD	1.6	2.2	2.2	2.0	2.1
	SS	2	1	3	2	3
	MBAS	<0.02	<0.02	<0.02	0.02	<0.02

資料 環境資源部環境共生課

- 注1) 2020年度から、環境省の通知に基づき、BOD及びCODは年度の75%値、その他の数値は年度の平均値
- 注2) 2021年度から、境川・風戸橋、鶴見川・桜橋、袋橋、恩田川・稲荷坂橋のBODの数値は年度の平均値
- 注3) 2020年度から、環境省の通知に基づき、DOは有効数字2桁
- 注4) <は、定量下限値未満
- 注5) 2018年度から、境川・風戸橋、鶴見川・桜橋、袋橋、恩田川・稲荷坂橋のMBASの測定は行っていない
- 注6) 2019年度から、境川・根岸橋のMBASの測定は行っていない
- 注7) 2021年度から、境川・風戸橋、鶴見川・桜橋、袋橋、恩田川・稲荷坂橋のCODの測定は行っていない

7 社会保障

1 国民健康保険

1 被保険者数、加入割合

(各年度末現在)

年度	加入世帯数	被保険者数			国保加入割合 (%)	
		総数	一般被保険者	退職被保険者等	世帯数	被保険者
2018年度	58 865	91 106	90 985	121	30.0	21.3
2019年度	57 959	88 294	88 289	5	29.2	20.6
2020年度	57 879	87 140	87 140	-	28.7	20.3
2021年度	57 070	85 015	85 015	-	28.0	19.7
2022年度	55 073	80 617	80 617	-	26.7	18.7

資料 いきいき生活部保険年金課

2 理由別被保険者異動状況

(単位 人)

年度	増加						
	総数	転入	社会保険 離脱	生活保護 廃止	出生	後期高齢者 離脱	その他
2018年度	18 324	3 970	11 641	274	283	-	2 156
2019年度	19 053	4 028	12 509	273	288	1	1 954
2020年度	17 969	3 887	11 918	215	306	2	1 641
2021年度	17 761	3 676	12 161	243	239	2	1 440
2022年度	18 625	3 889	12 358	268	234	-	1 876

年度	減少						
	総数	転出	社会保険 加入	生活保護 開始	死亡	後期高齢者 加入	その他
2018年度	23 002	3 614	11 527	454	538	4 911	1 958
2019年度	21 865	3 599	11 470	375	534	4 033	1 854
2020年度	19 123	3 282	9 772	455	540	3 343	1 731
2021年度	19 886	3 245	9 724	483	543	4 239	1 652
2022年度	23 023	3 563	11 131	496	562	5 535	1 736

資料 いきいき生活部保険年金課

注) 出典：事業年報A表

3 一般被保険者医療費給付額

(単位 千円)

年度	総額	療養の給付	療養費	高額療養費	高額介護 合算療養費	その他 の給付
2018年度	27 167 989	23 511 332	323 027	3 140 974	5 806	186 850
2019年度	26 904 571	23 236 508	304 584	3 177 241	4 998	181 240
2020年度	26 125 395	22 444 772	252 742	3 248 207	5 547	174 127
2021年度	27 295 689	23 426 148	249 671	3 443 828	6 351	169 691
2022年度	26 667 634	23 002 921	240 545	3 241 183	8 068	174 917

資料 いきいき生活部保険年金課

注1) 総額と内訳の合計は、必ずしも一致しない

注2) 千円未満四捨五入

注3) 出典：事業年報C表

注4) 療養費には食事・生活療養費用と移送費が含まれる

4 退職被保険者等医療費給付額

(単位 千円)

年度	総額	療養の給付	療養費	高額療養費	高額介護 合算療養費	その他 の給付
2018年度	93 745	79 048	1 073	13 599	25	-
2019年度	8 871	7 930	49	890	2	-
2020年度	-	-	-	-	-	-
2021年度	-	-	-	-	-	-
2022年度	2	2	-	-	-	-

資料 いきいき生活部保険年金課

注1) 総額と内訳の合計は、必ずしも一致しない

注2) 出典：事業年報F表

注3) 2020年度以降、退職被保険者数は0人

5 被保険者一人あたりの歳入・歳出額

(金額単位 円)

年度	歳入					
	総額	国民健康 保険税	国庫支出金	都支出金	繰入金	その他
2018年度	472 429	96 076	15	301 050	48 946	26 342
2019年度	469 116	95 200	163	309 683	50 514	13 556
2020年度	464 644	93 929	1 184	308 616	50 800	10 116
2021年度	490 330	97 892	278	327 673	54 553	9 935
2022年度	511 310	102 775	5	332 940	61 539	14 052

年度	歳出				
	総額	総務費	保険 給付費	国保事業費 納付金	その他
2018年度	463 069	5 520	291 694	136 918	28 937
2019年度	461 834	6 393	300 507	138 061	16 873
2020年度	456 280	5 914	297 807	138 388	14 171
2021年度	478 126	6 837	315 947	139 834	15 508
2022年度	505 375	11 722	320 854	153 003	19 796

資料 いきいき生活部保険年金課

注1) 年度平均被保険者数を使用

注2) 総額と内訳の合計は、必ずしも一致しない

注3) 出典：事業年報B表

注4) 介護納付金の算出は、年度平均介護2号被保険者数を使用

2 国民年金

1 国民年金被保険者状況

(単位 人)

(各年度末現在)

年度	総数	法1号加入者		法3号加入者	保険料免除者数
		強制	任意		
2018年度	87 109	53 462	976	32 671	21 807
2019年度	86 183	53 534	964	31 685	22 271
2020年度	85 990	54 141	986	30 863	23 495
2021年度	85 706	54 536	1 043	30 127	23 760
2022年度	83 701	53 631	1 102	28 968	23 850

資料 いきいき生活部保険年金課

2 種類別年金給付状況 (新法)

(金額単位 千円)

種別		2018年度	2019年度	2020年度	2021年度	2022年度
総数	件数	113 339	114 979	116 509	117 634	118 207
	年金額	76 450 789	77 723 425	79 003 722	79 820 644	79 981 744
拠出制年金等						
老齢基礎	件数	106 003	107 443	108 761	109 681	110 065
	年金額	70 175 512	71 270 164	72 371 286	73 022 000	73 049 639
障害基礎	件数	2 922	3 020	3 109	3 239	3 315
	年金額	2 466 922	2 553 604	2 626 323	2 737 037	2 791 218
遺族基礎	件数	660	656	665	659	678
	年金額	519 830	522 141	526 996	519 879	537 865
死亡一時金	件数	-	-	-	-	-
	年金額	-	-	-	-	-
無拠出制年金等						
障害基礎	件数	3 754	3 860	3 974	4 055	4 149
	年金額	3 288 525	3 377 516	3 479 117	3 541 728	3 603 022

資料 いきいき生活部保険年金課

注)総数と内訳の合計は、必ずしも一致しない

3 種類別年金給付状況（旧法）

（金額単位 千円）

種別		2018年度	2019年度	2020年度	2021年度	2022年度
総数	件数	2 273	1 900	1 608	1 358	1 120
	年金額	910 645	772 154	654 896	556 133	461 162
拠出制年金等						
老齢	件数	1 028	865	723	614	515
	年金額	540 799	456 312	380 677	322 309	267 421
通算老齢	件数	1 129	925	782	643	510
	年金額	284 227	235 310	200 170	162 071	127 632
障害	件数	82	77	70	68	62
	年金額	71 890	67 673	61 754	59 738	54 251
寡婦	件数	34	33	33	33	33
	年金額	13 729	12 859	12 295	12 015	11 858
無拠出制年金						
老齢福祉	件数	-	-	-	-	-
	年金額	-	-	-	-	-

資料 いきいき生活部保険年金課

注) 総数と内訳の合計は、必ずしも一致しない

4 基礎年金等・旧法受給状況

（金額単位 千円）

年度		給付の種類				死亡一時金
		総数	老齢給付	障害給付	遺族給付	
2018年度	件数	115 612	108 160	6 758	694	-
	金額	77 361 434	71 000 538	5 827 337	533 559	-
2019年度	件数	116 879	109 233	6 957	689	-
	金額	78 495 579	71 961 786	5 998 793	535 000	-
2020年度	件数	118 117	110 266	7 153	698	-
	金額	79 658 618	72 952 133	6 167 194	539 291	-
2021年度	件数	118 992	110 938	7 362	692	-
	金額	80 376 777	73 506 380	6 338 503	531 894	-
2022年度	件数	119 327	111 090	7 526	711	-
	金額	80 442 906	73 444 692	6 448 491	549 723	-

資料 いきいき生活部保険年金課

注) 総数と内訳の合計は、必ずしも一致しない

3 生活保護

1 被保護者数、保護率

		(月平均)				
区分		2018年度	2019年度	2020年度	2021年度	2022年度
町田市の人口 (平均値)	世帯	195 485	197 557	199 935	202 709	205 134
	人員	428 668	428 960	429 237	430 329	430 978
被保護者数	世帯	5 666	5 695	5 794	5 923	6 069
	人員	7 857	7 788	7 728	7 813	7 913
保護率 (%)	世帯	29.0	28.8	29.0	29.2	29.6
	人員	18.3	18.2	18.0	18.2	18.4

資料 地域福祉部生活援護課

注)保護率の%o(パーミル)は、人口1,000人対(外国人を含む)

2 扶助別被保護世帯数、人員

		(月平均)				
区分		2018年度	2019年度	2020年度	2021年度	2022年度
生活扶助	世帯	4 429	4 833	4 909	5 011	5 148
	人員	6 204	6 664	6 607	6 650	6 744
住宅扶助	世帯	4 688	5 146	5 241	5 369	5 516
	人員	6 584	7 121	7 079	7 162	7 253
教育扶助	世帯	345	346	319	308	280
	人員	531	540	508	480	434
介護扶助	世帯	974	1 103	1 162	1 215	1 280
	人員	1 010	1 137	1 191	1 250	1 325
医療扶助	世帯	4 229	4 643	4 380	4 622	4 738
	人員	5 336	5 812	5 592	5 529	5 634
その他	世帯	225	234	207	189	171
	人員	252	257	230	210	192

資料 地域福祉部生活援護課

3 扶助別生活保護費の推移

(金額単位 千円)

区分	2018年度	2019年度	2020年度	2021年度	2022年度
総額	13 345 552	13 429 314	13 265 856	13 828 233	14 090 104
生活扶助費	4 240 510	4 109 576	4 103 020	4 135 745	4 231 195
住宅扶助費	2 687 227	2 712 828	2 760 565	2 834 729	2 917 193
教育扶助費	63 161	51 825	52 174	47 216	42 698
介護扶助費	315 689	320 586	320 188	357 174	392 992
医療扶助費	5 890 914	6 098 528	5 899 202	6 315 629	6 370 896
その他扶助費	148 051	135 971	130 707	137 740	135 130

資料 地域福祉部生活援護課

注)その他扶助費は就労自立給付金、進学準備給付金、保護施設事務費及び委託事務費を含む

4 保護開始・廃止別世帯数、人員

区分		2018年度	2019年度	2020年度	2021年度	2022年度
開始	世帯	606	655	685	713	790
	人員	836	835	864	927	1 013
廃止	世帯	622	581	550	605	648
	人員	798	785	682	746	789

資料 地域福祉部生活援護課

4 高齢者福祉

1 長寿祝金受給者数、金額 (金額単位 千円)

年度	受給者数	祝金総額
2018年度	64	640
2019年度	79	790
2020年度	81	810
2021年度	83	830
2022年度	81	810

資料 いきいき生活部いきいき総務課

2 介護保険認定審査会開催回数

年度	開催回数	合議体数	構成員数(人)
2018年度	498	25	120
2019年度	561	25	117
2020年度	320	25	126
2021年度	425	25	122
2022年度	560	25	128

資料 いきいき生活部介護保険課

3 年齢(2区分)別介護保険第1号被保険者数 (単位 人)

年度	総数	65歳～74歳	75歳以上
2018年度	113 961	54 111	59 850
2019年度	114 961	53 407	61 554
2020年度	115 863	53 407	62 456
2021年度	116 486	52 324	64 162
2022年度	116 668	49 369	67 299

資料 いきいき生活部介護保険課

4 要介護（要支援）認定状況

(1) 認定申請者数の推移

(単位 人)

年度	総数	新規	更新	区分変更
2018年度	17 614	6 310	9 298	2 006
2019年度	20 438	5 336	12 188	2 914
2020年度	18 900	6 312	10 586	2 002
2021年度	23 561	6 967	14 315	2 279
2022年度	23 691	7 513	13 969	2 209

資料 いきいき生活部介護保険課

4 要介護（要支援）認定状況 (続き)

(2) 要介護（要支援）認定者数の推移

区分	2018年度	2019年度	2020年度	2021年度	2022年度
総数 (人)	21 266	21 912	22 307	22 705	23 508
要支援 1	3 890	4 027	4 093	4 156	4 351
要支援 2	2 230	2 382	2 444	2 528	2 653
要介護 1	4 997	5 113	5 251	5 368	5 527
要介護 2	3 379	3 427	3 356	3 351	3 555
要介護 3	2 387	2 486	2 594	2 653	2 648
要介護 4	2 247	2 389	2 553	2 678	2 691
要介護 5	2 136	2 088	2 016	1 971	2 083
(再掲)					
第1号被保険者 A	20 857	21 484	21 882	22 249	23 040
第2号被保険者	409	428	425	456	468
第1号被保険者数 B	113 961	114 961	115 863	116 486	116 668
第1号被保険者 認定者割合 (A/B×100) (%)	18.30	18.69	18.89	19.10	19.75

資料 いきいき生活部介護保険課

注1) 各年度末の認定結果保有者数（非該当者を除く）

注2) 第1号被保険者Aは第1号被保険者のうちの認定者数、第1号被保険者数Bは第1号被保険者総数

5 後期高齢者医療費給付金額、被保険者数及び一人当たり給付費
(金額単位 千円)

区分	2018年度	2019年度	2020年度	2021年度	2022年度
総数					
給付費	44 785 818	47 413 227	45 969 860	49 677 158	51 596 425
被保険者数	57 195	59 459	60 762	61 771	64 247
一人当たり給付費	783	797	757	804	803
一般（1割）					
給付費	40 518 793	42 859 014	41 788 850	45 141 904	41 472 924
被保険者数	50 046	52 068	53 370	54 275	47 298
一人当たり給付費	810	823	783	832	877
一般Ⅱ（2割）					
給付費	…	…	…	…	5 365 292
被保険者数	…	…	…	…	18 248
一人当たり給付費	…	…	…	…	294
現役並み所得者					
給付費	4 267 025	4 554 213	4 181 010	4 535 254	4 758 209
被保険者数	7 149	7 391	7 392	7 496	7 825
一人当たり給付費	597	616	566	605	608

資料 いきいき生活部保険年金課

注1) 法改正により、2022年10月1日からの自己負担割合の区分に新たに「2割」を追加

注2) 被保険者数は平均被保険者数

注3) 2022年度は負担割合別の平均被保険者数について、1割及び3割は4月から3月までの12か月間の平均、2割は10月から3月までの6か月間の平均を算出

注4) 負担割合別の平均被保険者数の合計と全体の平均被保険者数は、必ずしも一致しない

6 介護保険料の賦課・収納状況
(金額単位 円)

(2022年度)

区分	総計	現年分			滞納繰越分
		計	普通徴収	特別徴収	
調定額(A)	7 790 502 099	7 722 723 700	782 813 400	6 939 910 300	67 778 399
収納額(B)	7 725 003 811	7 697 672 500	744 439 200	6 953 233 300	27 331 311
還付未済額(C)	14 458 400	14 141 900	818 900	13 323 000	316 500
還付後収入額(D)	7 710 545 411	7 683 530 600	743 620 300	6 939 910 300	27 014 811
不納欠損額(E)	15 506 503	—	—	—	15 506 503
未収額(F)	64 450 185	39 193 100	39 193 100	—	25 257 085
収納率(D/A×100)(%)	99.0	99.5	95.0	100.0	39.9

資料 いきいき生活部介護保険課

注) 普通徴収は、過年度分課税普通徴収分を含む

7 生活支援型サービス事業等の実施状況

種別	単位	2018年度	2019年度	2020年度	2021年度	2022年度
食の自立支援サービス	回	48 594	49 797	53 407	51 317	46 907
短期入所（延べ利用日数）	日	-	-	-	-	-
寝具乾燥（乾燥）	件	203	184	191	144	126
寝具乾燥（丸洗い）	件	46	38	41	44	30
住宅改修（予防給付）	件	12	5	5	5	2
住宅改修（設備改修給付）	件	83	69	47	48	38
緊急通報システム（新規設置）	台	66	50	65	55	55
緊急通報システム（3月実利用者）	人	393	373	376	377	363
火災安全システム（自動通報）	件	-	-	-	-	-
火災安全システム（単品給付）	件	16	14	20	21	10
徘徊高齢者家族支援サービス	人	824	1 037	1 150	1 263	1 230
訪問指導	回	…	…	…	…	…
日常生活用具給付	件	-	-	-	-	-
日常生活用具貸与	件	-	-	-	-	-
住宅改修支援（住宅改修アドバイザー）	回	212	229	181	178	183
紙おむつ支給	人	910	984	1 304	1 110	1 102

資料 いきいき生活部高齢者支援課

資料 いきいき生活部介護保険課

注1)火災安全システム利用数は、年度末現在

注2)徘徊高齢者家族支援サービスは、延べ利用数

注3)短期入所（延べ利用日数）、日常生活用具給付、日常生活用具貸与の3種は、2019年度で終了

8 サービス別介護保険給付実績
(金額単位 円)

区分	2020年度	2021年度	2022年度
(件数)			
合計	1 185 327	1 244 709	1 303 233
介護サービス	497 068	524 579	549 063
施設介護サービス給付	34 604	34 531	34 543
居宅介護サービス給付	432 878	459 630	482 508
地域密着型介護サービス給付	29 586	30 418	32 012
介護予防サービス	52 367	54 608	59 019
介護予防サービス給付	52 311	54 499	58 916
地域密着型介護予防サービス給付	56	109	103
その他経費	635 892	665 522	695 151
特定入所者介護(予防)サービス給付	22 789	20 818	19 295
高額介護(予防)サービス給付	63 749	65 359	67 117
高額医療合算介護(予防)サービス給付	3 815	3 990	4 154
審査支払手数料	545 539	575 355	604 585
(金額)			
合計	30 525 902 098	31 492 008 108	32 467 422 787
介護サービス	27 994 906 755	29 121 782 718	30 189 216 091
施設介護サービス給付	9 736 632 852	9 773 876 984	9 855 032 449
居宅介護サービス給付	14 843 522 689	15 759 080 569	16 561 567 589
地域密着型介護サービス給付	3 414 751 214	3 588 825 165	3 772 616 053
介護予防サービス	632 266 565	638 817 307	670 616 537
介護予防サービス給付	628 797 457	628 683 321	661 746 510
地域密着型介護予防サービス給付	3 469 108	10 133 986	8 870 027
その他経費	1 898 728 778	1 731 408 083	1 607 590 159
特定入所者介護(予防)サービス給付	814 731 013	644 401 016	529 494 285
高額介護(予防)サービス給付	912 669 935	911 558 676	894 768 684
高額医療合算介護(予防)サービス給付	137 989 951	140 288 459	146 381 011
審査支払手数料	33 337 879	35 159 932	36 946 179

資料 いきいき生活部介護保険課

9 老人クラブ数、会員数及び補助金総額
(金額単位 円)

年度	クラブ数	会員数	補助金総額	(各年度末現在)
				1人当たり 補助金額
2018年度	124	8 096	30 191 500	3 729
2019年度	120	7 656	29 184 074	3 812
2020年度	111	6 775	23 904 691	3 528
2021年度	106	6 228	22 638 965	3 635
2022年度	100	5 701	22 348 681	3 920

資料 いきいき生活部高齢者支援課

10 館別高齢者福祉センター利用状況

館名・利用区分	2018年度	2019年度	2020年度	2021年度	2022年度
利用人員総数	184 710	154 973	38 148	36 877	93 820
金森ふれあいもみじ館	22 582	19 615	6 599	6 137	17 342
鶴川ふれあいいちよう館	33 414	22 328	6 631	7 208	16 105
町田ふれあいもっこく館	32 670	29 578	5 727	3 797	11 422
木曾山崎ふれあいくぬぎ館	52 967	44 761	8 319	8 570	20 092
堺ふれあいけやき館	14 023	12 922	3 809	4 023	10 540
小山田ふれあい桜館	29 054	25 769	7 063	7 142	18 319

資料 いきいき生活部いきいき総務課

注)利用人員数には見学者数も含む

11 老人ホーム入所措置状況

(単位 人)

(各年度末現在)

種別	2018年度	2019年度	2020年度	2021年度	2022年度
養護老人ホーム	57	56	56	55	57
特別養護老人ホーム	1	-	-	-	2

資料 いきいき生活部高齢者支援課

注) 特別養護老人ホームは、やむをえない措置による入所数である

12 町田市福祉サービス協会家事援助サービス実施状況

(金額単位 円)

(各年度末現在)

年度	利用人数	利用時間	1人当たり利用時間	利用料金額
2018年度	8	270.0	34	556 500
2019年度	5	279.5	56	419 250
2020年度	3	109.5	37	164 250
2021年度	4	131.5	33	353 625
2022年度	4	73.5	18	226 670

資料 (福) 町田市福祉サービス協会

13 町田市福祉サービス協会活動者数、活動件数・時間及び活動費

(金額単位 円)

(各年度末現在)

年度	活動者数	活動件数	活動時間	活動費総額	
				うち時間貯蓄	
2018年度	10	142	371.0	0.0	296 800
2019年度	9	147	329.0	0.0	263 200
2020年度	8	47	109.5	0.0	87 600
2021年度	4	57	131.8	0.0	105 400
2022年度	4	40	73.5	0.0	62 400

資料 (福) 町田市福祉サービス協会

14 町田市福祉サービス協会男女、年齢(10歳階級)別会員数

(単位 人)

(2022年度末現在)

会員	総数	20~29歳	30~39歳	40~49歳	50~59歳
男	14	-	-	-	-
女	82	-	-	-	-

会員	60~69歳	70~79歳	80~89歳	90歳以上
男	-	2	7	5
女	6	27	40	9

資料 (福) 町田市福祉サービス協会

5 心身障がい者（児）福祉

1 年齢、程度別知的障がい者「愛の手帳」交付数

(単位 人)

(各年1月1日現在)

年次	総数	年齢別		障がい程度別			
		18歳未満	18歳以上	1度 (最重度)	2度 (重度)	3度 (中度)	4度 (軽度)
2019年	3 337	835	2 502	148	914	746	1 529
2020年	3 411	824	2 587	148	926	753	1 584
2021年	3 475	824	2 651	148	933	767	1 627
2022年	3 562	835	2 727	151	945	765	1 701
2023年	3 652	851	2 801	152	949	789	1 762

資料 地域福祉部障がい福祉課

2 「精神障がい者福祉手帳」交付数

(単位 人)

(各年度末現在)

年次	総数	障がい程度別		
		1級 (重度)	2級 (中度)	3級 (軽度)
2018年度	2 307	135	1 281	891
2019年度	2 616	125	1 399	1 092
2020年度	2 311	143	1 274	894
2021年度	2 997	174	1 638	1 185
2022年度	2 926	175	1 523	1 228

資料 地域福祉部障がい福祉課

3 年齢、障がい別身体障害者手帳交付数

(単位 人)

(各年1月1日現在)

年次	総数	年齢別		障がい別				
		18歳未満	18歳以上	視覚	聴覚 平衡機能	音声 言語機能	肢体 不自由	内部 障がい
2019年	11 958	280	11 678	787	1 171	113	6 097	3 790
2020年	11 998	279	11 719	814	1 202	122	6 016	3 844
2021年	11 963	280	11 683	819	1 237	129	5 885	3 893
2022年	11 913	279	11 634	823	1 245	123	5 731	3 991
2023年	11 780	279	11 501	812	1 253	128	5 592	3 995

資料 地域福祉部障がい福祉課

4 障がい別補装具費給付状況

(金額単位 千円)

年度	総数		視覚障がい		聴覚平衡機能障がい		肢体不自由	
	件数	金額	件数	金額	件数	金額	件数	金額
2018年度	594	91 688	46	587	146	9 636	402	81 465
2019年度	551	88 202	62	1 145	158	11 410	331	75 647
2020年度	469	84 772	35	488	147	11 389	287	72 895
2021年度	488	80 915	49	817	143	11 335	296	68 763
2022年度	530	93 085	62	1 081	174	13 999	294	78 005

資料 地域福祉部障がい福祉課

注) 修理件数、金額を除く

5 特別障害者手当受給者数

(単位 人)

(各年12月末現在)

年次	受給者数		
	特別障害者手当	障害児福祉手当	福祉手当(経過分)
2018年	799	219	6
2019年	793	203	8
2020年	815	201	10
2021年	823	199	10
2022年	815	195	8

資料 地域福祉部障がい福祉課

6 特別児童扶養手当受給者数

(単位 人)

(各年12月末現在)

年次	受給者数	対象児童数
2018年	463	566
2019年	414	428
2020年	447	462
2021年	397	412
2022年	415	430

資料 地域福祉部障がい福祉課

7 心身障害者福祉手当受給者数

(単位 人)各年12月末現在)

年次	受給者数
2018年	4 127
2019年	4 159
2020年	4 142
2021年	4 110
2022年	4 073

資料 地域福祉部障がい福祉課

8 やまゆり号運行日数・回数、利用者数

年度	運行日数	運行回数	利用者数
2018年度	291	1 891	1 102
2019年度	282	1 686	961
2020年度	276	1 238	691
2021年度	278	1 345	738
2022年度	268	1 520	821

資料 地域福祉部障がい福祉課

注)やまゆり号は4台、運行日数は累計、運行回数は往復を2回として計算

9 障害者総合支援法福祉サービス別利用金額

(単位 千円)

年度	総額	障がい福祉サービス費	補装具費	療養介護医療費	自立支援医療費(更生医療)
2018年度	8 892 188	8 347 975	122 055	42 085	380 073
2019年度	9 377 016	8 833 390	117 746	43 945	381 935
2020年度	9 867 076	9 318 291	114 259	51 567	382 959
2021年度	10 531 657	9 983 919	108 492	36 399	402 847
2022年度	10 959 431	10 403 528	119 910	36 185	399 808

資料 地域福祉部障がい福祉課

6 児童福祉

1 児童施設在籍児童数

区分	(各年度末現在)				
	2018年度	2019年度	2020年度	2021年度	2022年度
総数	72	75	79	84	83
乳児院	7	9	10	12	8
児童養護施設	65	65	67	68	67
児童自立支援施設	-	1	2	4	8

資料 東京都八王子児童相談所

2 児童手当

年度	(各年2月末現在)		
	受給者数	児童数	支給額
2018年度	32 989	53 297	6 464 155
2019年度	32 452	52 244	6 322 400
2020年度	31 808	51 209	6 194 375
2021年度	31 236	50 272	6 031 235
2022年度	28 435	45 710	5 764 540

資料 子ども生活部子ども総務課

3 児童育成手当

年度	(金額単位 千円)	
	受給児童数	支給額
2018年度	6 004	1 036 830
2019年度	5 881	1 025 707
2020年度	5 748	1 005 406
2021年度	5 682	981 523
2022年度	5 497	960 172

資料 子ども生活部子ども総務課

4 保育所数、職員数及び在籍児数

区分	(各年5月1日現在)				
	2019年度	2020年度	2021年度	2022年度	2023年度
施設数 (ヶ所)	74	74	74	74	75
公立	5	5	5	5	5
私立	69	69	69	69	70
職員数 (人)	1 222	1 207	1 198	1 237	1 161
公立	87	88	85	87	82
私立	1 135	1 119	1 113	1 150	1 079
在籍児数 (人)	6 607	6 621	6 449	6 523	6 618
公立	511	506	492	502	513
私立	6 096	6 115	5 957	6 021	6 105

資料 子ども生活部保育・幼稚園課

資料 子ども生活部子育て推進課

注1) 在籍児数は、市内の保育所に入所している市民数（園児数）及び市外受入園児数の合計

注2) 職員数は、常勤保育士のみ

5 年齢、公・私立別保育所入所児数

(単位 人)

(各年5月1日現在)

区分	2019年度	2020年度	2021年度	2022年度	2023年度
総数	6 634	6 691	6 494	6 586	6 669
0歳児	567	565	527	529	504
公立	32	31	32	29	32
私立	535	534	495	500	472
1歳児	1 071	1 104	1 058	1 078	1 102
公立	66	67	63	65	67
私立	1 005	1 037	995	1 013	1 035
2歳児	1 271	1 278	1 253	1 254	1 282
公立	83	83	79	80	80
私立	1 188	1 195	1 174	1 174	1 202
3歳児	1 237	1 219	1 212	1 252	1 257
公立	103	97	102	107	111
私立	1 134	1 122	1 110	1 145	1 146
4歳児	1 240	1 252	1 206	1 247	1 270
公立	115	113	108	115	113
私立	1 125	1 139	1 098	1 132	1 157
5歳児	1 248	1 273	1 238	1 226	1 254
公立	111	125	118	117	121
私立	1 137	1 148	1 120	1 109	1 133

資料 子ども生活部保育・幼稚園課

資料 子ども生活部子育て推進課

注)入所児数は、市内及び市外の保育所に入所している市民数(園児数)

6 児童扶養手当受給者数

年度	受給者数	対象児童数
2018年度	2 842	4 304
2019年度	2 741	4 171
2020年度	2 722	4 176
2021年度	2 620	4 029
2022年度	2 550	3 913

資料 子ども生活部子ども総務課

7 母子生活支援施設入所措置数

(各年5月1日現在)

年次	世帯数	人員
2019年	10	25
2020年	5	12
2021年	3	7
2022年	4	9
2023年	4	7

資料 子ども生活部子ども家庭支援センター

8 母子及び父子・女性福祉資金貸付件数、金額
(金額単位 千円)

区分		2019年度		2020年度		2021年度		2022年度	
		母子・ 父子	女性	母子・ 父子	女性	母子・ 父子	女性	母子・ 父子	女性
総数	件数	10	-	4	-	4	-	4	-
	金額	5 044	-	1 634	-	2 197	-	1 865	-
事業開始資金	件数	-	-	-	-	-	-	-	-
	金額	-	-	-	-	-	-	-	-
事業継続資金	件数	-	-	-	-	-	-	-	-
	金額	-	-	-	-	-	-	-	-
修学資金	件数	7	-	4	-	2	-	4	-
	金額	4 334	-	1 634	-	1 657	-	1 865	-
技能習得資金	件数	-	-	-	-	-	-	-	-
	金額	-	-	-	-	-	-	-	-
修業資金	件数	-	-	-	-	-	-	-	-
	金額	-	-	-	-	-	-	-	-
就職支度資金	件数	-	-	-	-	-	-	-	-
	金額	-	-	-	-	-	-	-	-
医療介護資金	件数	-	-	-	-	-	-	-	-
	金額	-	-	-	-	-	-	-	-
生活資金	件数	-	-	-	-	-	-	-	-
	金額	-	-	-	-	-	-	-	-
住宅転宅資金	件数	-	-	-	-	-	-	-	-
	金額	-	-	-	-	-	-	-	-
就学支度資金	件数	3	-	-	-	2	-	-	-
	金額	710	-	-	-	540	-	-	-
結婚資金	件数	-	-	-	-	-	-	-	-
	金額	-	-	-	-	-	-	-	-
児童扶養資金	件数	-	-	-	-	-	-	-	-
	金額	-	-	-	-	-	-	-	-

資料 子ども生活部子ども家庭支援センター

7 地域福祉

1 ボランティア登録数

(各年度末現在)

年度	登録グループ数	登録人数
2018年度	177	5 326
2019年度	179	4 632
2020年度	168	4 604
2021年度	156	4 242
2022年度	146	4 664

資料 (福)町田市社会福祉協議会

2 市営葬具等貸付数

(金額単位 千円)

年度	件数	金額
2018年度	131	6 146
2019年度	106	4 903
2020年度	76	3 599
2021年度	66	2 955
2022年度	…	…

資料 地域福祉部福祉総務課

注) 調定ベースの数値

注) 本事業は2022年3月で終了

3 献血実施回数、受付者数、献血者数

年度	実施回数	受付者数	献血者数
2018年度	375	28 667	24 653
2019年度	375	29 912	26 343
2020年度	378	31 373	26 236
2021年度	395	33 186	29 468
2022年度	406	32 486	28 815

資料 地域福祉部福祉総務課

4 生活資金貸付、返還状況
(金額単位 千円)

年度	貸付		返還金
	件数	金額	
2018年度	-	-	301
2019年度	-	-	199
2020年度	-	-	202
2021年度	-	-	85
2022年度	-	-	15

資料 地域福祉部生活援護課

5 福祉事務所、民生委員数

(各年度末現在)

年度	福祉事務所		定員数	民生委員		
	事務所数	ケース ワーカー数		現在数		
				総数	男	女
2018年度	1	53	257	225	55	170
2019年度	1	52	257	201	47	154
2020年度	1	53	257	204	48	156
2021年度	1	53	257	209	49	160
2022年度	1	52	257	179	44	135

資料 地域福祉部福祉総務課

注) ケースワーカー数は、生活援護課の地区担当員で、会計年度任用職員を含む

8 警察・消防

1 警察

1 交通事故（人身・物損）発生件数

年・月次	総数		死亡		重傷		軽傷		物損 件数
	件数	人員	件数	人員	件数	人員	件数	人員	
2018年	851	984	3	3	20	20	828	961	7 477
2019年	855	965	4	4	8	11	843	950	7 711
2020年	666	768	8	8	12	13	646	747	6 707
2021年	833	969	3	3	23	25	807	941	7 051
2022年	913	1 018	2	2	20	21	891	995	2 728
2022年 1月	95	99	-	-	2	3	93	96	201
2月	84	89	-	-	4	4	80	85	159
3月	96	105	-	-	2	2	94	103	200
4月	80	88	-	-	1	1	79	87	232
5月	73	83	-	-	2	2	71	81	219
6月	92	101	-	-	3	3	89	98	245
7月	60	68	-	-	1	1	59	67	252
8月	46	52	2	2	-	-	44	50	256
9月	57	67	-	-	2	2	55	65	264
10月	71	83	-	-	1	1	70	82	233
11月	76	86	-	-	-	-	76	86	228
12月	83	97	-	-	2	2	81	95	239

資料 警視庁

注)町田警察署と南大沢警察署（町田市内分）の合計値

2 曜日別交通事故（人身）発生件数

年次	総数	日	月	火	水	木	金	土
2018年	851	83	143	136	126	118	120	125
2019年	855	105	125	111	136	128	135	115
2020年	666	80	93	97	100	96	108	92
2021年	833	96	111	143	119	113	124	127
2022年	913	92	148	138	140	128	145	122

資料 警視庁

注)町田警察署と南大沢警察署（町田市内分）の合計値

3 曜日・昼夜別交通事故人員

(2022年)

区分	総数	日	月	火	水	木	金	土
総数	1 018	105	161	150	154	140	163	145
死亡・重傷	23	4	2	2	2	4	7	2
昼	11	3	1	-	1	1	4	1
夜	12	1	1	2	1	3	3	1
軽傷	995	101	159	148	152	136	156	143
昼	718	69	120	115	102	96	110	106
夜	277	32	39	33	50	40	46	37

資料 警視庁

注)町田警察署と南大沢警察署（町田市内分）の合計値

4 原因別交通事故発生件数（第1原因）

年次	総数	信号無視	一時停止・徐行違反	歩行者通行妨害	酒酔い運転	速度超過違反
2018年	851	17	10	41	1	-
2019年	855	17	10	36	2	-
2020年	666	8	8	37	-	1
2021年	r 833	25	21	37	1	-
2022年	913	23	13	42	1	1

年次	通行区分違反	横断不適當	交差点の安全通行違反	優先通行違反	前方不注意
2018年	-	2	146	2	174
2019年	1	-	158	3	127
2020年	1	-	107	2	119
2021年	-	1	132	4	141
2022年	2	1	149	4	140

年次	ハンドル・ブレーキの操作不確実	その他の安全不確認	居眠り運転	とび出し	車両の直前・直後不注意	その他
2018年	55	239	2	-	-	162
2019年	48	268	-	-	1	184
2020年	29	221	1	1	-	131
2021年	59	262	1	-	-	149
2022年	88	292	4	-	-	153

資料 警視庁

注1) 町田警察署と南大沢警察署（町田市内分）の合計値

注2) 「信号無視」「とび出し」「車両の直前・直後不注意」については、事故原因等が重複するため、それぞれに計上している

5 子どもの交通事故原因

(単位 件)

(2022年)

区分	総数	信号無視	一時不停止	交差点の安全不確認	とび出し	車両の直前・直後の横断
総数	46	-	-	2	1	-
歩行者	21	-	-	-	1	-
自転車	25	-	-	2	-	-

区分	路上遊戯	横断歩道外横断	その他	ハンドル・ブレーキの操作不確実	幼児の一人歩き
総数	-	2	7	2	-
歩行者	-	2	1	-	-
自転車	-	-	6	2	-

区分	ななめ横断	自転車の通行方法違反	前方不注意	違反なし
総数	-	-	-	32
歩行者	-	-	-	17
自転車	-	-	-	15

資料 警視庁

注1) 町田警察署と南大沢警察署（町田市内分）の合計値

注2) 子どもとは、中学3年生以下をいう

6 自動二輪（原付含む）の関与事故件数及び人数

年次	件数	死傷者	事故の程度		
			死亡	重傷	軽傷
2018年	182	162	1	4	157
2019年	210	180	-	1	179
2020年	163	138	3	3	132
2021年	186	177	1	11	165
2022年	211	194	1	6	187

年次	年齢別				
	24歳以下	25～29	30～39	40～49	50歳以上
2018年	47	11	22	37	45
2019年	44	14	28	49	45
2020年	34	7	32	31	34
2021年	50	20	25	25	57
2022年	63	16	31	35	49

資料 警視庁

注) 町田警察署と南大沢警察署（町田市内分）の合計値

7 コース別交通災害共済加入状況

(金額単位 円)

年度	総数		1000円コース		500円コース	
	人員	金額	人員	金額	人員	金額
2018年度	10 951	9 169 600	7 660	7 660 000	3 291	1 509 600
2019年度	10 077	8 398 900	6 988	6 988 500	3 089	1 410 400
2020年度	9 715	8 148 450	6 847	6 847 500	2 868	1 300 950
2021年度	8 670	7 224 450	6 039	6 039 000	2 631	1 185 450
2022年度	7 955	6 582 950	5 465	5 465 000	2 490	1 117 950

資料 防災安全部市民生活安全課

注) コース区分の変更等により人員と金額は必ずしも一致しない

8 交通災害共済見舞金給付状況

(金額単位 円)

年度	総数		大人		小人	
	人員	見舞金額	人員	見舞金額	人員	見舞金額
2018年度	70	6 420 000	70	6 420 000	-	-
2019年度	57	7 780 000	57	7 780 000	-	-
2020年度	57	8 600 000	53	8 150 000	4	450 000
2021年度	58	4 710 000	56	4 650 000	2	60 000
2022年度	49	4 150 000	47	4 070 000	2	80 000

資料 防災安全部市民生活安全課

9 災害程度別交通災害共済見舞金給付件数、金額
(金額単位 円)

等級	災害の程度	2021年度		2022年度	
		件数	見舞金額	件数	見舞金額
	総数	58	4 710 000	49	4 150 000
1	死亡	-	-	-	-
2	重度の後遺障害	-	-	-	-
3	入院日数30日以上の傷害	2	510 000	1	340 000
4	入院日数10日以上30日未満又は 実治療日数30日以上の傷害	21	2 660 000	16	2 170 000
5	実治療日数10日以上30日未満の傷害	13	760 000	10	800 000
6	実治療日数10日未満の傷害	22	780 000	22	840 000
11	差額 (等級移行)	-	-	-	-

資料 防災安全部市民生活安全課

10 不良行為少年の行為別措置件数

区分	2018年	2019年	2020年	2021年	2022年
総数	313	237	373	279	481
飲酒	16	12	12	12	11
喫煙	41	35	88	86	83
薬物乱用	-	-	-	-	-
刃物等所持	-	-	-	-	-
粗暴行為	4	-	-	2	3
金品不正要求	-	-	-	-	-
深夜はいかい	205	160	270	176	374
家出	8	3	1	-	-
無断外泊	6	1	-	-	-
不健全性的行為	-	2	2	2	-
性的いたづら	-	-	-	-	-
不良交友	-	-	-	-	-
怠学	-	3	-	-	2
不健全娯楽	1	6	-	1	8
金品持出し	-	-	-	-	-
暴走行為	-	-	-	-	-
指定行為	32	15	-	-	-

資料 警視庁

注) 町田警察署と南大沢警察署 (町田市内分) の合計値

11 犯罪別刑法犯の認知件数、検挙件数

区分	2020年		2021年		2022年	
	認知	検挙	認知	検挙	認知	検挙
総数	2 128	936	1 947	793	1 802	673
凶悪犯	15	12	22	20	10	9
殺人	3	2	2	2	2	3
強盗	6	6	6	6	3	3
放火	1	-	4	4	1	-
強制性交等	5	4	10	8	4	3
粗暴犯	183	167	151	117	159	120
凶器準備集合	-	-	-	-	-	-
暴行	91	69	78	57	81	60
傷害	60	68	60	50	61	50
脅迫	23	20	12	9	11	5
恐喝	9	10	1	1	6	5
窃盗犯	1 401	554	1 254	499	1 161	389
侵入窃盗	102	83	74	49	69	32
非侵入窃盗	1 299	471	1 180	450	1 092	357
知能犯	125	56	166	60	125	52
詐欺	118	48	157	53	120	48
その他	7	8	9	7	5	4
風俗犯	15	17	16	11	24	23
賭博	-	-	-	-	2	2
わいせつ	15	17	16	11	22	21
その他の刑法犯	389	130	338	86	323	80

資料 警視庁

注) 町田市内の数値

2 消防

1 火災発生件数、焼損面積、損害見積額

年次	火災件数					建物焼損面積 (㎡)		その他 ・林野 焼損 面積 (㎡)	損害 見積 額 (千円)
	総数	建物	車両	林野	その他	床面積	表面積		
2018年	108	52	7	-	49	337	113	289	136 702
2019年	104	65	2	-	37	919	129	1 102	303 411
2020年	103	59	7	-	37	460	103	1 218	49 612
2021年	112	74	5	-	33	802	289	-	60 850
2022年	130	93	11	-	26	1 737	205	-	724 189

資料 町田消防署

2 地域別火災発生件数

町名	2020年	2021年	2022年	町名	2020年	2021年	2022年
総数	103	112	130				
相原町	5	3	2	常盤町	1	-	-
旭町	1	3	3	中町	3	3	5
大蔵町	1	4	2	成瀬	2	-	2
小川	1	5	3	成瀬が丘	1	-	1
小野路町	4	2	3	成瀬台	-	-	1
小山ヶ丘	6	2	1	西成瀬	1	2	-
小山田桜台	-	4	-	根岸	-	1	-
小山町	-	1	3	根岸町	-	-	-
金井	5	4	1	能ヶ谷	1	3	-
金井ヶ丘	-	1	1	野津田町	7	3	1
金井町	1	-	-	原町田	7	13	16
金森	3	6	3	東玉川学園	4	-	-
金森東	-	1	3	広袴	2	2	-
上小山田町	-	2	2	広袴町	-	-	-
木曽西	4	-	2	藤の台	-	-	-
木曽東	-	2	6	本町田	8	2	9
木曽町	-	-	-	南大谷	1	-	1
高ヶ坂	-	2	1	南つくし野	2	2	3
下小山田町	2	5	21	南成瀬	-	3	2
真光寺	1	-	1	南町田	3	1	-
真光寺町	1	-	1	三輪町	2	2	1
凶師町	-	1	2	三輪緑山	-	-	-
忠生	4	3	2	森野	4	6	3
玉川学園	1	2	3	薬師台	1	-	-
つくし野	-	3	1	矢部町	1	-	-
鶴川	6	1	3	山崎	-	-	1
鶴間	2	10	7	山崎町	4	2	7

資料 町田消防署

3 原因別火災発生件数

年次	総数	放火	火遊び	たばこ	焼却火	ガステーブル	その他
2018年	108	34	4	13	5	5	47
2019年	104	37	1	6	3	11	46
2020年	103	28	1	4	2	7	61
2021年	112	21	1	6	4	11	69
2022年	130	30	1	9	3	18	69

資料 町田消防署

4 時間別火災発生件数

年次	総数	0～ 2時	2～ 4時	4～ 6時	6～ 8時	8～ 10時	10～ 12時
2018年	108	4	4	3	4	8	12
2019年	104	8	3	4	6	5	6
2020年	103	5	1	1	3	6	7
2021年	112	7	3	5	3	6	8
2022年	130	7	6	7	7	12	8

年次	12～ 14時	14～ 16時	16～ 18時	18～ 20時	20～ 22時	22～ 24時	不明
2018年	10	4	8	12	6	9	24
2019年	5	9	13	3	11	13	18
2020年	16	9	11	8	10	9	17
2021年	10	9	13	15	6	8	19
2022年	18	12	5	11	10	6	21

資料 町田消防署

5 消防車両等の保有状況

年度	消防署							
	出張 所数	車両 (台)						
		総数	ポンプ車	救助車	化学車	はしご車	救急車	査察広報 車・消防 指揮車
2018年度	5	32	13	1	1	1	9	7
2019年度	5	32	13	1	1	1	9	7
2020年度	5	32	13	1	1	1	9	7
2021年度	5	32	13	1	1	1	9	7
2022年度	5	32	13	1	1	1	9	7

年度	消防団							
	分団数	団員数	車両 (台)					
			総数	ポンプ車	資機材運搬車	照明車	広報車	
2018年度	5	577	45	37		1	5	2
2019年度	5	577	45	37		1	5	2
2020年度	5	548	45	37		1	5	2
2021年度	5	530	45	37		1	5	2
2022年度	5	503	45	37		1	5	2

資料 町田消防署

資料 防災安全部防災課

6 救急車出動件数

(各年4月1日現在)

年次	総数	火災	水難	交通事故	労働災害	運動競技
2018年	20 251	79	2	1 185	135	177
2019年	20 118	88	4	1 196	120	147
2020年	16 996	59	15	1 036	111	92
2021年	18 661	69	5	993	95	119
2022年	22 015	73	3	1 090	103	138

年次	一般負傷	加害	自損行為	急病	その他
2018年	3 898	155	137	13 423	1 060
2019年	3 872	178	123	13 312	1 078
2020年	3 724	121	149	11 374	315
2021年	3 654	135	149	12 358	1 084
2022年	4 075	114	187	15 181	1 051

資料 町田消防署

7 救助活動状況

年次	原因別救助数 (件)							救助人員数 (人)
	総数	交通	機械	建物	墜落	ガス	その他	
2018年	707	96	3	563	3	3	39	639
2019年	676	110	1	530	6	4	25	667
2020年	701	94	4	561	4	3	35	510
2021年	732	91	2	597	3	2	37	602
2022年	805	85	4	675	5	2	27	603

資料 町田消防署

9 市民生活

1 住宅

1 住居の種類、所有関係別一般世帯数、世帯人員等

(2015年10月1日現在)

区分	世帯数 (世帯)	世帯人員 (人)	一世帯当り人員 (人)
一般世帯総数	186 454	423 287	2.27
住宅に住む一般世帯	185 162	421 141	2.27
持ち家	105 624	285 347	2.70
公営・都市機構・公社の借家	24 373	45 906	1.88
民営の借家	48 480	77 828	1.61
給与住宅	1 806	4 134	2.29
間借り	4 879	7 926	1.62
住宅以外に住む一般世帯	1 292	2 146	1.66

資料 平成27年国勢調査

1 住居の種類、所有関係別一般世帯数、世帯人員等 (続き)

(2020年10月1日現在)

区分	世帯数 (世帯)	世帯人員 (人)	一世帯当り人員 (人)
一般世帯総数	191 703	421 444	2.20
住宅に住む一般世帯	190 575	419 659	2.20
持ち家	112 099	291 382	2.60
公営・都市機構・公社の借家	23 048	40 249	1.75
民営の借家	49 784	77 886	1.56
給与住宅	3 051	5 414	1.77
間借り	2 593	4 728	1.82
住宅以外に住む一般世帯	1 128	1 785	1.58

資料 令和2年国勢調査

2 用途別建物の棟数、床面積
(面積単位 m²)

(各年1月1日現在)

年次及び区分		2019年	2020年	2021年	2022年	2023年
総数	棟数	116 210	117 092	117 930	118 691	119 495
	床面積	20 639 692	20 773 128	20 957 010	21 243 069	21 399 228
課税建物 (木造)						
総数	棟数	88 652	89 432	89 988	91 103	91 830
	床面積	9 836 803	9 934 448	10 012 918	10 116 468	10 203 743
住宅	棟数	87 620	88 405	88 979	90 051	90 769
	床面積	9 718 643	9 814 844	9 895 268	9 995 261	10 081 359
店舗	棟数	787	781	765	798	803
	床面積	96 874	98 138	96 635	99 519	100 447
工場・倉庫	棟数	245	246	244	254	258
	床面積	21 286	21 466	21 015	21 688	21 937
その他	棟数	-	-	-	-	-
	床面積	-	-	-	-	-
課税建物 (非木造)						
総数	棟数	25 257	25 376	25 370	25 316	25 443
	床面積	9 100 249	9 141 449	9 060 335	9 378 439	9 440 006
住宅アパート	棟数	15 054	15 148	15 289	15 153	15 210
	床面積	5 944 741	6 000 455	6 012 455	6 101 417	6 159 964
店舗	棟数	2 303	2 297	2 229	2 246	2 264
	床面積	2 128 354	2 107 746	2 050 416	2 249 014	2 250 331
工場	棟数	1 194	1 201	1 150	1 176	1 251
	床面積	787 883	794 331	770 396	785 196	787 671
その他	棟数	6 706	6 730	6 702	6 741	6 718
	床面積	239 271	238 917	227 068	242 812	242 040
非課税建物						
	棟数	1 480	1 476	1 490	1 477	1 473
	床面積	1 676 955	1 671 977	1 716 040	1 723 924	1 732 879
免税点以下の建物						
	棟数	821	808	1 082	795	749
	床面積	25 685	25 254	167 717	24 238	22 600

資料 財務部資産税課

注1) 「住宅」とは、専用住宅・併用住宅・農漁家・アパート等で木造付属家屋を含む

注2) 「店舗」とは、店舗・百貨店・旅館・ホテル・料亭・事務所・銀行・病院を含む

3 構造別着工建築物棟数、床面積
(面積単位 m²)

年次及び区分		2018年	2019年	2020年	2021年	2022年
総数	棟数	1 829	2 037	1 686	1 840	1 581
	床面積	447 738	354 178	291 269	306 927	233 697
木造	棟数	1 552	1 695	1 363	1 568	1 374
	床面積	178 041	196 596	159 437	178 353	151 151
鉄骨・鉄筋コンクリート造	棟数	5	6	2	1	0
	床面積	18 776	28 487	175	15	-
鉄筋コンクリート造	棟数	43	21	42	18	23
	床面積	69 221	60 321	72 938	63 247	24 517
鉄骨造	棟数	221	310	270	244	172
	床面積	181 442	68 687	58 433	65 069	57 562
コンクリートブロック	棟数	-	1	-	-	-
	床面積	-	13	-	-	-
その他	棟数	8	4	9	9	12
	床面積	258	74	286	243	467

資料 東京都都市整備局市街地建築部建築企画課

注) 建築工事届による着工建築物の数であり、延床面積10m²を超える建築物

4 工事別着工住宅数
(単位 戸)

年次及び区分		2018年	2019年	2020年	2021年	2022年
総数		2 834	3 060	3 117	3 015	2 163
新設	持家	2 789	3 000	3 036	2 970	2 122
	貸家	624	705	639	705	640
給与住宅	貸家	1 036	709	973	849	616
	給与住宅	11	4	-	8	-
分譲住宅	分譲住宅	1 118	1 582	1 424	1 408	866
	その他	45	60	81	45	41
持家	持家	14	18	9	14	17
	貸家	7	18	22	11	14
給与住宅	給与住宅	16	23	50	19	9
	分譲住宅	8	1	-	1	1

資料 東京都都市整備局市街地建築部建築企画課

注) 「新設」は建築物の新築・増築又は改装により住宅の戸が新たに造られる工事、「その他」は増築又は改装しても住宅の戸が新たに造られない工事

5 建築物確認申請件数

(1) 町田市への申請分

年度	総数	木造	鉄骨・鉄筋 コンクリート 造	鉄筋コンク リート造	鉄骨造	コンクリート ブロック造	その他
2018年度	56	42	1	3	9	-	1
2019年度	52	44	-	-	8	-	-
2020年度	35	26	1	1	7	-	-
2021年度	38	19	-	4	15	-	-
2022年度	43	34	-	3	5	-	1

資料 都市づくり部建築開発審査課

5 建築物確認申請件数（続き）

(2) 民間確認分

年度	総数	木造	鉄骨・鉄筋 コンクリート 造	鉄筋コンク リート造	鉄骨造	コンクリート ブロック造	その他
2018年度	1 779	1 550	-	26	202	-	1
2019年度	1 634	1 364	-	9	259	-	2
2020年度	1 578	1 362	1	31	182	-	2
2021年度	1 772	1 610	1	14	147	-	-
2022年度	1 430	1 256	-	17	155	1	1

資料 都市づくり部建築開発審査課

注) 民間検査機関による確認済証発行報告件数

6 違反建築物取扱件数

年度	取扱件数	是正完結	工事停止 命令等	協力依頼	告発
2018年度	21	17	-	-	-
2019年度	29	11	-	-	-
2020年度	22	10	-	-	-
2021年度	20	13	-	-	-
2022年度	25	6	-	-	-

資料 都市づくり部建築開発審査課

注1) 協力依頼とは、警察署及び消防署に対して協力を依頼したもの

注2) 是正完結件数は、年度内に処理が完結した件数

7 公共賃貸住宅数

(単位 戸)

年度	総数	市営住宅	市民住宅	都営住宅等	都住宅供給 公社	都市再生 機構
2018年度	27 259	548	5	8 190	9 855	8 661
2019年度	27 259	548	5	8 190	9 855	8 661
2020年度	27 259	548	5	8 190	9 855	8 661
2021年度	27 259	548	5	8 190	9 855	8 661
2022年度	27 259	548	5	8 190	9 855	8 661

資料 都市づくり部住宅課
 資料 東京都住宅政策本部都営住宅経営部資産活用課
 資料 東京都住宅供給公社
 資料 (独)都市再生機構東日本賃貸住宅本部

8 町田市営住宅・市民住宅棟数、整備年度等

(1) 市営住宅

(面積単位 m²)

(2023年3月31日現在)

名称	棟数	戸数	構造	整備年度	所在地	土地面積
総数	21	548				52 874
森野	3	56	鉄筋 3	1990	森野5-23	5 743
木曾	4	48	鉄筋 3	1992	木曾東3-2他	4 815
本町田	1	33	鉄筋 3	1997	本町田816-2他	2 318
金森	5	129	鉄筋 4	1995	金森東3-7-1 他	11 134
忠生	3	148	鉄筋 5・7	2000	忠生1-26-3 他	12 822
真光寺	3	100	鉄筋 3・5	2003	真光寺2-18-1	14 125
シルバーピアもりの	1	18	鉄筋 2	1995	森野5-26-12	1 075
シルバーピアあいはら	1	16	鉄筋 3	1997	相原町2088-1	842

8 町田市営住宅・市民住宅棟数、整備年度等 (続き)

(2) 市民住宅

(面積単位 m²)

(2023年3月31日現在)

名称	棟数	戸数	構造	整備年度	所在地	住戸面積
総数	5	5				133.85
金森	2	2	鉄筋 4	1995	金森東3-7-1	68.45
忠生	3	3	鉄筋 5・7	2000	忠生1-26-3 他	65.40

資料 いきいき生活部高齢者支援課
 資料 都市づくり部住宅課

注1)鉄筋 5・7 は、鉄筋コンクリート 5・7階建

注2)整備年度は、竣工年度を記載

9 地区別東京都営住宅棟数、建設年度及び土地面積
(面積単位 m²)

(2023年3月31日現在)

名称	種別	棟数	戸数	構造	建設年度	所在地	土地面積
総数		225	8 190				881 957
町田地区		66	2 083				227 267
木曽森野第1アパート	一般都営	6	158	鉄筋 4	1989・90	森野4- 6	12 057
森野五丁目アパート	一般都営	5	106	鉄筋 3・4	1992	森野5-13	10 967
森野五丁目第2アパート	一般都営	3	63	鉄筋 3・5	1993	森野5- 7・10	15 088
森野六丁目アパート	一般都営・特賃	6	161	鉄筋 3・6	1993	森野6-62	17 003
町田金森一丁目アパート	一般都営・特賃	9	265	鉄筋 4・5	1991・95	金森1-23 他	38 916
原町田二丁アパート	一般都営	1	45	鉄筋 5	1986	原町田2-26	4 627
森野二丁目アパート	一般都営	1	173	鉄骨11	1977	森野2- 2	10 102
森野二丁目第2アパート	一般都営	1	32	鉄筋 4	1983	森野2-17	2 969
森野二丁目第3アパート	一般都営	1	15	鉄筋 3	1983	森野2-30	1 845
町田中町三丁目アパート	一般都営	1	32	鉄筋 4	1983	中町3-19	2 891
町田中町三丁目第2アパート	一般都営	1	30	鉄筋 3	1983	中町3-20	3 766
町田中町三丁目第3アパート	一般都営	1	15	鉄筋 3	1983	中町3-17	1 873
町田中町三丁目第4アパート	一般都営	2	43	鉄筋 3・4	1984	中町3-10	4 624
町田中町四丁目アパート	一般都営	7	190	鉄筋 5	1979・80	中町4- 7・8	13 638
町田中町四丁目第2アパート	一般都営	1	22	鉄筋 3	1994	中町4- 2	1 983
玉川学園三丁目 アパート	一般都営	8	99	鉄筋 3	1993	玉川学園3-34	13 034
南大谷アパート	一般都営・特賃	4	310	鉄筋 4 鉄骨 9	1994・96	南大谷 264	27 886
本町田アパート	一般都営	3	45	鉄筋3・4	1987	本町田 771	5 714
森野四丁目アパート	一般都営・特賃	2	174	鉄骨 8・9	1996	森野4-8	25 310
森野五丁目第3アパート	一般都営・特賃	3	105	鉄筋 4・5	1996	森野5-27 他	12 974
南地区		90	3 079				
町田金森アパート	一般都営	1	16	鉄筋 3	1971	金森7-6	47 408
町田金森第2アパート	一般都営	3	57	鉄筋 3	1977	金森2-31	7 893
金森第3アパート	一般都営	7	120	鉄筋 3	1979	金森7-19	20 273
金森第4アパート	一般都営	4	66	鉄筋 3	1983	金森2-23	7 174
金森第5アパート	一般都営	6	242	鉄筋 4・5	1984・86	金森2-34	25 835
金森第6アパート	一般都営	14	486	鉄筋 3~5 鉄骨 9・10	1986・89・90 1994・95	金森7-18他	町田金森アパート 及び町田金森第2 アパートに含む
金森第7アパート	一般都営	3	90	鉄筋 4・5	1985	金森4-4	10 154
金森第8アパート	一般都営・特賃	8	240	鉄筋 3~5	1993	金森4-8	27 981
金森第9アパート	一般都営	2	72	鉄筋 4	1995	金森東2-23	7 122
金森第10アパート	一般都営	2	63	鉄筋 4	1995	金森3-45	7 776
成瀬アパート	一般都営	18	713	鉄筋 4・5 ・鉄骨10	1976・78	成瀬7-10	84 685
成瀬第2アパート	一般都営	2	51	鉄筋 4	1982	西成瀬2-47	4 105
町田小川アパート	一般都営・特賃	1	62	鉄筋 5	1993	小川5-13	6 070
金森第11アパート	一般都営・特賃	7	258	鉄筋 4	1997~99	金森東2-26 他	27 110
高ヶ坂アパート	一般都営・特賃	6	272	鉄筋 5・6 ・鉄骨10	1996	金森東1-28	22 412
高ヶ坂第2アパート	一般都営・特賃	6	271	鉄筋 4	2000・01	高ヶ坂7-28	26 715

9 地区別東京都営住宅棟数、建設年度及び土地面積（続き）

（面積単位 m²）

（2023年3月31日現在）

名称	種別	棟数	戸数	構造	建設年度	所在地	土地面積
忠生地区		59	2 080				
木曾森野第1アパート	一般都営・特賃	23	1 033	鉄筋3～6・ 9・鉄骨7～9	1987・89～ 92・94	木曾東1-3他	99 247.9
忠生二丁目アパート	一般都営	1	30	鉄筋 5	1977	忠生2-26	4 405
忠生三丁目アパート	一般都営	1	55	鉄筋 5	1977	忠生3- 6	5 259
忠生四丁目アパート	一般都営	4	131	鉄筋 5	1977	忠生4- 9 他	12 145
山崎町アパート	一般都営	8	207	鉄筋 3・5	1977	山崎町840	33 386
山崎町第2アパート	一般都営	12	338	鉄筋 3・4	1988・89・90	山崎町457	54 257
町田中里橋アパート	一般都営	8	216	鉄筋 3	1971	木曾西1-33	19 946
八幡平アパート	一般都営	2	70	鉄筋 5	1988	下小山田町3567	7 001
堺地区		10	948				86 330
武蔵岡アパート	一般都営	10	948	鉄筋5・6 ・鉄骨8・10	1978・79・84 ・87・90	相原町3190	86 330

資料 東京都住宅政策本部都営住宅経営部資産活用課

注)鉄筋 3・4 は鉄筋コンクリート 3・4階建

10 東京都住宅供給公社賃貸住宅棟数、建設年度等
(面積単位 m²)

(2023年3月31日現在)

住宅名	棟数	戸数	建設年度	所在地	土地面積
総数	224	9 855			786 544
高ヶ坂	23	832	1960～61	高ヶ坂	65 252
森野	11	432	1961～62	森野	29 115
木曾	23	904	1962～63	木曾東	73 331
本町田	25	916	1963～64	本町田・南大谷	65 687
境川	50	2 238	1966～68	木曾東	173 982
町田木曾	84	4 355	1967～69	本町田・木曾東	359 994
真光寺	7	138	1976	真光寺	15 969
コーシャハイム武蔵岡	1	40	1988	相原町	3 214

資料 東京都住宅供給公社

11 (独)都市再生機構賃貸住宅棟数、土地面積及び建設年度等
(面積単位 m²)

(2023年3月31日現在)

団地名	棟数	戸数	建設年度	所在地	土地面積
総数	281	8 661			929 974
町田山崎	116	3 920	1968～69	山崎町	423 600
藤の台	78	2 227	1970	藤の台	255 028
成瀬駅前ハイツ	2	315	1979～90	南成瀬	12 004
鶴川	59	1 682	1967	鶴川	150 028
小山田桜台	24	487	1983～86	小山田桜台	83 386
町田もみじ台	2	30	1989	図師町	5 928

資料 (独)都市再生機構東日本賃貸住宅本部

12 居住世帯の有無別住宅数
(単位 戸)

(各年10月1日現在)

年次	住宅数								世帯が 居住す る以外 の建物 数
	総数	居住世帯あり			居住世帯なし			計	
		計	同居 世帯 なし	同居 世帯 あり	一時 現在者 のみ	空き家	建設中		
2003年	162 670	149 730	146 910	2 820	12 940	1 290	11 160	490	180
2008年	187 500	170 170	167 740	2 430	17 330	1 000	16 120	210	40
2013年	224 120	205 950	203 820	2 120	18 180	730	17 360	90	80
2018年	207 390	185 920	185 010	910	21 470	820	20 010	640	130

資料 住宅・土地統計調査

注) 標本調査のため、総数と内訳の合計は、必ずしも一致しない

13 通勤時間別普通世帯数

(2018年10月1日現在)

住宅所有 の関係	総数	通勤時間							平均通 勤時間 (分)
		14分 以下	15分～ 29分	30分～ 59分	60分～ 89分	90分～ 119分	120分 以上	不詳	
家計を主に 支える者が 雇用者であ る普通世帯 総数	78 830	6 660	12 280	23 590	24 730	8 690	1 150	1 040	55.4
持ち家	51 270	3 270	6 840	14 370	18 710	6 580	850	210	61.0
持ち家以外	27 570	3 400	5 450	9 220	6 020	2 110	300	830	47.0

資料 住宅・土地統計調査

注) 標本調査のため、総数と内訳の合計は、必ずしも一致しない

14 世帯の年間収入階級、世帯の種類、住宅の所有関係別普通世帯数、一世帯当たり居住室数・畳数

(2018年10月1日現在)

世帯の年間収入階級	総数	主世帯							同居世帯、住宅以外の 建物に居住する世帯
		総数	持ち家	借家					
				総数	公営の借家	UR・公社の借家	民営借家	給与住宅	
普通世帯総数	186 270	185 920	107 550	71 780	8 160	15 070	47 010	1 540	350
100万円未満	10 040	10 030	2 230	7 800	1 040	1 270	5 490	-	10
100～200万円未満	18 290	18 260	6 180	12 080	2 930	4 000	5 150	-	30
200～300万円未満	29 040	29 000	14 110	14 880	2 340	4 280	8 210	60	50
300～400万円未満	25 750	25 750	13 690	12 060	1 170	2 440	8 330	120	-
400～500万円未満	18 730	18 640	12 290	6 360	270	1 340	4 490	250	90
500～700万円未満	29 060	29 040	21 280	7 750	260	750	6 460	280	30
700～1000万円未満	25 190	25 110	20 510	4 590	-	450	3 580	560	80
1000～1500万円未満	13 730	13 700	12 030	1 670	-	80	1 430	170	30
1500万円以上	4 410	4 370	3 930	450	-	60	330	60	40
一世帯当たり居住室数	4.04	4.04	5.01	2.58	3.55	2.70	2.35	3.26	2.91
100万円未満	2.71	2.71	4.91	2.08	3.39	2.46	1.74	-	2.00
100～200万円未満	3.45	3.45	4.95	2.69	3.60	2.64	2.20	-	2.00
200～300万円未満	3.75	3.76	5.17	2.42	3.52	2.70	1.96	1.32	2.52
300～400万円未満	3.92	3.92	5.14	2.52	3.58	2.78	2.32	1.16	-
400～500万円未満	4.12	4.13	4.88	2.69	3.60	2.75	2.62	2.68	1.28
500～700万円未満	4.40	4.40	4.94	2.91	3.69	2.90	2.85	3.65	2.00
700～1000万円未満	4.52	4.52	4.85	3.06	-	3.06	3.03	3.21	4.89
1000～1500万円未満	4.89	4.89	5.08	3.52	-	2.50	3.49	4.22	5.00
1500万円以上	5.47	5.49	5.72	3.47	-	2.50	3.36	5.11	3.00
一世帯当たり居住室の畳数	30.89	30.90	39.81	17.56	22.00	15.91	17.06	25.42	22.58
100万円未満	18.30	18.31	38.00	12.68	20.84	14.10	10.81	-	10.00
100～200万円未満	23.24	23.26	35.80	16.84	21.97	15.94	14.63	-	12.00
200～300万円未満	27.13	27.14	39.04	15.86	22.59	16.21	13.80	10.65	16.57
300～400万円未満	28.81	28.81	39.40	16.79	21.86	15.96	16.45	7.44	-
400～500万円未満	31.37	31.47	38.20	18.45	22.66	16.36	18.66	21.32	10.86
500～700万円未満	34.47	34.49	39.23	21.46	21.48	15.57	21.96	25.91	20.00
700～1000万円未満	36.35	36.35	39.05	24.29	-	16.40	25.24	24.53	36.61
1000～1500万円未満	41.97	41.96	43.74	29.21	-	15.75	28.05	45.31	46.00
1500万円以上	49.70	49.93	52.59	26.52	-	13.50	28.09	30.64	24.00

資料 住宅・土地統計調査

注1)住宅の所有関係の主世帯総数、世帯の年間収入階級の各総数は「不詳」を含む

注2)標本調査のため、総数と内訳の合計は、必ずしも一致しない

15 取得方法別持家数
(単位 戸)

(各年10月1日現在)

年次	総数	新築住宅購入		中古住宅を 購入	新築 (建て替え を含む)	相続・贈与	その他
		都市再生機 構・公社等	民間				
2003年	12 900	-	8 790	140	3 910	40	30
2008年	5 350	-	2 410	20	2 850	-	70
2013年	4 060	-	1 260	120	2 540	70	70
2018年	3 960	-	1 870	170	1 850	20	40

資料 住宅・土地統計調査

注1) 標本調査のため、総数と内訳の合計は、必ずしも一致しない

注2) 2003年調査は2001年～2003年、2008年調査は2006年～2008年、2013年調査は2011年～2013年、
2018年調査は2016年～2018年に建築された持ち家数

注3) 2004年度より公団は、都市再生機構に名称変更

16 建築年別住宅数 (種類・構造区分)

(2018年10月1日現在)

区分	総数	建築の時期									
		1970年 以前	1971～ 1980年	1981～ 1990年	1991～ 1995年	1996～ 2000年	2001～ 2005年	2006～ 2010年	2011～ 2015年	2016～ 2018年9月	
総数	185 920	17 030	19 830	28 480	19 070	22 700	22 430	18 960	14 850	5 550	
住宅の種類区分											
専用住宅	184 070	16 850	19 470	28 170	18 810	22 490	22 310	18 850	14 650	5 550	
店舗その他の 併用住宅	1 850	180	360	300	260	210	110	100	210	-	
構造区分											
木造	6 530	870	1 360	1 190	610	690	370	190	280	100	
防火木造	108 800	3 480	10 610	16 840	9 990	13 360	13 390	13 330	10 020	4 360	
鉄骨・鉄筋コンクリート造	64 740	12 490	7 640	9 120	7 640	7 980	8 090	4 860	4 330	1 050	
鉄骨造	5 810	190	220	1 330	830	670	580	560	220	40	
その他	30	-	-	-	-	-	-	-	-	-	

資料 住宅・土地統計調査

注) 標本調査のため、総数と内訳の合計は、必ずしも一致しない

17 接道状況別住宅数

(各年10月1日現在)

年次	総数	敷地に接している道路の状況					敷地が道路に接していない
		幅員2m未満の道路	2~4m未満	4~6m未満	6~10m未満	10m以上	
2003年	149 730	5 050	32 820	64 100	32 210	12 220	3 330
2008年	170 170	4 220	32 720	76 990	38 220	15 770	2 250
2013年	205 950	2 620	43 350	102 140	45 340	11 850	640
2018年	185 920	3 120	46 450	85 360	36 320	13 510	1 160

資料 住宅・土地統計調査

注) 標本調査のため、総数と内訳の合計は、必ずしも一致しない

18 1ヶ月当たり家賃別借家数

(2018年10月1日現在)

区分	1ヶ月当たり家賃・間代				
	10 000円未満	10 000~19 999円	20 000~39 999円	40 000~59 999円	60 000~79 999円
専用住宅	2 220	2 120	16 370	17 050	17 300
併用住宅	40	-	-	-	-

区分	80 000~99 999円	100 000~149 999円	150 000円以上	不詳
	専用住宅	7 100	5 680	
併用住宅	40	-	-	-

資料 住宅・土地統計調査

注) 数値は、標本調査による推定値である

19 地価公示価格
(価格単位 円)

(2023年1月1日現在)

種別	標準地 番号	標準地の所在及び 地番並びに住居表示	地積 (㎡)	2022 年		2023 年	
				1平方メー トル当たり の価格	1平方メー トル当たり の価格	対前年 変動率 (%)	
住宅地	1	南町田1丁目119番5(1-23-14)	117	155 000	158 000	1.9	
	2	南成瀬5丁目26番5	215	225 000	229 000	1.8	
	3	南大谷字十一号912番34	179	132 000	132 000	0.0	
	4	成瀬6丁目4917番1(6-6-8)	408	156 000	156 000	0.0	
	5	中町2丁目549番5外(2-20-15)	209	299 000	307 000	2.7	
	6	高ヶ坂3丁目1775番78(3-2-15)	149	133 000	133 000	0.0	
	7	つくし野2丁目13番3	245	220 000	223 000	1.4	
	8	真光寺1丁目18番10	157	140 000	141 000	0.7	
	9	小川4丁目7番21	175	178 000	179 000	0.6	
	10	本町田字十二号1786番56外	280	136 000	136 000	0.0	
	11	忠生3丁目20番9	110	133 000	133 000	0.0	
	12	小山町字十二号1659番2	150	98 600	98 600	0.0	
	13	相原町字中ヶ谷戸857番41	165	112 000	113 000	0.9	
	14	小山ヶ丘5丁目23番9	150	171 000	173 000	1.2	
	15	本町田字乙三号2901番34	106	110 000	109 000	△ 0.9	
	16	南成瀬2丁目13番8	149	208 000	211 000	1.4	
	17	鶴間3丁目13番14	121	245 000	254 000	3.7	
	18	金森1丁目331番16(1-48-2)	149	183 000	185 000	1.1	
	19	原町田3丁目73番3(3-14-8)	165	298 000	304 000	2.0	
	20	木曾西1丁目1880番14(1-20-5)	225	154 000	156 000	1.3	
	21	小野路町字町田1118番1	244	81 200	81 000	△ 0.2	
	22	成瀬台3丁目22番13	236	156 000	157 000	0.6	
	23	南大谷字十五号1327番119	145	149 000	149 000	0.0	
	24	玉川学園5丁目4014番8(5-20-45)	200	178 000	179 000	0.6	
	25	三輪町字三号223番14外	140	144 000	144 000	0.0	
	26	能ヶ谷2丁目1004番5(2-19-31)	130	143 000	145 000	1.4	
	27	小山町字八号957番6	112	116 000	117 000	0.9	
	28	金森東4丁目1840番111(4-20-11)	225	162 000	163 000	0.6	
	29	南つくし野2丁目5番4	228	193 000	196 000	1.6	
	30	函師町字八号1629番31	172	97 300	97 300	0.0	
	31	東玉川学園2丁目3569番31(2-3-4)	215	148 000	148 000	0.0	
	32	矢部町字二十五号2711番4	159	107 000	108 000	0.9	
	33	高ヶ坂7丁目811番1外(7-12-8)	126	155 000	155 000	0.0	
	34	小山町4037番54	149	145 000	146 000	0.7	
	35	相原町字丸山1806番38	159	91 500	91 400	△ 0.1	
	36	三輪町字七号539番90	203	122 000	121 000	△ 0.8	
	37	中町2丁目594番2外(2-8-4)	247	317 000	327 000	3.2	
	38	玉川学園8丁目642番8(8-18-7)	247	163 000	164 000	0.6	
	39	つくし野1丁目23番26	236	202 000	205 000	1.5	
	40	成瀬1丁目13番4	204	141 000	141 000	0.0	
	41	森野5丁目637番1外(5-24-16)	220	202 000	204 000	1.0	
	42	玉川学園2丁目3912番6(2-10-4)	165	229 000	232 000	1.3	
	43	野津田町字綾部1314番14	165	108 000	108 000	0.0	
	44	鶴川2丁目16番16	231	157 000	158 000	0.6	
	45	大蔵町字関山2982番9	137	106 000	106 000	0.0	
	46	金井ヶ丘4丁目1912番7(4-29-25)	148	131 000	132 000	0.8	
	47	本町田字八号1057番13	178	148 000	149 000	0.7	
	48	旭町1丁目1675番2(1-21-23)	165	223 000	226 000	1.3	
	49	金井3丁目14番19	192	135 000	135 000	0.0	

19 地価公示価格（続き）

（価格単位 円）

（2023年1月1日現在）

種別	標準地 番号	標準地の所在及び 地番並びに住居表示	地積 (㎡)	2022 年		2023 年	
				1平方メー トル当たり の価格	1平方メー トル当たり の価格	対前年 変動率 (%)	
住宅地	50	本町田字一号206番46	209	149 000	149 000	0.0	
	51	鶴川1丁目17番57	165	159 000	162 000	1.9	
	52	金井ヶ丘3丁目2134番49 (3-8-19)	192	138 000	138 000	0.0	
	53	下小山田町字関村227番9外	208	79 100	79 100	0.0	
	54	能ヶ谷6丁目1598番149 (6-43-6)	230	146 000	146 000	0.0	
	55	常盤町字二十三号3253番4外	184	96 900	97 000	0.1	
	56	相原町字大戸4640番2外	228	60 700	60 400	△ 0.5	
	57	高ヶ坂5丁目284番18 (5-23-2)	188	154 000	154 000	0.0	
	58	小川1丁目28番5	229	179 000	180 000	0.6	
	59	大蔵町字大蔵399番4	156	129 000	130 000	0.8	
	60	森野4丁目181番4 (4-14-17)	155	204 000	205 000	0.5	
	61	金井1丁目842番6 (1-24-34)	224	120 000	119 000	△ 0.8	
	62	金井ヶ丘1丁目2612番92 (1-28-20)	178	152 000	152 000	0.0	
	63	成瀬が丘2丁目13番3	124	230 000	233 000	1	
	64	鶴間6丁目1373番6 (6-36-31)	151	120 000	122 000	1.7	
	65	三輪緑山2丁目4番8	189	146 000	146 000	0.0	
	66	木曾東3丁目1511番4外 (3-24-15)	351	154 000	155 000	0.6	
	67	野津田町字暖沢前3210番211外	123	103 000	102 000	△ 1.0	
	68	金森3丁目1251番31 (3-29-15)	150	128 000	128 000	0.0	
	69	相原町字川島3165番3	136	83 300	83 300	0.0	
	70	玉川学園4丁目3583番96 (4-20-27)	175	171 000	172 000	0.6	
	71	能ヶ谷5丁目619番9 (5-33-12)	197	165 000	165 000	0.0	
	72	本町田字乙九号3450番117	256	144 000	143 000	△ 0.7	
	73	小野路町字栗ヶ沢2572番20	132	54 900	54 400	△ 0.9	
	74	函師町字一号84番84	220	94 300	94 000	△ 0.3	
	75	中町3丁目1543番2 (3-16-7)	198	275 000	281 000	2.2	
	76	鶴川4丁目26番17	132	131 000	131 000	0.0	
	77	忠生2丁目15番77	153	125 000	125 000	0.0	
	78	金井6丁目180番79 (6-40-14)	164	144 000	144 000	0.0	
	79	森野2丁目1221番3 (2-18-11)	147	322 000	332 000	3.1	
80	成瀬8丁目2307番8 (8-14-17)	164	179 000	180 000	0.6		
商業地	5-1	原町田6丁目436番1 (6-15-15)	228	1 920 000	1 980 000	3.1	
	5-2	原町田4丁目825番5 (4-1-7)	152	1 750 000	1 780 000	1.7	
	5-3	南つくし野3丁目5番13	157	232 000	235 000	1.3	
	5-4	玉川学園2丁目3890番4 (2-21-4)	118	316 000	319 000	0.9	
	5-5	成瀬が丘2丁目25番11	131	286 000	290 000	1.4	
	5-6	金森東1丁目484番4外 (1-11-36)	317	201 000	203 000	1.0	
	5-7	能ヶ谷1丁目197番 (1-7-6)	388	404 000	419 000	3.7	
	5-8	原町田4丁目1254番2外 (4-5-8)	505	782 000	795 000	1.7	
	5-9	原町田6丁目782番5外 (6-3-9)	692	2 700 000	2 760 000	2.2	
	5-10	森野1丁目1385番1 (1-19-15)	145	821 000	834 000	1.6	
	5-11	森野1丁目1332番1 (1-22-5)	341	1 130 000	1 150 000	1.8	
	5-12	森野1丁目1321番2 (1-25-5)	234	403 000	407 000	1.0	
	5-13	大蔵町字大蔵264番1	288	166 000	168 000	1.2	
	5-14	小山町字二十三号2613番4	100	160 000	162 000	1.3	
	5-15	鶴間5丁目1702番1外 (5-3-1)	1 456	166 000	168 000	1.2	
	5-16	忠生2丁目28番5	485	139 000	140 000	0.7	

資料 令和5年地価公示（東京都分）

2 生活

1 たばこの消費量

(単位 本)

年度	総数	一世帯 当たり	一人 当たり
2018年度	396 233 924	2 018	924
2019年度	382 734 315	1 928	892
2020年度	370 748 561	1 840	863
2021年度	365 673 167	1 794	849
2022年度	373 716 591	1 813	867

資料 財務部市民税課

注) 数値は「住民基本台帳」の年度末人口による

2 酒類販売(消費)数量

(単位 kℓ)

年度	総数	清酒	合成清酒	連続式蒸留 しょうちゅう	単式蒸留 しょうちゅう	みりん
2018年度	29 032	1 669	72	1 428	1 178	191
2019年度	28 612	1 529	37	1 148	1 169	149
2020年度	22 996	1 420	35	1 131	1 003	168
2021年度	24 825	1 380	27	1 145	1 059	193
2022年度	24 938	1 316	24	1 136	1 067	175

年度	ビール	果実酒	甘味果実酒	ウイスキー	ブランデー
2018年度	9 937	1 507	11	586	15
2019年度	8 617	2 748	19	555	17
2020年度	5 552	1 358	18	579	10
2021年度	5 267	1 542	24	602	11
2022年度	5 663	2 174	53	578	12

年度	原料用アルコール・ スピリッツ	リキュール	発泡酒	その他
2018年度	1 677	6 888	2 264	1 608
2019年度	1 900	7 865	1 907	952
2020年度	2 101	7 005	1 725	890
2021年度	2 413	8 092	2 104	965
2022年度	2 660	7 747	1 543	790

資料 国税庁東京国税局ホームページ

注) 総数と内訳の合計は、必ずしも一致しない

3 地上、衛星別テレビ受信契約件数

(各年度末現在)

年度	総数	地上契約	衛星契約
2018年度	135 539	59 722	75 817
2019年度	137 017	59 220	77 797
2020年度	147 300	67 344	79 956
2021年度	149 685	68 624	81 061
2022年度	140 233	61 017	79 216

資料 日本放送協会

注) 2019年度までは、免除等を除いた受信契約件数を使用
2020年度以降は、受信契約件数を使用

4 一般・単身世帯、世帯所得別世帯数

(2017年10月1日現在)

区分	世帯所得				
	総数	100万円 未満	100～ 199万円	200～ 299万円	300～ 399万円
総数					
全国	56 128 400	4 840 100	6 450 300	8 021 000	7 097 000
東京都	6 973 800	495 200	603 400	834 800	815 300
町田市	188 200	11 000	16 800	20 100	25 700
一般世帯					
全国	35 645 800	803 800	2 128 800	4 265 500	4 733 500
東京都	3 695 300	77 200	155 200	296 000	376 700
町田市	123 600	2 700	5 000	6 800	16 800
単身世帯					
全国	20 482 600	4 036 300	4 321 500	3 755 600	2 363 400
東京都	3 278 500	418 000	448 200	538 800	438 600
町田市	64 600	8 300	11 800	13 300	9 000

区分	世帯所得				
	400～ 499万円	500～ 599万円	600～ 699万円	700～ 799万円	800～ 899万円
総数					
全国	5 701 600	4 739 200	3 769 400	3 032 500	2 423 200
東京都	687 600	580 600	448 900	383 200	349 600
町田市	15 600	17 600	16 500	13 400	7 600
一般世帯					
全国	4 150 400	3 788 700	3 187 800	2 650 500	2 166 700
東京都	326 800	340 700	297 600	282 800	276 700
町田市	11 600	12 700	15 700	11 600	6 100
単身世帯					
全国	1 551 200	950 400	581 600	382 100	256 500
東京都	360 800	239 900	151 300	100 400	73 000
町田市	4 000	4 900	700	1 800	1 600

区分	世帯所得				
	900～ 999万円	1000～ 1249万円	1250～ 1499万円	1500～ 1999万円	2000万円 以上
総数					
全国	1 809 000	2 784 500	1 170 600	879 300	535 200
東京都	266 000	460 000	226 600	194 200	146 500
町田市	8 300	13 500	5 300	2 600	1 500
一般世帯					
全国	1 625 900	2 530 000	1 083 000	801 100	481 900
東京都	205 700	375 300	198 000	166 200	127 100
町田市	8 000	12 200	5 300	2 600	1 500
単身世帯					
全国	183 100	254 600	87 600	78 200	53 300
東京都	60 300	84 700	28 600	28 100	19 400
町田市	200	1 300	0	0	0

資料 就業構造基本調査

注1) 標本調査のため、総数と内訳の合計は、必ずしも一致しない

注2) 世帯所得とは、世帯主、世帯主の配偶者及びその他の親族世帯員が通常得ている過去一年間の収入（税込み額）の合計をいう

3 労働

1 一般職業紹介状況

区分	2018年度	2019年度	2020年度	2021年度	2022年度
新規求職申込件数	8 958	8 949	8 566	8 122	7 934
男	5 105	5 131	4 893	4 716	4 448
女	3 832	3 782	3 655	3 384	3 281
有効求職者数	46 275	46 459	50 666	52 412	44 798
男	27 831	28 049	30 472	31 979	26 366
女	18 249	18 132	19 976	20 244	17 532
就職件数	2 100	1 858	1 340	1 317	1 337
男	1 257	1 118	801	785	760
女	840	734	536	530	561
新規求人数	9 493	9 577	10 038	11 148	11 959
有効求人数	27 967	28 041	29 137	32 643	35 598
充足数 (件)	1 204	1 001	824	850	848
有効求人倍率 (%)	0.60	0.60	0.58	0.62	0.79
就職率 (%)	4.5	4.0	2.6	2.5	3.0

資料 町田公共職業安定所

注1) 有効求人倍率＝有効求人数÷有効求職者数

注2) 就職率＝就職件数÷有効求職者数×100

注3) 総数と男女の合計は必ずしも一致しない

注4) パートは除く

2 従業者規模、産業別障がい者雇用数

(2022年6月1日現在)

従業者規模・産業区分	企業数	雇用率の 算定基礎 労働者数	身体障がい者数			
			重度	重度 以外	短時間 重度	重度以外 短時間
総数	166	27 881.5	79	91	22	21
43.5 ～ 99.5人	83	5 268.5	13	16	2	3
100 ～ 199.5人	39	4 647.5	27	14	11	9
200 ～ 299.5人	18	3 638.5	5	21	2	1
300 ～ 499.5人	16	5 689.5	16	15	3	4
500人以上	10	8 638.0	18	25	4	4
製造業	28	4 922.5	19	22	1	-
卸売・小売業	28	7 811.5	7	19	2	8
不動産業	4	636.5	1	-	-	-
サービス業	26	2 950.0	5	6	2	1
その他	80	11 561.0	47	44	17	12

従業者規模・産業区分	知的障がい者数				精神障がい者数		雇用率 (%)
	重度	重度 以外	短時間 重度	重度以外 短時間	短時間 以外	短時間	
総数	13	135	4	8	76	16	1.93
43.5 ～ 99.5人	4	13	-	2	4	2	1.39
100 ～ 199.5人	-	7	2	2	16	3	2.41
200 ～ 299.5人	1	11	-	1	8	4	1.61
300 ～ 499.5人	5	20	1	3	19	2	1.84
500人以上	3	84	1	-	29	5	2.19
製造業	1	16	-	-	15	2	1.94
卸売・小売業	6	87	3	-	11	1	1.95
不動産業	1	1	-	-	8	1	2.12
サービス業	-	6	-	2	4	1	1.02
その他	5	25	1	6	38	11	2.13

資料 町田公共職業安定所

3 障がい者職業紹介状況

年度・区分	新規求人数	新規求職申込件数	紹介件数	就職件数
2018年度	477	835	2 370	324
2019年度	421	847	2 716	356
2020年度	167	591	2 006	279
2021年度	225	710	2 101	271
2022年度	295	811	1 811	278
身体障がい者	…	189	268	48
知的障がい者	…	117	146	49
精神障がい者	…	469	1 292	167
その他	…	36	105	14

年度・区分	登録者				
	新規登録者数	有効求職者			
		総数	求職者	就業中	保留中
2018年度	307	3 111	1 663	1 421	27
2019年度	313	3 425	1 854	1 546	25
2020年度	247	3 677	2 029	1 623	25
2021年度	301	3 645	1 932	1 627	86
2022年度	270	2 907	1 007	1 597	303
身体障がい者	61	895	276	489	130
知的障がい者	31	816	170	568	78
精神障がい者	169	1 139	550	501	88
その他	9	57	11	39	7

資料 町田公共職業安定所

4 中高年齢者（45歳以上）職業紹介状況 （単位 件）

区分	2018年度	2019年度	2020年度	2021年度	2022年度
新規求職申込件数	4 217	4 417	4 361	4 229	4 250
男	2 695	2 845	2 783	2 702	2 620
女	1 516	1 559	1 568	1 515	1 513
紹介件数	10 476	8 934	8 327	7 810	6 514
男	7 834	6 606	5 824	5 699	4 708
女	2 626	2 315	2 483	2 101	1 739
就職件数	1 000	957	709	733	748
男	659	627	449	487	459
女	339	328	260	244	280

資料 町田公共職業安定所

注1) 標本調査のため、総数と内訳の合計は、必ずしも一致しない

注2) パートは除く

5 雇用保険（一般）受給者数・金額

区分	2018年度	2019年度	2020年度	2021年度	2022年度
離職票受付件数	3 654	3 796	4 325	3 686	3 748
受給者実人員	12 374	14 217	17 287	15 067	14 300
男	5 494	6 842	8 151	7 087	6 895
女	6 880	7 375	9 136	7 980	7 405
雇用保険支給金額(千円)	1 651 383	1 964 617	2 432 270	2 077 365	1 951 347
男	830 176	1 064 344	1 278 553	1 081 044	1 041 983
女	821 206	900 273	1 153 717	996 321	909 364

資料 町田公共職業安定所

注)総額と男女別の合計金額は、必ずしも一致しない

6 年間就業日数、就業の規則性別有業者数

(2017年10月1日現在)

年間就業日数	全国総数	東京都総数	町田市		
			総数	男	女
有業者総数	66 213 000	7 886 600	222 700	122 300	100 400
200日未満	14 180 100	1 661 900	55 600	17 700	37 900
不規則的就業	4 083 400	477 300	15 100	6 900	8 200
季節的就業	707 000	30 700	800	300	500
規則的就業	9 363 100	1 150 900	39 600	10 400	29 200
200～249日	24 275 100	3 103 800	81 400	43 200	38 200
250～299日	21 441 400	2 323 100	63 100	45 600	17 600
300日以上	5 229 900	625 100	18 300	13 700	4 600

資料 就業構造基本調査

注)標本調査のため、総数と内訳の合計は、必ずしも一致しない

7 年間就業日数、週間就業時間別有業者数

(1) 就業日数が年間200日未満の有業者数

(2017年10月1日現在)

週間就業時間	全国総数	東京都総数	町田市		
			総数	男	女
総数	14 180 100	1 661 900	55 600	17 700	37 900
15時間未満	2 154 000	293 100	10 700	2 200	8 600
15～19時間	1 695 500	247 800	11 100	1 700	9 300
20～21時間	994 500	124 100	6 800	2 000	4 800
22～29時間	1 477 600	156 400	3 200	900	2 300
30～34時間	762 000	85 300	2 800	600	2 200
35～42時間	1 176 200	116 200	3 600	1 600	2 000
43～45時間	347 100	39 700	200	200	-
46～48時間	250 200	18 100	600	600	-
49～59時間	270 200	31 500	600	600	-
60～64時間	88 600	14 200	-	-	-
65～74時間	50 100	6 400	-	-	-
75時間以上	38 000	6 200	-	-	-

資料 就業構造基本調査

注1)標本調査のため、総数と内訳の合計は、必ずしも一致しない

注2)不規則的就業、季節的就業を除く

7 年間就業日数、週間就業時間別有業者数（続き）

(2) 就業者日数が年間200～249日の有業者数

(2017年10月1日現在)

週間就業時間	全国総数	東京都総数	町田市		
			総数	男	女
総数	24 275 100	3 103 800	81 400	43 200	38 200
15時間未満	818 800	143 700	1 300	500	800
15～19時間	546 000	69 200	2 500	600	1 900
20～21時間	729 100	53 700	1 800	1 100	700
22～29時間	1 478 800	111 300	4 300	800	3 500
30～34時間	1 535 600	174 200	2 200	800	1 400
35～42時間	9 411 300	1 153 100	34 900	16 200	18 700
43～45時間	3 440 100	496 500	9 900	5 200	4 800
46～48時間	2 277 200	302 600	8 500	6 400	2 100
49～59時間	2 862 700	425 200	12 900	9 700	3 200
60～64時間	667 400	98 000	1 200	1 000	200
65～74時間	244 400	36 500	900	300	600
75時間以上	143 900	26 300	400	400	-

資料 就業構造基本調査

注) 標本調査のため、総数と内訳の合計は、必ずしも一致しない

7 年間就業日数、週間就業時間別有業者数（続き）

(3) 就業者日数が年間250～299日の有業者数

(2017年10月1日現在)

週間就業時間	全国総数	東京都総数	町田市		
			総数	男	女
総数	21 441 400	2 323 100	63 100	45 600	17 600
15時間未満	527 200	72 100	2 300	900	1 400
15～19時間	204 000	24 600	300	300	-
20～21時間	200 000	20 100	500	500	-
22～29時間	506 600	40 100	1 700	200	1 500
30～34時間	641 400	48 900	1 200	300	900
35～42時間	5 934 100	615 100	13 500	10 000	3 500
43～45時間	3 091 200	354 400	12 900	9 700	3 200
46～48時間	3 187 300	311 700	8 300	6 000	2 300
49～59時間	4 405 500	493 900	12 700	10 500	2 200
60～64時間	1 542 900	189 900	4 400	3 300	1 100
65～74時間	756 700	94 300	3 300	2 100	1 200
75時間以上	355 400	43 000	2 100	1 800	300

資料 就業構造基本調査

注) 標本調査のため、総数と内訳の合計は、必ずしも一致しない

7 年間就業日数、週間就業時間別有業者数（続き）

(4) 就業者日数が年間300日以上の有業者数 (2017年10月1日現在)

週間就業時間	全国総数	東京都総数	町田市		
			総数	男	女
総数	5 229 900	625 100	18 300	13 700	4 600
15時間未満	213 900	25 900	400	-	400
15～19時間	70 400	7 100	500	300	200
20～21時間	48 800	3 900	-	-	-
22～29時間	109 200	11 400	700	300	400
30～34時間	131 300	11 100	-	-	-
35～42時間	771 500	107 700	1 300	1 100	200
43～45時間	410 300	51 200	1 700	1 400	200
46～48時間	613 400	57 900	1 800	1 500	300
49～59時間	1 075 200	121 700	5 400	3 300	2 200
60～64時間	631 300	75 600	1 200	1 200	-
65～74時間	499 100	52 900	1 900	1 900	-
75時間以上	605 400	87 400	3 500	2 800	700

資料 就業構造基本調査

注) 標本調査のため、総数と内訳の合計は、必ずしも一致しない

8 産業別労働災害発生状況

(単位 人)

区分	2018年	2019年	2020年	2021年	2022年
総数	297	299	r 256	r 260	306
死亡災害（再掲）	1	2	-	1	-
製造業	18	28	23	23	21
食品	5	15	8	13	13
印刷・製本	-	-	-	-	-
金属製品製造	2	1	3	1	2
その他	11	12	12	9	6
建設業	26	34	29	r 21	26
建築工事	18	19	10	r 7	11
土木工事	5	8	8	2	8
その他	3	7	11	12	7
運輸交通・貨物取扱業	38	36	36	37	32
その他	215	201	r 168	r 179	227

資料 八王子労働基準監督署町田支署

注1) 休業 4日以上の死傷者数

注2) 2020～2022年は新型コロナウイルス感染症罹患によるものを除く

4 市民意識

1 市民相談・専門相談件数

区分	2018年度	2019年度	2020年度	2021年度	2022年度
総数	3 934	4 675	4 311	4 173	4 122
市民相談	1 666	2 280	2 630	2 424	1 912
専門相談	2 268	2 395	1 699	1 749	2 210

資料 政策経営部広聴課

2 内容別専門相談件数

内容	2018年度	2019年度	2020年度	2021年度	2022年度
総数	2 268	2 395	1 699	1 749	2 210
法律相談	1 291	1 311	1 092	870	1 049
人権身の上相談	112	115	14	20	101
交通事故相談	144	135	77	76	70
国の行政相談	1	2	1	-	3
国税相談	116	135	113	134	117
少年相談	55	32	-	6	20
不動産相談	89	77	48	82	101
行政手続相談	142	169	146	175	318
登記相談	150	149	147	209	203
年金・社会保険相談	20	30	32	34	30
建築・耐震相談	9	12	11	10	20
民事調停利用相談	-	-	-	19	10
家事調停利用相談	-	-	-	12	-
特設相談	139	228	18	102	168

資料 政策経営部広聴課

3 市政に対する意見・要望書、市長への手紙の地区（地域）、担当部署別件数

(2022年度)

担当部	担当課	総数	町田 地区	南 地区	鶴川 地区	忠生 地区	堺 地区	団体	市外	不明
総数		1 594	248	198	125	160	58	167	100	538
政策経営部	企画政策課	45	2	5	2	3	-	14	-	19
	経営改革室	3	-	-	1	-	-	-	-	2
	デジタル戦略室 注1)	2	-	2	-	-	-	-	-	-
	秘書課	3	1	-	1	-	-	-	1	-
	広報課	12	-	3	-	3	-	-	1	5
	広聴課	16	5	-	2	-	-	1	-	8
総務部	総務課	16	1	5	-	-	1	3	1	5
	法制課	-	-	-	-	-	-	-	-	-
	職員課	32	4	2	1	5	-	2	2	16
	市政情報課	12	10	1	-	-	-	-	-	1
	情報システム課 注1)	1	-	-	-	-	-	-	-	1
	工事品質課	-	-	-	-	-	-	-	-	-
財務部	財政課	8	-	1	1	-	-	2	1	3
	市有財産活用課	23	4	3	-	1	2	1	1	11
	営繕課	-	-	-	-	-	-	-	-	-
	契約課	6	-	-	-	-	-	-	4	2
	市民税課	17	2	1	-	7	-	-	3	4
	資産税課	2	-	-	-	1	-	-	1	-
	納税課	26	10	3	3	2	-	2	1	5
防災安全部	防災課	36	6	2	1	4	2	9	2	10
	市民生活安全課	12	4	3	2	-	-	1	1	1
市民部	市民総務課	17	3	1	1	1	2	4	1	4
	市民協働推進課	22	2	5	2	2	1	3	-	7
	市民課	50	16	8	1	2	1	-	4	18
	忠生市民センター	1	-	-	-	1	-	-	-	-
	南市民センター	8	-	4	-	-	-	-	-	4
	なるせ駅前市民センター	1	-	-	-	-	-	-	-	1
	鶴川市民センター	6	1	-	-	-	-	-	-	5
	堺市民センター	1	1	-	-	-	-	-	-	-
	小山市民センター	6	-	-	-	1	1	-	-	4
文化スポーツ 振興部	文化振興課	38	9	1	4	-	-	14	1	9
	スポーツ振興課	54	8	10	4	9	3	3	4	13
地域福祉部	国際版画美術館	6	2	1	-	-	-	2	-	1
	福祉総務課	16	4	1	1	-	-	5	1	4
	指導監査課	9	-	-	-	-	-	1	1	7
	生活援護課	41	7	7	6	7	2	1	2	9
いきいき 生活部	障がい福祉課	42	3	2	1	14	-	4	3	15
	いきいき総務課	7	1	-	-	-	-	3	-	3
	保険年金課	24	2	2	5	1	-	1	3	10
	高齢者福祉課	32	2	12	1	3	3	-	4	7
保健所	介護保険課	34	6	19	1	3	-	1	3	1
	保健総務課	20	-	-	-	4	1	9	-	6
	健康推進課	12	1	1	3	-	-	-	-	7
	保健予防課	64	10	7	2	14	1	1	-	29
	生活衛生課	9	2	-	-	-	1	-	-	6

3 市政に対する意見・要望書、市長への手紙の地区（地域）、担当部署別件数（続き）

(2022年度)

担当部	担当課	総数	町田地区	南地区	鶴川地区	忠生地区	堺地区	団体	市外	不明
子ども生活部	子ども総務課	23	1	2	3	1	1	5	-	10
	児童青少年課	11	3	1	-	1	-	3	-	3
	保育・幼稚園課	27	-	3	6	1	3	3	1	10
	子育て推進課	4	1	-	1	-	-	-	-	2
	子ども家庭支援センター	9	-	1	1	3	-	-	-	4
	子ども発達支援課	5	1	1	-	-	-	1	-	2
	大地沢青少年センター	2	-	-	-	2	-	-	-	-
経済観光部	産業政策課	17	1	4	1	-	-	2	2	7
	農業振興課	1	-	-	-	-	-	-	-	1
	観光まちづくり課	7	-	1	-	1	-	-	2	3
環境資源部	環境政策課	25	3	5	1	3	-	6	3	4
	環境共生課	46	4	4	4	-	2	-	-	32
	ごみ収集課	30	8	3	2	2	1	-	-	14
	循環型施設管理課	3	-	-	-	1	-	-	-	2
	循環型施設整備課	-	-	-	-	-	-	-	-	-
道路部	道路政策課	12	-	1	-	2	-	-	4	5
	道路整備課	5	-	-	-	3	1	-	-	1
	道路管理課	104	12	15	7	11	12	-	7	40
	道路維持課	11	2	-	-	5	-	-	1	3
都市づくり部	都市政策課	23	3	2	3	2	1	2	4	6
	交通事業推進課	25	6	1	5	2	1	-	2	8
	土地利用調整課	7	3	1	-	3	-	-	-	-
	地区街づくり課	12	2	2	3	-	-	2	1	2
	住宅課	11	1	1	1	2	-	-	3	3
	建築開発審査課	22	3	2	3	5	-	1	-	8
	公園緑地課	97	18	11	13	10	4	10	7	24
下水道部	下水道経営総務課	7	-	2	-	-	-	1	3	1
	下水道整備課	2	-	-	-	1	-	-	1	-
	下水道管理課	4	1	-	-	-	1	-	1	1
	水再生センター	3	3	-	-	-	-	-	-	-
会計課	会計課	1	-	-	-	-	-	-	-	1
市民病院	市民病院	14	1	-	4	4	-	2	-	3
行政委員会	選挙管理委員会事務局	22	9	1	-	-	1	4	-	7
	監査事務局	-	-	-	-	-	-	-	-	-
	農業委員会事務局	1	-	-	-	-	-	-	1	-
議会事務局	議会事務局	25	6	1	-	-	-	6	1	11
学校教育部	教育総務課	20	2	1	-	-	1	7	3	6
	新たな学校づくり推進課	34	11	4	-	1	-	11	-	7
	施設課	11	-	2	4	-	-	-	-	5
	学務課	10	2	-	1	1	1	1	-	4
	保健給食課	10	1	2	2	-	-	2	1	2
	指導課	48	2	5	8	2	4	5	2	20
	教育センター	7	-	-	-	-	1	1	1	4
生涯学習部	生涯学習総務課	10	2	1	1	1	-	3	1	1
	図書館	30	4	6	5	2	2	2	1	8
	生涯学習センター	5	3	-	-	-	-	-	1	1

資料 政策経営部広聴課

注1) 総務部情報システム課は、2022年10月から、政策経営部デジタル戦略室に組織改正された

注2) 1件の要望書・手紙に複数の部署に関わる内容が記載されている場合は、それぞれの部署ごとに1件として集計している

4 市政に対する意見・要望書、市長への手紙の内容別件数

内容	2018年度	2019年度	2020年度	2021年度	2022年度
総数	840	1 000	1 403	1 538	974
要望書	656	829	1 083	1 210	757
苦情	122	103	169	107	87
お礼	19	16	27	40	16
その他	43	52	124	181	114

資料 政策経営部広聴課

注) 数字は「市政に対する意見・要望書」と「市長への手紙」の件数を合算したもの

5 内容別相談件数

相談内容	2018年度	2019年度	2020年度	2021年度	2022年度
総数	9 782	9 770	8 829	8 918	9 091
児童相談	1 178	1 210	1 212	1 527	1 518
教育相談	1 576	1 560	1 361	1 432	1 215
歯科健康相談	572	658	272	166	238
消費生活相談	4 287	4 093	3 709	3 435	3 638
女性悩みごと相談	2 002	2 064	2 166	2 278	2 364
心配ごと相談	167	185	109	80	118

資料 八王子児童相談所

資料 学校教育部教育センター

資料 保健所保健予防課

資料 市民部市民協働推進課消費生活センター

資料 市民部市民協働推進課男女平等推進センター

資料 (福)町田市社会福祉協議会

6 情報公開請求の状況

(単位 件)

年度	請求件数	公開	部分公開	非公開	不存在	存否応答 拒否	不服申立
2018年度	117(10)	23	33	9	54	-	3(1)
2019年度	45(4)	17	22	2	11	-	-
2020年度	55(9)	23	18	2	12	1	2
2021年度	99(2)	36	62	9	16	1	6
2022年度	237(10)	50	120	12	88	1	6

資料 総務部市政情報課

注1) 1件の請求に対し、複数の決定あり

注2) () は取下げの内数

7 個人情報開示等の状況

(単位 件)

年度	請求件数	公開	部分公開	非公開	不存在	存否応答 拒否	不服申立
2018年度	102	54	29	17	18	-	16(1)
2019年度	67(3)	30	36	2	24	-	2
2020年度	43	14	17	2	13	-	-
2021年度	69	29	24	4	22	2	4
2022年度	60(1)	35	28	1	16	-	4

資料 総務部市政情報課

注1) 1件の請求に対し、複数の決定あり

注2) () は取下げの内数

8 審議会等の会議の公開状況

年度	対象となる会議の種類 (件)	対象となる会議の開催回数 (回)	公開 (回)	一部公開 (回)	非公開 (回)	傍聴者 (名)
2018年度	89	849	197	2	650	234
2019年度	86	874	181	1	692	350
2020年度	89	658	214	4	440	131
2021年度	91	926	171	8	592	49
2022年度	91	917	180	6	731	560

資料 総務部市政情報課

1 0 運輸・通信

1 運輸

1 登録自動車台数

(単位 台)

(各年度末現在)

車種	2017年度	2018年度	2019年度	2020年度	2021年度
総数	128 929	128 704	128 172	127 594	127 585
貨物自動車	9 107	9 185	9 386	9 445	9 624
普通車	2 739	2 770	2 931	2 962	3 044
小型車	6 344	6 389	6 423	6 451	6 542
被けん引車	24	26	32	32	38
乗用車	116 707	116 354	115 568	114 921	114 704
普通車	60 287	61 118	62 042	62 604	63 512
小型車	56 420	55 236	53 526	52 317	51 192
乗合自動車	750	782	802	783	782
特種用途車	2 118	2 134	2 167	2 192	2 222
大型特殊車	247	249	249	253	253

資料 東京都統計年鑑

2 原動機付自転車等の課税台数

(単位 台)

(各年度末現在)

車種	2017年度	2018年度	2019年度	2020年度	2021年度
総数	81 403	81 864	82 015	82 981	85 660
(電気を動力源とする車両含む)					
原動機付自転車	28 271	27 735	27 011	26 722	27 052
第一種 (50ccまで)	19 798	19 042	18 169	17 620	17 459
ミニカー	301	312	315	335	341
第二種乙 (51～90cc)	1 092	1 072	1 025	991	1 007
第二種甲 (91～125cc)	7 080	7 309	7 502	7 776	8 245
軽自動車	47 452	48 380	49 136	50 246	52 294
二輪車	5 984	5 920	5 949	6 068	6 369
(含雪上車・牽引車)					
三輪車	6	7	6	6	6
四輪乗用 (含営業車)	31 378	32 173	32 768	33 452	34 968
四輪貨物 (含営業車)	10 084	10 280	10 413	10 720	10 951
小型特殊自動車	450	451	450	450	452
農耕作業車	291	293	291	293	293
その他	159	158	159	157	159
二輪の小型自動車	5 230	5 298	5 418	5 563	5 862

資料 財務部市民税課

3 鉄道の駅別乗降延人員
(単位 千人)

駅名		2018年度	2019年度	2020年度	2021年度	2022年度
小田急電鉄小田原線						
鶴川駅	乗車	12 657	12 635	8 483	9 455	10 491
	定期	8 238	8 361	5 524	5 952	6 549
	普通	4 419	4 274	2 959	3 503	3 942
	降車	12 616	12 616	8 445	9 422	10 520
	定期	8 238	8 361	5 524	5 952	6 549
	普通	4 378	4 255	2 921	3 470	3 971
玉川学園前駅	乗車	8 714	8 484	4 887	6 271	7 237
	定期	5 823	5 719	3 063	4 004	4 716
	普通	2 891	2 765	1 824	2 267	2 521
	降車	8 803	8 565	4 922	6 293	7 236
	定期	5 823	5 719	3 063	4 004	4 716
	普通	2 980	2 846	1 859	2 289	2 520
町田駅	乗車	53 559	52 929	36 659	40 348	44 884
	定期	31 085	31 184	22 226	23 517	25 361
	普通	22 474	21 745	14 433	16 831	19 523
	降車	53 595	52 999	36 626	40 351	45 074
	定期	31 085	31 184	22 226	23 517	25 361
	普通	22 510	21 815	14 400	16 834	19 713
東急電鉄田園都市線						
つくし野駅	乗車	2 159	2 117	1 502	1 720	1 874
	定期	1 405	1 384	961	1 104	1 174
	普通	753	733	541	615	701
	降車	2 148	2 108	1 497	1 716	1 871
	定期	1 405	1 384	961	1 104	1 174
	普通	743	724	536	612	697
すずかけ台駅	乗車	2 140	2 138	1 422	1 652	1 816
	定期	1 421	1 415	906	1 050	1 119
	普通	719	724	516	601	697
	降車	2 126	2 116	1 407	1 632	1 781
	定期	1 421	1 415	906	1 050	1 119
	普通	704	701	501	581	661
南町田グランベリーパーク駅	乗車	5 519	7 327	6 249	6 912	7 749
	定期	3 792	4 075	3 455	3 752	4 007
	普通	1 727	3 252	2 794	3 160	3 741
	降車	5 507	7 344	6 281	6 944	7 797
	定期	3 792	4 075	3 455	3 752	4 007
	普通	1 716	3 269	2 825	3 193	3 790

3 鉄道の駅別乗降延人員 (続き)
(単位 千人)

駅名		2018年度	2019年度	2020年度	2021年度	2022年度	
京王電鉄相模原線 多摩境駅	乗車	3 728	3 722	2 929	3 277	3 552	
	定期	2 522	2 531	1 968	2 171	2 320	
	普通	1 206	1 191	961	1 106	1 232	
	降車	3 716	3 708	2 911	3 253	3 524	
	定期	2 522	2 531	1 968	2 171	2 320	
	普通	1 194	1 177	943	1 082	1 204	
J R 東日本横浜線 成瀬駅	乗車	7 001	6 989	5 214	5 564	5 975	
	定期	4 585	4 674	3 595	3 675	3 833	
	普通	2 416	2 315	1 619	1 889	2 142	
	町田駅	乗車	41 077	40 589	28 369	31 473	34 680
		定期	25 319	25 372	18 400	19 685	20 882
		普通	15 757	15 217	9 968	11 788	13 798
相原駅	乗車	3 875	3 809	2 112	2 745	3 251	
	定期	2 779	2 748	1 447	1 869	2 228	
	普通	1 095	1 060	664	876	1 023	

資料 小田急電鉄株式会社

資料 東急電鉄株式会社

資料 京王電鉄株式会社

資料 東日本旅客鉄道株式会社ホームページ

注1) 総数と内訳の合計は、必ずしも一致しない

注2) JR東日本横浜線は乗車のみ集計

4 事業者別バスの運行状況

事業者	2018年度	2019年度	2020年度	2021年度	2022年度
総数					
系統数	r 162	r 161	r 163	r 161	161
延キロ数 (千km)	r 10 465	r 10 338	r 9 703	r 9 512	9 190
輸送人員 (千人)	r 38 289	r 37 561	r 27 302	r 28 733	30 384
神奈川中央交通株式会社					
系統数	144	143	145	143	143
延キロ数 (千km)	9 647	9 520	8 917	8 756	8 391
輸送人員 (千人)	36 117	35 399	25 753	27 086	28 510
小田急バス株式会社					
系統数	12	12	12	12	12
延キロ数 (千km)	691	680	663	629	660
輸送人員 (千人)	1 859	1 856	1 343	1 381	1 558
京王バス株式会社					
系統数	5	5	5	5	5
延キロ数 (千km)	88	92	96	102	118
輸送人員 (千人)	178	175	167	218	257
京王電鉄バス株式会社					
系統数	1	1	1	1	1
延キロ数 (千km)	39	46	27	25	22
輸送人員 (千人)	135	131	40	49	59
			資料	神奈川中央交通株式会社	
			資料	小田急バス株式会社	
			資料	京王バス株式会社	
			資料	京王電鉄バス株式会社	

5 交差点別交通量
(単位 台)

交差点・車種	2018.10.18 (木曜日)	2019.11.6 (水曜日)	2020.11.16 (月曜日)	2021.11.04 (木曜日)	2022.10.18 (火曜日)
稲荷橋					
総数	38 313	39 331	38 692	39 967	38 444
二輪車	857	1 095	1 119	1 169	1 015
四輪車	37 456	38 236	37 573	38 798	37 429
大型乗用	97	122	90	115	124
大型貨物	5 336	5 778	5 217	5 606	5 076
普通乗用	20 102	19 817	19 596	20 249	20 347
普通貨物	11 921	12 519	12 670	12 828	11 882
(再掲) 流入量	20 198	20 249	20 549	21 318	20 365
流出量	18 115	19 082	18 143	18 649	38 444
相原両国橋					
総数	10 957	10 456	10 843	11 232	10 768
二輪車	669	659	679	755	652
四輪車	10 288	9 797	10 164	10 477	10 116
大型乗用	177	176	173	195	206
大型貨物	545	470	384	430	365
普通乗用	7 246	6 800	7 480	7 561	7 372
普通貨物	2 320	2 351	2 127	2 291	2 173
(再掲) 流入量	4 361	4 179	4 147	4 394	4 201
流出量	6 596	6 277	6 696	6 838	6 567
森野橋					
総数	18 358	17 721	17 599	17 574	17 644
二輪車	844	799	694	786	715
四輪車	17 514	16 922	16 905	16 788	16 929
大型乗用	231	253	194	202	200
大型貨物	413	341	458	433	413
普通乗用	12 255	11 931	12 356	11 896	11 941
普通貨物	4 615	4 397	3 897	4 257	4 375
(再掲) 流入量	10 225	9 921	10 141	10 133	10 102
流出量	8 133	7 800	7 458	7 441	7 542
町田辻交差点					
総数	14 764	13 898	13 835	13 974	13 742
二輪車	643	651	693	739	594
四輪車	14 121	13 247	13 142	13 235	13 148
大型乗用	169	174	163	129	180
大型貨物	320	250	273	231	246
普通乗用	8 884	8 464	8 635	8 583	8 496
普通貨物	4 748	4 359	4 071	4 292	4 226
(再掲) 流入量	6 733	6 539	6 446	6 392	6 559
流出量	8 031	7 359	7 389	7 582	7 183

資料 交通量統計表(警視庁)

注1) 調査時間は、24時間 (7時～翌 7時)

注2) 流入流出(左右方向)の合計である

6 東名高速道路 横浜町田インターチェンジの利用状況
(単位：台)

年度・月次	総数
2018年度	29 031 559
2019年度	29 018 921
2020年度	25 021 010
2021年度	25 832 244
2022年度	26 104 985
2022年 4月	2 148 928
5月	2 198 845
6月	2 210 600
7月	2 237 067
8月	2 164 896
9月	2 159 208
10月	2 253 561
11月	2 048 407
12月	2 243 032
2023年 1月	2 115 341
2月	2 015 348
3月	2 309 752

資料 中日本高速道路株式会社

2 通信

1 郵便施設数

(各年度末現在)

施設	2018年度	2019年度	2020年度	2021年度	2022年度
郵便局	34	34	34	34	34
普通局	3	3	3	3	3
特定局(無集配局)	31	31	31	31	31
郵便差出箱	292	300	311	310	290
郵便私書箱設備数	85	92	92	82	82
郵便切手等売捌所	209	302	208	177	196

資料 日本郵便株式会社

注) 町田郵便局、鶴川郵便局、町田西郵便局の合計値

1 1 選挙・議会

1 選挙

1 選挙人名簿登録者数

期日	選挙人名簿登録者数			住民基本台帳人口 (9月1日現在)	台帳人口に対する 登録者数の割合 (%)
	総数	男	女		
2014 . 9 . 2	344 353	167 868	176 485	426 336	80.8
2015 . 9 . 2	345 253	168 127	177 126	426 898	80.9
2016 . 9 . 2	355 069	172 902	182 167	428 066	82.9
2017 . 9 . 1	356 688	173 541	183 147	429 063	83.1
2018 . 9 . 1	356 939	173 389	183 550	428 761	83.2
2019 . 9 . 2	357 464	173 535	183 929	429 172	83.3
2020 . 9 . 1	358 372	173 827	184 545	429 176	83.5
2021 . 9 . 1	360 304	174 663	185 641	430 671	83.7
2022 . 9 . 1	361 894	175 407	186 487	431 142	83.9
2023 . 9 . 1	362 013	175 436	186 577	430 963	84.0

資料 選挙管理委員会事務局

注1) 法改正により、2017年度より期日が9月1日付となった

注2) 2019年9月1日は日曜日のため、9月2日付となった

2 投票区別登録者数

(2023年9月1日現在)

投票区	登録者数		
	総数	男	女
総数	362 013	175 436	186 577
1 鶴間小学校	4 391	2 089	2 302
2 南第一小学校	7 097	3 427	3 670
3 南中学校	5 883	2 834	3 049
4 つくし野中学校	4 806	2 274	2 532
5 つくし野小学校	5 497	2 566	2 931
6 小川小学校	6 211	2 998	3 213
7 南第四小学校	4 165	1 909	2 256
8 南成瀬小学校	5 503	2 661	2 842
9 成瀬コミュニティセンター	6 145	2 990	3 155
10 成瀬台小学校	6 783	3 170	3 613
11 成瀬中央小学校	3 501	1 715	1 786
12 南第二小学校	6 300	3 022	3 278
13 高ヶ坂小学校	6 127	2 983	3 144
14 南第三小学校	8 094	3 966	4 128
15 原町田一丁目会館	2 795	1 382	1 413
16 町田市民文学館ことばらんど	6 301	3 181	3 120
17 町田市健康福祉会館	2 931	1 457	1 474
18 町田第二中学校	4 383	2 192	2 191
19 町田第一小学校	9 354	4 531	4 823
20 町田第四小学校	7 059	3 416	3 643
21 町田第三小学校	4 944	2 385	2 559
22 本町田東小学校	6 391	3 099	3 292
23 藤の台小学校	4 012	1 906	2 106
24 東京都住宅供給公社本町田住宅集会所	5 172	2 504	2 668
25 南大谷小学校	6 117	2 840	3 277
26 町田第五小学校	7 056	3 274	3 782
27 玉川学園こすもす会館	6 577	3 116	3 461
28 金井小学校	5 462	2 619	2 843
29 金井中学校	7 314	3 568	3 746
30 鶴川第二小学校	6 984	3 351	3 633
31 三輪小学校	6 046	3 217	2 829
32 鶴見川クリーンセンター	3 980	1 857	2 123
33 真光寺中学校	3 013	1 454	1 559
34 鶴川第四小学校	4 147	2 115	2 032
35 鶴川第三小学校	4 900	2 291	2 609
36 鶴川市民センター	7 258	3 580	3 678
37 小野路公会堂	1 182	647	535
38 野津田公民館	5 069	2 474	2 595
39 山崎中学校	6 778	3 195	3 583
40 七国山小学校	2 413	1 102	1 311
41 山崎団地第一集会所	4 220	1 993	2 227
42 本町田小学校	5 597	2 710	2 887
43 木曾山崎コミュニティセンター	2 423	1 113	1 310
44 忠生第三小学校	6 239	3 048	3 191
45 木曾森野コミュニティセンター	5 207	2 304	2 903

2 投票区別登録者数（続き）

（2023年9月1日現在）

投票区	登録者数		
	総数	男	女
46 教育センター	5 937	2 869	3 068
47 こどもセンターただON	5 878	2 878	3 000
48 忠生市民センター	7 410	3 676	3 734
49 函師町内会館	4 247	2 115	2 132
50 真光寺会館	3 729	1 853	1 876
51 小山田小学校	6 340	3 132	3 208
52 小山田南小学校	3 627	1 744	1 883
53 桜美林学園老実館	6 359	3 177	3 182
54 小山小学校	8 843	4 364	4 479
55 小山市民センター	6 391	3 118	3 273
56 小山ヶ丘小学校	10 167	5 056	5 111
57 堺市民センター	5 779	2 823	2 956
58 相原小学校	4 210	2 032	2 178
59 大戸小学校	2 590	1 211	1 379
60 成瀬が丘ふれあい会館	4 767	2 313	2 454
61 南つくし野小学校	6 961	3 360	3 601
62 サン町田旭体育館	5 181	2 571	2 610
63 和光大学ポプリホール鶴川	5 107	2 469	2 638
64 鶴川中学校	5 177	2 560	2 617
65 金井クラブ	4 717	2 255	2 462
66 鶴間会館	3 832	1 924	1 908
67 広袴会館	2 937	1 411	1 526

資料 選挙管理委員会事務局

3 選挙別投票状況

(1) 衆議院議員選挙

選挙期日	当日有権者数			投票者数			投票率(%)			
	総数	男	女	総数	男	女	総数	男	女	
2014. 12. 14										
比例代表選出	344 362	167 798	176 564	191 521	94 874	96 647	55.6	56.5	54.7	
小選挙区選出	344 362	167 798	176 564	191 520	94 880	96 640	55.6	56.5	54.7	
2017. 10. 22										
比例代表選出	356 412	173 259	183 153	196 708	96 185	100 523	55.2	55.5	54.9	
小選挙区選出	356 412	173 259	183 153	196 710	96 183	100 527	55.2	55.5	54.9	
2021. 10. 31										
比例代表選出	360 447	174 651	185 796	208 766	101 386	107 380	57.9	58.1	57.8	
小選挙区選出	360 447	174 651	185 796	208 784	101 400	107 384	57.9	58.1	57.8	

資料 選挙管理委員会事務局

3 選挙別投票状況 (続き)

(2) 参議院議員選挙

選挙期日	当日有権者数			投票者数			投票率(%)			
	総数	男	女	総数	男	女	総数	男	女	
2016. 07. 10										
比例代表選出	353 962	172 336	181 626	207 972	101 615	106 357	58.8	59.0	58.6	
選挙区選出	353 962	172 336	181 626	208 004	101 625	106 379	58.8	59.0	58.6	
2019. 07. 21										
比例代表選出	357 223	173 374	183 849	192 102	94 184	97 918	53.8	54.3	53.3	
選挙区選出	357 223	173 374	183 849	192 132	94 198	97 934	53.8	54.3	53.3	
2022. 07. 10										
比例代表選出	360 734	174 777	185 957	197 859	96 455	101 404	54.9	55.2	54.5	
選挙区選出	360 734	174 777	185 957	197 882	96 468	101 414	54.9	55.2	54.5	

資料 選挙管理委員会事務局

3 選挙別投票状況 (続き)

(3) 都知事選挙

選挙期日	当日有権者数			投票者数			投票率(%)		
	総数	男	女	総数	男	女	総数	男	女
2012. 12. 16	339 712	165 742	173 970	218 167	106 913	111 254	64.2	64.5	64.0
2014. 2. 9	340 996	166 164	174 832	156 314	77 592	78 722	45.8	46.7	45.0
2016. 7. 31	351 288	170 856	180 432	213 156	101 724	111 432	60.7	59.5	61.8
2020. 7. 5	352 665	170 769	181 896	194 958	92 856	102 102	55.3	54.4	56.1

資料 選挙管理委員会事務局

3 選挙別投票状況（続き）

(4) 都議会議員選挙

選挙期日	当日有権者数			投票者数			投票率(%)		
	総数	男	女	総数	男	女	総数	男	女
2013. 6. 23	339 333	165 411	173 922	160 211	77 717	82 494	47.2	47.0	47.4
2017. 7. 2	351 989	170 986	181 003	191 078	92 567	98 511	54.3	54.1	54.4
2021. 7. 4	354 276	171 474	182 802	158 096	76 354	81 742	44.6	44.5	44.7

資料 選挙管理委員会事務局

3 選挙別投票状況（続き）

(5) 市長選挙

選挙期日	当日有権者数			投票者数			投票率(%)		
	総数	男	女	総数	男	女	総数	男	女
2014. 2. 23	340 281	165 804	174 477	140 639	67 501	73 138	41.3	40.7	41.9
2018. 2. 25	352 453	171 189	181 264	149 227	71 637	77 590	42.3	41.9	42.8
2022. 2. 20	356 848	172 907	183 941	151 705	72 675	79 030	42.5	42.0	43.0

資料 選挙管理委員会事務局

3 選挙別投票状況（続き）

(6) 市議会議員選挙

選挙期日	当日有権者数			投票者数			投票率(%)		
	総数	男	女	総数	男	女	総数	男	女
2014. 2. 23	340 281	165 804	174 477	140 654	67 512	73 142	41.3	40.7	41.9
2018. 2. 25	352 453	171 189	181 264	149 248	71 648	77 600	42.4	41.9	42.8
2022. 2. 20	356 848	172 907	183 941	151 721	72 689	79 032	42.5	42.0	43.0

資料 選挙管理委員会事務局

4 選挙、党派別得票数

(1) 衆議院議員選挙

選挙期日	有効投票	NHKと裁判し てる党弁護士 法72条違反で	希望の党	幸福実現党	公明党	支持政 党なし
2017. 10. 22						
比例代表選出	194 040	…	38 806	423	20 514	3 817
小選挙区選出	190 321	…	59 075	…	…	…
2021. 10. 31						
比例代表選出	205 098	2 789	…	…	23 595	…
小選挙区選出	202 436	…	…	…	…	…

選挙期日	社会民主党	自由民主党	新党やまと	政権交代に コロナ対策 強化新党	日本維新 の会	日本 第一党
2017. 10. 22						
比例代表選出	1 840	56 230	…	…	6 110	…
小選挙区選出	…	87 144	…	…	…	…
2021. 10. 31						
比例代表選出	3 326	64 506	500	159	22 488	960
小選挙区選出	…	105 576	…	…	…	…

選挙期日	日本共産党	日本の こころ	国民民主党	立憲民主党	れいわ 新選組	
2017. 10. 22						
比例代表選出	19 306	1 236	…	45 758	…	…
小選挙区選出	44 102	…	…	…	…	…
2021. 10. 31						
比例代表選出	20 356	…	r 8 498.857	r 47 014.142	10 906	…
小選挙区選出	…	…	…	96 860	…	…

資料 選挙管理委員会事務局

注1) 各選挙期日において候補者が存在しない党は「…」とした

注2) 政党名は50音順

4 選挙、党派別得票数（続き）

(2) 参議院議員選挙

選挙期日	有効投票	NHK党	幸福実現党	公明党	国民民主党	参政党
2016. 07. 10						
比例代表選出	202 062	…	670	22 064.202	…	…
選挙区選出	22 540	…	592	22 696	…	…
2019. 07. 21						
比例代表選出	188 216	…	523	20 758.850	9 750.260	…
選挙区選出	187 660	…	974	24 818	6 585	…
2022. 07. 10						
比例代表選出	r 193 342	5 100.789	426	19 540.887	11 454.251	6 816.71
選挙区選出	r 183 436	3 058.385	779	22 390	…	4 543

選挙期日	社会民主党	自由民主党	日本維新 の会	日本共産党	ファースト の会	民進党
2016. 07. 10						
比例代表選出	6 053.152	67 811.240	…	27 388.013	…	43 994.680
選挙区選出	3 434	49 461	…	19 399	…	60 227
2019. 07. 21						
比例代表選出	3 679	61 253.658	15 860.735	20 774.205	…	…
選挙区選出	2 888	55 235.993	16 178	21 860	…	…
2022. 07. 10						
比例代表選出	6 018.28	57 834.123	28 780.719	17 658.543	…	…
選挙区選出	2 040	49 402	17 474	18 590	7 245	…

選挙期日	立憲民主党	れいわ新選組	無所属	その他		
2016. 07. 10						
比例代表選出	…	…	…	r 34 080.693		
選挙区選出	…	…	21 023.834	r 25 704.164		
2019. 07. 21						
比例代表選出	36 331.837	12 792.539	…	r 6 491.9		
選挙区選出	42 008	6 030	4 698	r 6 385.006		
2022. 07. 10						
比例代表選出	26 372.541	11 716.623	…	r 1 622.515		
選挙区選出	34 832	18 174	8 467.934	r 6 440.678		

資料 選挙管理委員会事務局

注1) 各選挙期日において候補者が存在しない党は「…」とした

注2) 政党名は50音順

注3) その他は左記以外の党派別得票数の合計値

4 選挙、党派別得票数（続き）

(3) 都知事選挙

選挙期日	有効投票	幸福実現党	スマイル党	れいわ 新選組	無所属	その他
2012. 12. 16	212 448	1 513	1 340	…	204 561	r 5 034
2014. 2. 9	154 657	…	393	…	154 264	…
2016. 7. 31	211 071	822	…	…	208 835	r 1 414
2020. 7. 5	192 962	603	…	19 753	164 766	r 7 840

資料 選挙管理委員会事務局

注1) 各選挙期日において候補者が存在しない党は「…」とした

注2) 政党名は50音順

注3) その他は左記以外の党派別得票数の合計値

4 選挙、党派別得票数（続き）

(4) 都議会議員選挙

選挙期日	有効投票	幸福実現党	公明党	自由民主党	都民ファーストの会
2013. 6. 23	158 290	…	33 977	46 589	…
2017. 7. 2	188 747	609	31 893	40 857	55 784
2021. 7. 4	r 158 096	…	27 006	35 668	25 951

選挙期日	日本維新の会	日本共産党	民主党	民進党	みんなの党
2013. 6. 23	14 850	16 739	25 048	…	21 087
2017. 7. 2	12 824	25 528	…	21 252	…
2021. 7. 4	…	20 298	…	…	…

選挙期日	立憲民主党	(略称) 土頭を働かし最高 裁判官5人を弾劾する党	無所属
2013. 6. 23	…	…	…
2017. 7. 2	…	…	…
2021. 7. 4	17 000	427	29 495

資料 選挙管理委員会事務局

注1) 各選挙期日において候補者が存在しない党は「…」とした

注2) 政党名は50音順

4 選挙、党派別得票数（続き）

(5) 市長選挙

選挙期日	有効投票	つばさの党	日本維新の会	無所属
2014. 2. 23	136 365	…	…	136 365
2018. 2. 25	144 820	…	…	144 820
2022. 2. 20	148 265	3 204	31 011	114 050

資料 選挙管理委員会事務局

注1) 各選挙期日において候補者が存在しない党は「…」とした

注2) 政党名は50音順

4 選挙、党派別得票数（続き）

(6) 市議会議員選挙

選挙期日	有効投票	NHKから 国民を守る党	公明党	幸福実現党	社会民主党
2014. 2. 23	137 743	1 589	21 174.456	…	2 668
2018. 2. 25	146 555	2 659	20 871.514	369	…
2022. 2. 20	r 148 476	…	19 021.28	…	…

選挙期日	自由民主党	都民ファーストの会	日本維新の会	日本共産党	町田・生活者ネットワーク
2014. 2. 23	33 851.306	…	2 391	20 001.201	6 514.089
2018. 2. 25	43 201.508	4 016	…	19 980.487	5 038
2022. 2. 20	31 567.52	2 406	14 474	16 545.745	4 148

選挙期日	民主党	民進党	みんなの党	結いの党	立憲民主党
2014. 2. 23	14 731.49	…	5 862.453	2 709	…
2018. 2. 25	…	2 720.980	…	…	r 11 683
2022. 2. 20	…	…	…	…	11 293.653

選挙期日	無所属	その他			
2014. 2. 23	26 251	…			
2018. 2. 25	36 015.507	…			
2022. 2. 20	47 141.795	1 878			

資料 選挙管理委員会事務局

注1) 各選挙期日において候補者が存在しない党は「…」とした

注2) 政党名は50音順

5 市長、市議会議員選挙の党派別当選者数

選挙期日	総数	NHKから 国民を 守る党	公明党	社会民主党	自由民主党	都民ファーストの会
市長						
2014. 2. 23	1	…	…	…	…	…
2018. 2. 25	1	…	…	…	…	…
2022. 2. 20	1	…	…	…	…	…
市議会議員						
2014. 2. 23	36	…	6	1	9	…
2018. 2. 25	36	1	6	…	12	1
2022. 2. 20	36	…	6	…	10	1

選挙期日	日本維新 の会	日本共産党	町田・生 活者ネッ トワーク	民主党	民進党	みんなの党
市長						
2014. 2. 23	…	…	…	…	…	…
2018. 2. 25	…	…	…	…	…	…
2022. 2. 20	…	…	…	…	…	…
市議会議員						
2014. 2. 23	1	5	2	4	…	1
2018. 2. 25	…	4	1	…	1	…
2022. 2. 20	2	4	1	…	…	…

選挙期日	結いの党	立憲民主党	無所属			
市長						
2014. 2. 23	…	…	1			
2018. 2. 25	…	…	1			
2022. 2. 20	…	…	1			
市議会議員						
2014. 2. 23	1	…	6			
2018. 2. 25	…	2	8			
2022. 2. 20	…	3	9			

資料 選挙管理委員会事務局

注1) 各党結成前の選挙においては「…」とした

注2) 政党名は50音順

2 議会

1 所属会派別市議会議員数

期日	総数	選ばれる 町田を つくる会	公明党	自由民主党	諸派	日本共産党
2019. 03. 10	36	…	6	12	3	4
2020. 03. 10	36	…	6	12	3	4
2021. 03. 10	36	…	6	11	4	4
2022. 03. 10	36	5	6	5	4	4
2023. 03. 10	36	5	6	5	4	4

期日	保守の会	まちだ 市民 クラブ	無所属			
2019. 03. 10	5	6	…			
2020. 03. 10	5	6	…			
2021. 03. 10	5	6	…			
2022. 03. 10	-	9	3			
2023. 03. 10	-	9	3			

資料 議会事務局

注1) 各党結成前の選挙においては「…」とした

注2) 政党名は50音順

2 年齢（5歳階級）別市議会議員数

期日	定数	25歳～29歳	30歳～34歳	35歳～39歳	40歳～44歳
2010. 3. 9	36	4	2	6	3
2014. 3. 10	36	1	4	6	5
2018. 3. 10	36	1	1	5	5
2022. 3. 10	36	0	2	3	7

期日	45歳～49歳	50歳～54歳	55歳～59歳	60歳～64歳	65歳以上
2010. 3. 9	3	7	5	3	3
2014. 3. 10	3	4	8	3	2
2018. 3. 10	4	7	3	7	3
2022. 3. 10	7	4	4	2	7

資料 議会事務局

注) 改選時の年齢による

3 市議会開催状況

(1) 2021年の開催状況

区分	総数	定例会				臨時会		
		第一回	第二回	第三回	第四回	第一回	第二回	第三回
会期	124	39	24	35	24	1	1	
本会議日数	35	9	8	8	8	1	1	
付議案件総数	169	62	22	45	37	1	2	
予算	32	15	3	7	6	-	1	
条例	42	16	8	5	12	1	-	
市長提出	40	16	8	4	12	-	-	
委員会提出	-	-	-	-	-	-	-	
議員提出	2	-	-	1	-	1	-	
決算	3	-	-	3	-	-	-	
契約	14	4	3	4	3	-	-	
その他	37	13	4	15	4	-	1	
意見書決議	27	10	4	8	5	-	-	
請願	14	4	-	3	7	-	-	
陳情	(4)	(3)	-	(1)	-	-	-	
傍聴者数	81	-	-	2	79	-	-	

資料 議会事務局

注1) ()は現在、参考送付

注2) 新型コロナウイルス感染症拡大防止のため、2020年第一回から2021年第三回まで、議会の一般傍聴はご遠慮いただいていた

3 市議会開催状況 (続き)

(2) 2022年の開催状況

区分	総数	定例会				臨時会		
		第一回	第二回	第三回	第四回	第一回	第二回	第三回
会期	108	22	29	33	24			
本会議日数	32	8	8	8	8			
付議案件総数	173	54	32	53	34			
予算	25	13	2	8	2			
条例	53	14	5	21	13			
市長提出	50	14	5	19	12			
委員会提出	1	-	-	-	1			
議員提出	2	-	-	2	-			
決算	3	-	-	3	-			
契約	11	1	8	2	-			
その他	38	18	7	9	4			
意見書決議	32	2	8	10	12			
請願	11	6	2	-	3			
陳情	(4)	(2)	(2)	-	-			
傍聴者数	195	58	46	46	45			

資料 議会事務局

注1) ()は現在、参考送付

4 町田市議会委員会開催状況

(1) 2021年の開催状況

区分	常任委員会				特別委員会	
	総務	健康 福祉	文教 社会	建設	第16期町田市議会 改革調査特別委員会	町田市基本構想・基本 計画調査特別委員会
開催日数	12	10	12	8	1	3
付託案件総数	27	43	33	35	5	6
議案	25	38	27	32	-	3
請願	2	5	6	3	-	-
陳情	-	-	-	-	-	-
その他	-	-	-	-	5	3
傍聴者数	10	11	18	4	-	-

資料 議会事務局

4 町田市議会委員会開催状況（続き）

(2) 2022年の開催状況

区分	常任委員会				特別委員会	
	総務	健康 福祉	文教 社会	建設	第17期町田市議会 改革調査特別委員会	
開催日数	9	11	13	6	6	
付託案件総数	43	23	23	32	3	
議案	42	21	18	30	-	
請願	1	2	5	2	-	
陳情	-	-	-	-	-	
その他	-	-	-	-	3	
傍聴者数	17	16	64	8	4	

資料 議会事務局

5 歴代市議会議員、副議長

(1) 歴代議長

(2023年3月10日現在)

順位	氏名	就任月日	退任月日	順位	氏名	就任月日	退任月日
初代	夏目文吉	1958. 3. 22	1959. 3. 9	21	八木邦治	1990. 3. 12	1992. 3. 3
2	夏目文吉	1959. 3. 10	1960. 3. 11	22	金森貢	1992. 3. 5	1994. 3. 8
3	熊澤重治	1960. 3. 11	1961. 3. 14	23	熊沢洋	1994. 3. 9	1996. 3. 1
4	笠原道一	1961. 3. 14	1962. 3. 8	24	渋谷佳久	1996. 3. 1	1998. 3. 8
5	夏目文吉	1962. 3. 16	1963. 11. 27	25	渋谷敏穎	1998. 3. 9	2000. 3. 1
6	河合暁	1964. 3. 13	1966. 3. 8	26	中里猪一	2000. 3. 2	2002. 3. 8
7	熊澤重治	1966. 3. 18	1968. 3. 11	27	長村敏明	2002. 3. 11	2004. 3. 1
8	平本實暁	1968. 3. 12	1970. 3. 8	28	大塚信彰	2004. 3. 1	2006. 3. 8
9	森町三之助	1970. 3. 17	1972. 3. 10	29	黒木一文	2006. 3. 9	2008. 2. 27
10	加藤二郎	1972. 3. 12	1973. 3. 13	30	井上正行	2008. 2. 28	2010. 3. 8
11	森町三之助	1973. 3. 16	1974. 3. 8	31	川畑一隆	2010. 3. 9	2012. 2. 27
12	木目田良一	1974. 3. 13	1976. 3. 1	32	田中修一	2012. 2. 27	2014. 3. 8
13	内田博	1976. 3. 3	1978. 3. 8	33	上野孝典	2014. 3. 10	2016. 2. 25
14	吉岡行雄	1978. 3. 9	1980. 3. 6	34	佐藤伸一郎	2016. 2. 25	2016. 10. 4
15	小山貴光	1980. 3. 7	1982. 3. 8	35	吉田つとむ	2016. 10. 4	2018. 3. 8
16	押田正	1982. 3. 9	1984. 3. 7	36	若林章喜	2018. 3. 9	2020. 2. 21
17	中里誠作	1984. 3. 8	1986. 3. 8	37	熊沢あやり	2020. 2. 21	2021. 12. 22
18	渋谷軍治	1986. 3. 11	1988. 3. 3	38	佐藤伸一郎	2021. 12. 22	2022. 3. 8
19	佐藤光平	1988. 3. 3	1989. 9. 21	39	戸塚正人	2022. 3. 9	
20	小山貴光	1989. 9. 21	1990. 3. 8				

資料 議会事務局

5 歴代市議会議員、副議長 (続き)

(2) 歴代副議長

(2023年3月10日現在)

順位	氏名	就任月日	退任月日	順位	氏名	就任月日	退任月日
初代	渋谷市十郎	1958. 3. 22	1959. 3. 10	21	茂木朱実	1990. 3. 12	1992. 3. 5
2	菊谷武平	1959. 3. 10	1960. 3. 11	22	岩下正充	1992. 3. 5	1994. 3. 8
3	内田政光	1960. 3. 11	1961. 3. 14	23	和田国吉	1994. 3. 9	1996. 3. 1
4	小川源之助	1961. 3. 14	1962. 3. 8	24	志村賢藏	1996. 3. 1	1998. 3. 8
5	河合暁	1962. 3. 16	1964. 3. 13	25	谷沢和夫	1998. 3. 9	2000. 3. 2
6	平本實	1964. 3. 13	1966. 3. 8	26	伊藤泰人	2000. 3. 2	2002. 3. 8
7	青木豊富	1966. 3. 18	1968. 3. 12	27	佐藤常雄	2002. 3. 11	2004. 3. 1
8	齊藤照男	1968. 3. 13	1970. 3. 8	28	中山勝子	2004. 3. 2	2006. 3. 8
9	笠原邦雄	1970. 3. 17	1972. 3. 12	29	田中修一	2006. 3. 9	2008. 2. 28
10	加藤忠男	1972. 3. 12	1973. 3. 16	30	友井和彦	2008. 2. 28	2010. 3. 8
11	細野了	1973. 3. 16	1974. 3. 8	31	吉田つとむ	2010. 3. 9	2012. 2. 27
12	細野喜代松	1974. 3. 13	1976. 3. 3	32	藤田学	2012. 2. 27	2014. 3. 8
13	笠原邦雄	1976. 3. 3	1977. 3. 18	33	大西宣也	2014. 3. 10	2016. 2. 25
14	長沼房雄	1977. 3. 22	1978. 3. 8	34	殿村健一	2016. 2. 26	2018. 3. 8
15	小山七平	1978. 3. 10	1980. 3. 7	35	佐藤和彦	2018. 3. 9	2020. 2. 21
16	花形英一	1980. 3. 8	1982. 3. 8	36	おく栄一	2020. 2. 25	2022. 3. 8
17	木美貢	1982. 3. 10	1984. 3. 8	37	いわせ和子	2022. 3. 9	
18	小竹金次	1984. 3. 9	1986. 3. 8				
19	小川忠男	1986. 3. 11	1988. 3. 3				
20	小林章	1988. 3. 4	1990. 3. 8				

資料 議会事務局

6 市議会議員の議席順及び所属会派

(2023年4月1日現在)

議席 番号	氏名	所属会派	議席 番号	氏名	所属会派
1	秋田しづか	諸派	21	田中美穂	日本共産党
2	渡辺さとし	まちだ市民クラブ	22	佐々木智子	日本共産党
3	小野りゅうじ	まちだ市民クラブ	23	おぜき重太郎	諸派
4	笹倉みどり	まちだ市民クラブ	24	三遊亭らん丈	自由民主党
5	小野寺まなぶ	公明党	25	戸塚正人	まちだ市民クラブ
6	村まつ俊孝	公明党	26	今村るか	まちだ市民クラブ
7	木目田英男	☆ 選ばれる町田をつくる会	27	新井よしなお	無所属
8	渡辺厳太郎	選ばれる町田をつくる会	28	吉田つとむ	無所属
9	中川幸太郎	諸派	29	山下てつや	公明党
10	矢口まゆ	諸派	30	おく栄一	公明党
11	加藤真彦	自由民主党	31	若林章喜	選ばれる町田をつくる会
12	石川好忠	自由民主党	32	熊沢あやり	諸派
13	佐藤和彦	まちだ市民クラブ	33	細野龍子	☆ 日本共産党
14	森本せいや	まちだ市民クラブ	34	殿村健一	日本共産党
15	東友美	☆ まちだ市民クラブ	35	藤田学	自由民主党
16	松岡みゆき	☆ 無所属	36	佐藤伸一郎	☆ 自由民主党
17	おんじょう由久	☆ 公明党			
18	松葉ひろみ	公明党			
19	白川哲也	選ばれる町田をつくる会			
20	いわせ和子	選ばれる町田をつくる会			

資料 議会事務局

注) ☆印は会派代表者

1 2 財政・税務

1 財政

1 会計別予算額、決算額

(単位 千円)

会計・年度	歳入			歳出		
	当初予算額	最終予算額	決算額	当初予算額	最終予算額	決算額
一般会計						
2018年度	148 239 264	153 619 971	154 322 125	148 239 264	153 619 971	151 816 524
2019年度	159 760 608	166 579 428	160 361 878	159 760 608	166 579 428	155 287 979
2020年度	166 103 888	234 190 455	223 594 064	166 103 888	234 190 455	217 653 874
2021年度	173 842 073	205 939 332	205 081 961	173 842 073	205 939 332	195 896 136
2022年度	157 365 190	187 406 220	185 482 444	157 365 190	187 406 220	174 684 539
特別会計						
2018年度	97 075 683	99 742 662	99 615 223	97 075 683	99 742 662	97 674 320
2019年度	96 541 786	97 310 664	97 214 290	96 541 786	97 310 664	95 125 273
2020年度	87 580 165	87 714 937	88 178 028	87 580 165	87 714 937	85 836 591
2021年度	89 908 738	91 378 487	91 517 597	89 908 738	91 378 487	89 013 076
2022年度	93 496 575	94 886 583	93 748 284	93 496 575	94 886 583	91 914 230
(内訳)						
国民健康保険事業	42 767 626	43 615 362	42 778 769	42 767 626	43 615 362	42 282 202
介護保険事業	37 791 431	38 164 036	37 810 660	37 791 431	38 164 036	36 619 747
後期高齢者医療事業	12 794 809	12 960 773	13 012 432	12 794 809	12 960 773	12 869 657
鶴川駅南土地 区画整備事業	142 709	146 412	146 422	142 709	146 412	142 625
公営企業会計						
2018年度	13 728 580	13 486 440	13 452 789	15 339 083	14 952 412	14 357 892
2019年度	13 853 550	13 940 304	13 695 094	15 559 294	15 353 282	14 798 186
2020年度	30 296 378	31 144 566	30 114 772	34 015 256	33 796 952	31 770 847
2021年度	31 946 501	33 844 296	32 536 293	36 547 246	36 637 607	34 670 039
2022年度	32 531 665	32 976 081	30 798 998	37 034 124	36 690 272	33 336 274
(内訳)						
病院事業						
収益的	14 146 697	14 672 683	14 669 156	15 701 016	15 352 954	14 467 441
資本的	951 430	951 430	713 918	1 775 970	1 775 970	1 648 746
下水道事業						
収益的	12 520 208	12 520 007	12 508 925	12 114 053	12 174 044	11 739 111
資本的	4 913 330	4 831 961	2 906 999	7 443 085	7 387 304	5 480 976

資料 財務部財政課

資料 下水道部下水道経営総務課

資料 町田市民病院事務部経営企画室

注1) 単位未満は四捨五入、端数処理の関係で決算額の総額と内訳は一致しないことがある

注2) 2018年度当初予算額については、骨格予算のため、6月補正後の金額を掲載

注3) 2020年度から下水道事業会計が特別会計から公営企業会計となった

注4) 2020年度から鶴川駅南土地区画整理事業会計を特別会計に追加

2 一般会計款別予算額、決算額
(単位 千円)

款	2022年度			2023年度
	当初予算額	最終予算額	決算額	当初予算額
歳入総額	157 365 190	187 406 220	185 482 444	168 426 481
1 市税	67 771 747	69 685 747	70 421 040	70 711 640
2 地方譲与税	785 001	762 280	762 279	746 001
3 利子割交付金	80 000	115 541	115 541	115 000
4 配当割交付金	553 000	613 768	613 768	594 000
5 株式等譲渡所得割交付金	567 000	469 783	469 783	517 000
6 法人事業税交付金 注2)	970 000	1 172 447	1 172 447	1 365 000
7 地方消費税交付金	8 627 000	10 138 445	10 138 445	9 893 000
8 ゴルフ場利用税交付金	39 000	43 312	43 313	40 000
自動車取得税交付金 注3)	…	34	35	…
9 環境性能割交付金	194 000	196 097	196 098	213 000
10 地方特例交付金	487 000	528 171	528 171	487 000
11 地方交付税	1 753 000	4 691 082	4 691 082	2 445 000
12 交通安全対策特別交付金	48 000	47 264	47 264	48 000
13 分担金及び負担金	717 454	719 386	670 007	703 741
14 使用料及び手数料	3 568 002	3 516 423	3 315 832	3 645 409
15 国庫支出金	32 326 888	45 605 092	44 179 685	32 870 185
16 都支出金	23 487 213	24 884 750	24 366 475	25 141 463
17 財産収入	1 744 509	1 859 514	1 836 373	1 765 002
18 寄附金	184 393	228 047	227 091	227 226
19 繰入金	4 450 992	7 516 073	7 405 214	5 664 594
20 繰越金	1 000 000	9 185 825	9 185 825	1 000 000
21 諸収入	1 912 991	1 505 139	1 527 675	3 060 220
22 市債	6 098 000	3 922 000	3 569 000	7 174 000
歳出総額	157 365 190	187 406 220	174 684 539	168 426 481
1 議会費	641 801	636 799	630 310	652 524
2 総務費	17 680 806	26 648 196	25 792 631	17 871 095
3 民生費	85 437 773	94 679 083	90 511 659	89 047 736
4 衛生費	12 977 656	23 022 680	17 140 433	15 566 474
5 労働費	50 659	38 028	34 253	37 810
6 農林費	314 424	337 086	327 656	348 473
7 商工費	1 728 939	2 856 515	2 742 784	1 179 730
8 土木費	13 149 204	13 406 799	12 474 955	15 722 196
9 消防費	5 014 866	4 867 775	4 823 945	4 909 618
10 教育費	13 051 263	13 743 523	13 131 951	15 223 936
11 災害復旧費	6	6	-	6
12 公債費	7 217 793	7 074 385	7 073 963	7 766 883
13 予備費	100 000	95 345	-	100 000

資料 財務部財政課

注1) 単位未満は四捨五入、端数処理の関係で決算額の総額と内訳は、必ずしも一致しないことがある

3 歳入、歳出別普通会計決算額

(1) 歳入

(単位 千円)

区分	2018年度	2019年度	2020年度	2021年度	2022年度
総額	153 406 933	159 397 944	222 652 994	200 807 500	184 675 921
地方税	68 407 085	68 973 730	69 256 764	68 786 200	70 421 040
地方譲与税	722 368	733 974	746 279	759 923	762 279
利子割交付金	139 024	103 461	97 124	89 177	115 541
配当割交付金	462 593	513 206	468 736	638 034	613 768
株式等譲渡所得割交付金	376 089	315 312	543 819	777 266	469 783
地方消費税交付金	7 444 362	7 125 142	8 997 101	9 826 173	10 138 445
ゴルフ場利用税交付金	41 131	40 677	41 671	45 504	43 313
特別地方消費税交付金	-	-	-	-	-
自動車取得税交付金	430 984	216 653	63	2	35
自動車税環境性能割交付金	...	-	131 720	169 572	196 098
法人事業税交付金	205 689	688 056	1 172 447
地方特例交付金	409 784	914 556	511 119	898 579	528 171
地方交付税	2 490 412	2 347 199	2 227 998	4 636 537	4 691 082
交通安全対策特別交付金	47 076	45 780	51 292	50 171	47 264
分担金及び負担金	1 685 749	1 211 008	646 397	694 844	675 158
使用料	1 026 692	959 753	819 788	930 269	980 091
手数料	1 872 787	1 926 983	1 871 925	1 879 344	1 878 597
国庫支出金	28 000 288	29 972 390	83 541 894	56 996 927	44 257 485
都支出金	20 043 204	21 383 132	23 781 031	24 448 025	24 418 276
財産収入	362 181	385 748	669 211	326 113	293 494
寄附金	64 486	66 034	230 301	238 473	227 091
繰入金	6 278 248	7 226 058	5 589 855	5 736 469	7 401 512
繰越金	4 872 011	2 505 602	5 073 898	5 944 006	9 189 527
諸収入	1 020 879	1 441 789	2 420 319	3 086 786	2 586 424
地方債	7 209 500	10 913 200	14 729 000	13 161 050	3 569 000

資料 財務部財政課

注) 2020年当初から法人事業税交付金が追加

3 歳入、歳出別普通会計決算額 (続き)

(2) 目的別歳出

(単位 千円)

区分	2018年度	2019年度	2020年度	2021年度	2022年度
総額	150 901 331	154 324 046	216 708 988	191 617 973	173 875 066
議会費	666 530	679 327	637 684	622 129	633 866
総務費	17 699 375	14 119 956	61 710 422	16 495 590	21 766 325
民生費	73 697 779	76 558 232	78 499 624	89 083 782	87 584 921
衛生費	14 341 677	14 723 579	22 470 209	32 437 919	17 950 271
労働費	336 789	338 040	336 419	309 438	264 240
農林水産業費	224 435	338 430	341 162	273 199	278 825
商工費	970 841	1 758 042	3 922 713	2 019 627	2 739 851
土木費	13 254 427	13 993 649	10 624 900	12 528 363	12 148 618
消防費	4 933 613	4 961 354	4 838 669	4 623 680	4 662 286
教育費	18 187 496	19 796 973	25 519 373	26 030 174	18 778 788
災害復旧費	-	131 146	176 634	-	-
公債費	6 588 369	6 925 318	7 631 179	7 194 072	7 067 075
諸支出金	-	-	-	-	-

資料 財務部財政課

3 歳入、歳出別普通会計決算額(続き)

(3) 性質別歳出

(単位 千円)

区分	2018年度	2019年度	2020年度	2021年度	2022年度
総額	150 901 331	154 324 046	216 708 988	191 617 973	173 875 066
人件費	21 709 504	21 770 026	21 969 270	21 942 783	22 231 629
扶助費	48 968 155	51 407 969	52 969 253	63 457 744	58 932 176
公債費	6 588 369	6 925 318	7 631 179	7 194 072	7 067 075
物件費	19 600 651	21 373 098	25 697 693	28 047 051	30 988 851
維持補修費	1 302 435	1 278 538	1 204 999	1 129 741	1 122 402
補助費等	13 394 104	14 308 058	60 465 760	16 453 735	18 012 099
積立金	7 569 420	3 883 306	7 515 285	6 188 290	10 077 226
投資及び出資金・ 貸付金	3 000	-	1 500	-	-
繰出金	16 503 494	17 113 152	15 293 500	15 855 889	17 146 497
普通建設事業費	15 262 199	16 133 435	23 783 915	31 348 668	8 297 111
災害復旧事業費	-	131 146	176 634	-	-
失業対策事業費	-	-	-	-	-

資料 財務部財政課

4 財政力指数、実質収支比率等

年度	財政力指数	実質収支比率 (%)	地方債現在高 (千円)	経常収支比率 (%)
2018年度	0.979	3.0	75 485 197	91.3
2019年度	0.970	5.7	79 949 601	93.3
2020年度	0.967	5.1	87 458 165	91.9
2021年度	0.953	9.7	93 791 889	86.5
2022年度	0.943	9.4	90 637 099	91.2

資料 財務部財政課

注) 地方債はここでは、普通会計債をさす

5 財産別公有財産

(単位 m²)

(各年度末現在)

年度	土地 (地積)	建物		
		延面積計	木造 (延面積)	非木造 (延面積)
行政財産				
2018年度	5 782 901.48	935 293.79	8 931.14	926 362.65
2019年度	5 791 447.07	928 689.73	10 464.75	918 224.98
2020年度	5 499 811.43	833 636.21	10 296.64	823 339.57
2021年度	5 513 251.73	838 174.29	10 296.64	827 877.65
2022年度	5 537 753.92	838 528.08	10 162.18	828 365.90
普通財産				
2018年度	1 301 633.64	10 523.29	759.23	9 764.06
2019年度	1 306 144.57	11 232.83	759.23	10 473.60
2020年度	1 314 626.93	11 298.83	759.23	10 539.60
2021年度	1 317 559.62	12 824.93	759.23	12 065.70
2022年度	1 314 101.65	11 293.29	759.23	10 534.06

資料 歳入歳出決算書

注) 端数処理のため合計と内訳は、必ずしも一致しないことがある

6 有価証券の現在額、出資による権利の現在高

(単位 千円)

(各年度末現在)

年度	有価証券	出資による権利
2018年度	26 600	2 468 067
2019年度	26 600	2 468 067
2020年度	26 600	2 469 567
2021年度	26 600	2 469 567
2022年度	26 600	2 469 567

資料 歳入歳出決算書

2 税務

1 税目別予算額、調定額、収入済額及び対前年比 (単位 千円)

年度・税目	予算額	調定額	収入済額	対前年比(%)
2018年度	68 189 102	69 007 452	68 407 084	99.7
2019年度	68 640 496	69 510 697	68 973 729	100.8
2020年度	68 830 713	69 957 024	69 256 763	100.4
2021年度	67 626 179	69 295 531	68 786 199	99.3
2022年度	69 685 747	70 872 938	70 421 040	102.4
市民税	34 407 297	35 237 019	34 890 941	103.0
個人	31 200 938	31 859 854	31 533 398	102.5
法人	3 206 359	3 377 165	3 357 542	108.4
固定資産税	26 664 377	26 805 004	26 728 927	101.4
軽自動車税	532 342	572 858	558 315	108.5
市たばこ税	2 344 647	2 448 776	2 448 702	106.2
入湯税	4 247	5 647	5 647	187.3
事業所税	833 831	880 851	880 851	100.7
都市計画税	4 899 006	4 922 779	4 907 654	101.1

資料 歳入歳出決算書

注) 端数処理のため合計と内訳は、必ずしも一致しないことがある

2 税目別納税義務者数、市税負担額

(2022年度)

市税	調定額 (千円)	納税義務者数	負担額 (円)		
			納税義務者 一人当たり	市民一人当たり	一世帯当たり
総額	69 891 520	594 739	117 516	162 155	339 069
個人市民税	31 523 482	219 088	143 885	73 137	152 932
法人市民税	3 358 719	11 158	301 014	7 793	16 294
純固定資産税	26 213 292	142 216	184 320	60 817	127 170
軽自動車税	559 928	84 058	6 661	1 299	2 716
市たばこ税	2 448 690	64	38 260 781	5 681	11 879
入湯税	5 648	12	470 667	13	27
事業所税	877 704	367	2 391 564	2 036	4 258
都市計画税	4 904 057	137 776	35 594	11 378	23 791

資料 財務部市民税課

注1) 調定額には、滞納繰越分を含まない

注2) 人口及び世帯数は、「住民基本台帳」に基づく年度末時点のもの

3 課税標準額別総所得金額等の状況
(単位 千円)

(2022年7月1日現在)

課税標準額	納税 義務者数 (人)	総所得金額 A	所得控除額 B	課税標準額 A-B
10万円以下	7 060	13 154 731	4 858 321	8 296 410
10万円超え100万円以下	57 717	89 317 284	52 191 359	37 125 925
100万円超え200万円以下	54 742	145 293 888	61 056 117	84 237 771
200万円超え300万円以下	34 043	135 349 691	47 748 214	87 601 477
300万円超え400万円以下	18 943	99 932 293	32 130 412	67 801 881
400万円超え550万円以下	15 371	104 771 764	30 619 628	74 152 136
550万円超え700万円以下	6 958	59 181 642	15 024 644	44 156 998
700万円超え1000万円以下	6 267	68 447 023	13 901 073	54 545 950
1000万円を超える金額	5 313	123 698 967	11 956 367	111 742 600
合計	206 414	839 147 283	269 486 135	569 661 148
前年比(%)	101.2	104.0	101.6	105.1
納税義務者 1人当たり(円)		4 065 360	1 305 561	2 759 799
市民1人当たり(円)		1 949 760	626 151	1 323 608
一世帯当たり(円)		4 134 036	1 327 616	2 806 420

課税標準額	算出税額 C	税額控除額 D	税額調整額 E	配当割額及び株式等譲 渡所得割額の控除額 F
10万円以下	255 432	13 400	12	642
10万円超え100万円以下	2 087 602	176 906	980	6 274
100万円超え200万円以下	4 921 978	378 896	217	13 830
200万円超え300万円以下	5 132 773	452 339	-	10 685
300万円超え400万円以下	3 997 122	295 576	-	8 293
400万円超え550万円以下	4 369 001	266 192	-	7 801
550万円超え700万円以下	2 610 924	169 258	-	5 765
700万円超え1000万円以下	3 191 268	217 012	-	16 508
1000万円を超える金額	6 343 155	478 846	-	44 233
合計	32 909 255	2 448 425	1 209	114 031
前年比(%)	104.2	114.5	90.2	113.5
納税義務者 1人当たり(円)	159 433	11 862	6	552
市民1人当たり(円)	76 465	5 689	3	265
一世帯当たり(円)	162 127	12 062	6	562

課税標準額	減免税額 G	所得割額 C-D-E-F-G	平均税率 (%)
10万円以下	303	241 075	5.9
10万円超え100万円以下	808	1 902 634	6.0
100万円超え200万円以下	221	4 528 814	6.0
200万円超え300万円以下	-	4 669 749	6.0
300万円超え400万円以下	-	3 693 253	6.0
400万円超え550万円以下	-	4 095 008	6.0
550万円超え700万円以下	-	2 435 901	6.0
700万円超え1000万円以下	-	2 957 748	6.0
1000万円を超える金額	-	5 820 076	6.0
合計	1 332	30 344 258	6.0
前年比(%)	220.2	103.4	-
納税義務者 1人当たり(円)	6	147 007	
市民1人当たり(円)	3	70 505	
一世帯当たり(円)	7	149 490	

資料 財務部市民税課

注)人口及び世帯数は、1月1日(賦課期日)現在を使用

4 市税収入済額、一般会計歳入決算額及び市税割合
(単位 千円)

年度	市税		歳入		市税割合 (%)
	収入済額	前年比(%)	決算額	前年比(%)	
2018年度	68 407 085	99.7	153 406 933	99.7	44.6
2019年度	68 973 730	100.8	160 361 878	104.5	43.0
2020年度	69 256 764	100.4	223 594 064	139.4	31.0
2021年度	68 786 200	99.3	205 081 961	91.7	33.5
2022年度	70 421 040	102.4	185 482 443	90.4	38.0

資料 財務部財政課

5 土地、家屋別固定資産評価状況
(面積単位 m²)

(各年1月1日現在)

年度・区分	土地		家屋		
	評価筆数	評価地積	評価棟数	評価床面積	
2019年度	200 226	41 905 209	116 210	20 639 692	
2020年度	201 148	41 865 296	117 092	20 773 128	
2021年度	201 709	41 792 350	117 930	20 957 010	
2022年度	202 429	41 753 365	118 691	21 243 069	
2023年度	203 061	41 618 781	119 495	21 399 228	
内訳	田	1 843	437 287	木造	
	畑	9 685	4 387 153	住宅	91 320 10 099 437
	宅地	176 244	28 657 283	その他	1 105 123 568
	山林	7 049	5 375 699	木造以外	
	雑種地	8 240	2 761 359	住宅	15 217 6 160 086
				その他	10 380 3 283 258

資料 財務部資産税課

6 直・間接税別国税収納済額
(単位 千円)

税目	2017年度	2018年度	2019年度	2020年度	2021年度
総額	88 940 964	87 153 931	86 348 950	100 327 858	110 033 888
直接税					
所得税	39 937 681	40 352 920	38 927 839	39 965 316	48 498 677
源泉分	25 106	41 465	38 409	30 578	10 342
源泉所得税及び 復興特別所得税 申告分	23 404 601	22 922 952	23 353 735	24 689 522	29 716 305
申告所得税及び 復興特別所得税	75 853	89 479	64 612	34 136	38 576
申告所得税及び 復興特別所得税	16 432 121	17 299 024	15 471 083	15 211 080	18 733 454
法人税	10 403 475	9 530 488	9 955 213	12 563 612	14 665 761
地方法人税	506 288	441 670	465 220	1 162 054	1 602 301
相続税	13 181 842	11 466 491	11 163 896	15 446 676	13 687 311
間接税					
消費税	1 414	2 509	153	229	346
消費税及び地方消費税	24 620 795	25 106 666	25 659 710	31 023 507	31 450 518
酒税	-	-	-	4 482	22
揮発油税及び地方揮 発油税	-	-	-	-	-
たばこ税及びたばこ 特別税	298	293	287	-	-
その他	289 173	252 895	176 631	161 982	128 952

資料 国税庁東京国税局ホームページ

注1) 税目の「その他」は、たばこ税、国際観光旅客税、石油石炭税、旧税、電源開発促進税、揮発油税及び地方道路税、石油ガス税、自動車重量税、航空機燃料税及び収入印紙の合計である

注2) 端数処理のため、合計と内訳は、必ずしも一致しないことがある

注3) 税目によって調査対象期間が異なる

1 3 行政

1 行政

1 課、男女、職種別職員数

(5月1日現在)

部課	総数	男	女	職種		
				一般行政職	技能労務職	医療技術職
2021年度	2 838	1 458	1 380	1 956	162	720
2022年度	2 828	1 449	1 379	1 948	153	727
2023年度	2 810	1 436	1 374	1 948	141	721
政策経営部	5	4	1	5		
企画政策課	20	13	7	20		
経営改革室	8	5	3	8		
デジタル戦略室	26	19	7	26		
秘書課	6	4	2	6		
広報課	10	5	5	10		
広聴課	7	5	2	7		
総務部	5	4	1	5		
総務課	13	7	6	11	2	
法制課	8	2	6	8		
職員課	34	18	16	29		5
市政情報課	9	4	5	9		
工物品質課	4	4		4		
財務部	6	4	2	6		
財政課	15	13	2	15		
市有財産活用課	22	18	4	14	8	
営繕課	32	29	3	32		
契約課	14	5	9	14		
市民税課	43	25	18	43		
資産税課	45	24	21	45		
納税課	45	25	20	45		
防災安全部	2	2		2		
防災課	21	19	2	20	1	
市民生活安全課	6	4	2	6		
市民部	4	3	1	4		
市民総務課	7	4	3	7		
市民協働推進課	19	11	8	19		
市民課	64	26	38	64		
忠生市民センター	7	3	4	7		
鶴川市民センター	14	8	6	14		
南市民センター	6	3	3	6		
なるせ駅前市民センター	7	4	3	7		
堺市民センター	6	3	3	6		
小山市民センター	6	5	1	6		
文化スポーツ振興部	2	2		2		
文化振興課	17	9	8	17		
スポーツ振興課	14	9	5	14		
国際版画美術館	11	4	7	11		
地域福祉部	1	1		1		
福祉総務課	18	8	10	17		1
指導監査課	12	4	8	12		
生活援護課	57	49	8	57		
障がい福祉課	47	22	25	40	4	3
いきいき生活部	3	2	1	3		
いきいき総務課	12	8	4	12		
保険年金課	39	20	19	39		
高齢者支援課	29	14	15	26		3
介護保険課	37	15	22	35	1	1

1 課、男女、職種別職員数（続き）

（5月1日現在）

部課	総数	男	女	職種		
				一般行政職	技能労務職	医療技術職
保健所	3		3	1		2
保健総務課	13	6	7	7		6
健康推進課	13	6	7	12		1
保健予防課	87	26	61	31		56
生活衛生課	23	11	12	20		3
子ども生活部	1	1		1		
子ども総務課	20	10	10	20		
児童青少年課	49	21	28	49		
保育・幼稚園課	29	17	12	29		
子育て推進課	133	20	113	115	10	8
子ども家庭支援センター	17	9	8	15		2
子ども発達支援課	26	9	17	23		3
経済観光部	2	2		2		
産業政策課	17	9	8	17		
観光まちづくり課	8	4	4	8		
農業振興課	15	10	5	15		
環境資源部	5	5		5		
環境政策課	35	25	10	29	6	
環境共生課	20	13	7	20		
循環型施設整備課	14	12	2	14		
循環型施設管理課	23	21	2	16	7	
ごみ収集課	58	56	2	6	52	
道路部	3	3		3		
道路政策課	14	8	6	14		
道路整備課	26	22	4	26		
道路管理課	55	39	16	55		
道路維持課	33	28	5	21	12	
都市づくり部	4	3	1	4		
都市政策課	18	13	5	18		
土地利用調整課	16	13	3	16		
交通事業推進課	10	9	1	10		
地区街づくり課	23	17	6	23		
住宅課	9	5	4	9		
建築開発審査課	35	28	7	35		
公園緑地課	39	27	12	36	3	
下水道部	2	2		2		
下水道経営総務課	18	9	9	18		
下水道整備課	18	12	6	18		
下水道管理課	24	21	3	24		
水再生センター	34	30	4	34		
会計課	15	5	10	15		
議会事務局	17	15	2	17		
選挙管理委員会事務局	9	6	3	9		
監査委員会事務局	8	5	3	8		
農業委員会	5	4	1	5		

1 課、男女、職種別職員数（続き）

（5月1日現在）

部課	総数	男	女	職種		
				一般行政職	技能労務職	医療技術職
教育委員会	学校教育部	2	2		2	
	教育総務課	21	9	12	20	1
	新たな学校づくり推進課	12	9	3	12	
	施設課	29	25	4	22	7
	学務課	13	4	9	13	
	保健給食課	22	10	12	15	2
	指導課	21	13	8	21	
	教育センター	17	9	8	17	
	小中学校	59	20	39	13	25
	生涯学習部	1		1	1	
	生涯学習総務課	13	7	6	13	
	生涯学習センター	15	11	4	15	
	図書館	51	29	22	50	1
	市民病院	医局	195	109	86	1
看護部		399	37	362	1	398
事務部		1	1		1	
総務課		9	6	3	8	1
施設用度課		9	7	2	9	
経営企画室		6	5	1	6	
医事課		24	7	17	17	7

資料 総務部職員課

注1) 部内各課の合計と部の数値は、必ずしも一致しない

注2) 部の職員には次長と部付け職員を含む

注3) 職員数は再任用職員を除き、他団体への派遣職員および他団体からの派遣受入職員を含む

注4) 職員数は市長、副市長、教育長、病院事業管理者、常勤監査委員を除く

2 男女別職員年齢構成（5歳階級）

(2023年5月1日現在)

区分	総数	平均 年齢	18歳 ～20歳	21歳 ～25歳	26歳 ～30歳	31歳 ～35歳	36歳 ～40歳	41歳 ～45歳	46歳 ～50歳	51歳 ～55歳	56歳 ～60歳	61歳 以上
総数	2 810	42.6	3	177	285	377	437	439	344	440	295	13
男	1 436	44.0		48	99	181	222	231	168	267	212	8
女	1 374	40.4	3	129	186	196	215	208	176	173	83	5

注) 職員数は再任用職員を除き、他団体への派遣職員および他団体からの派遣受入職員を含む

資料 総務部職員課

3 町田市行政組織図（2023年4月1日現在）

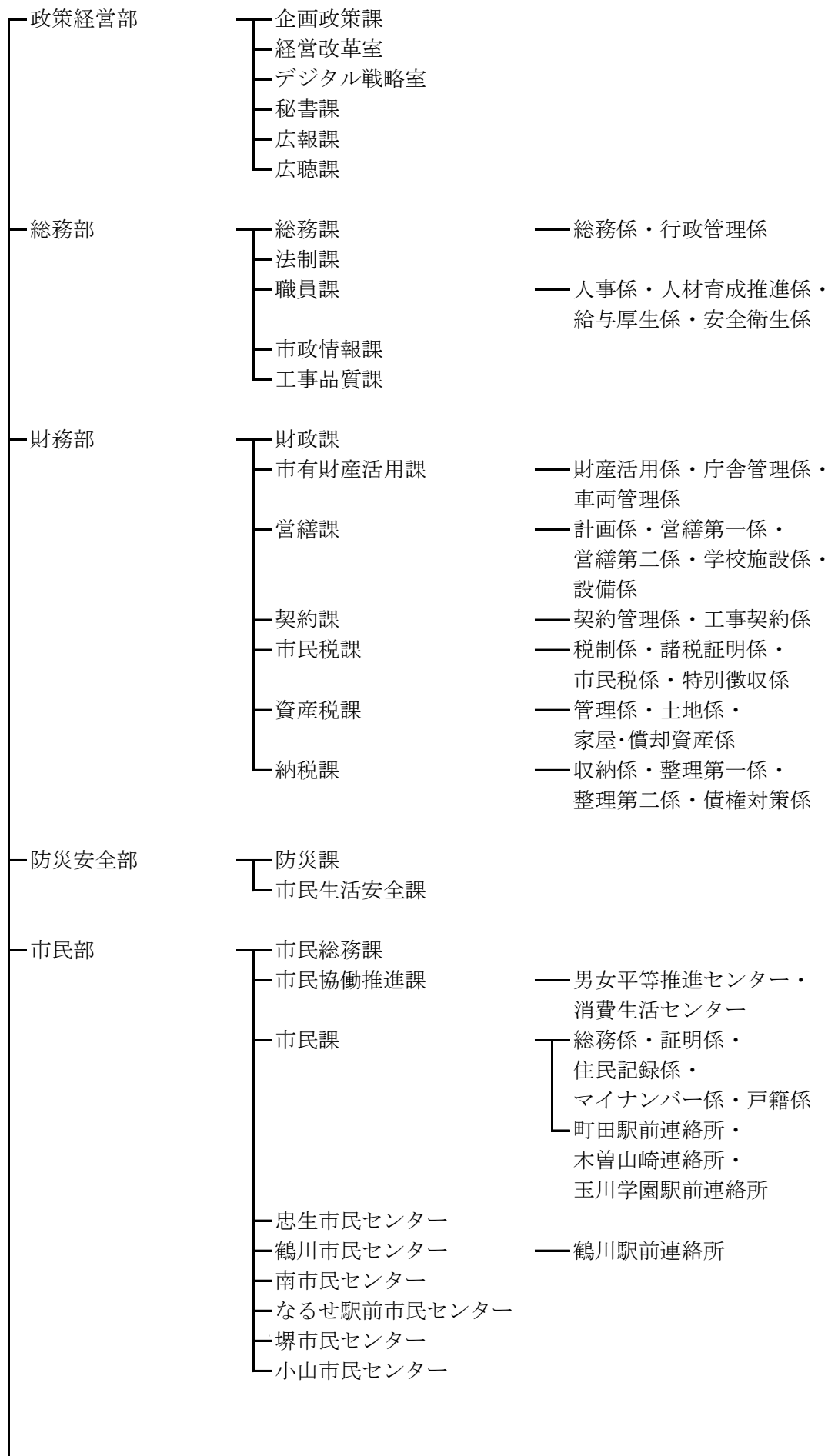

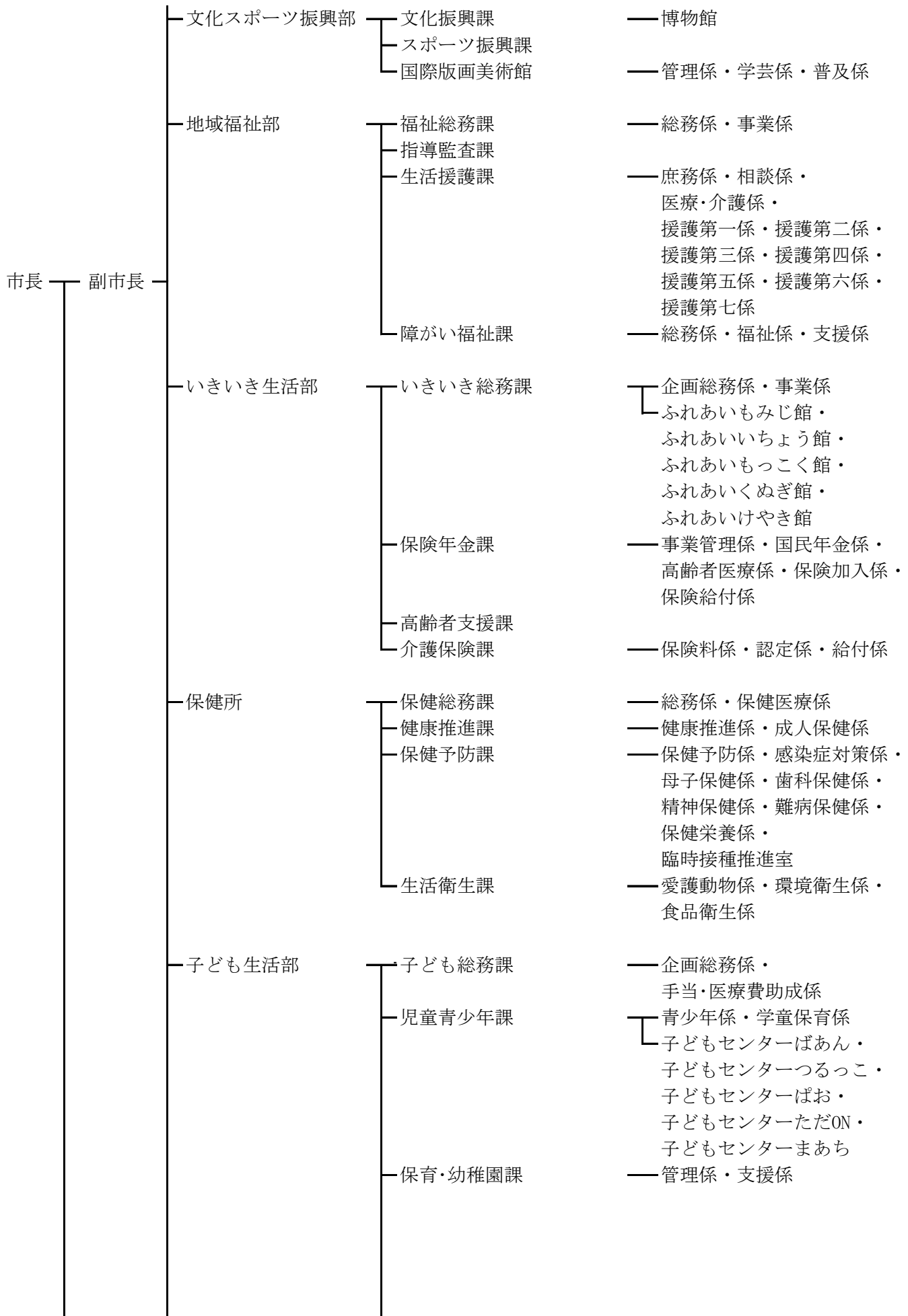

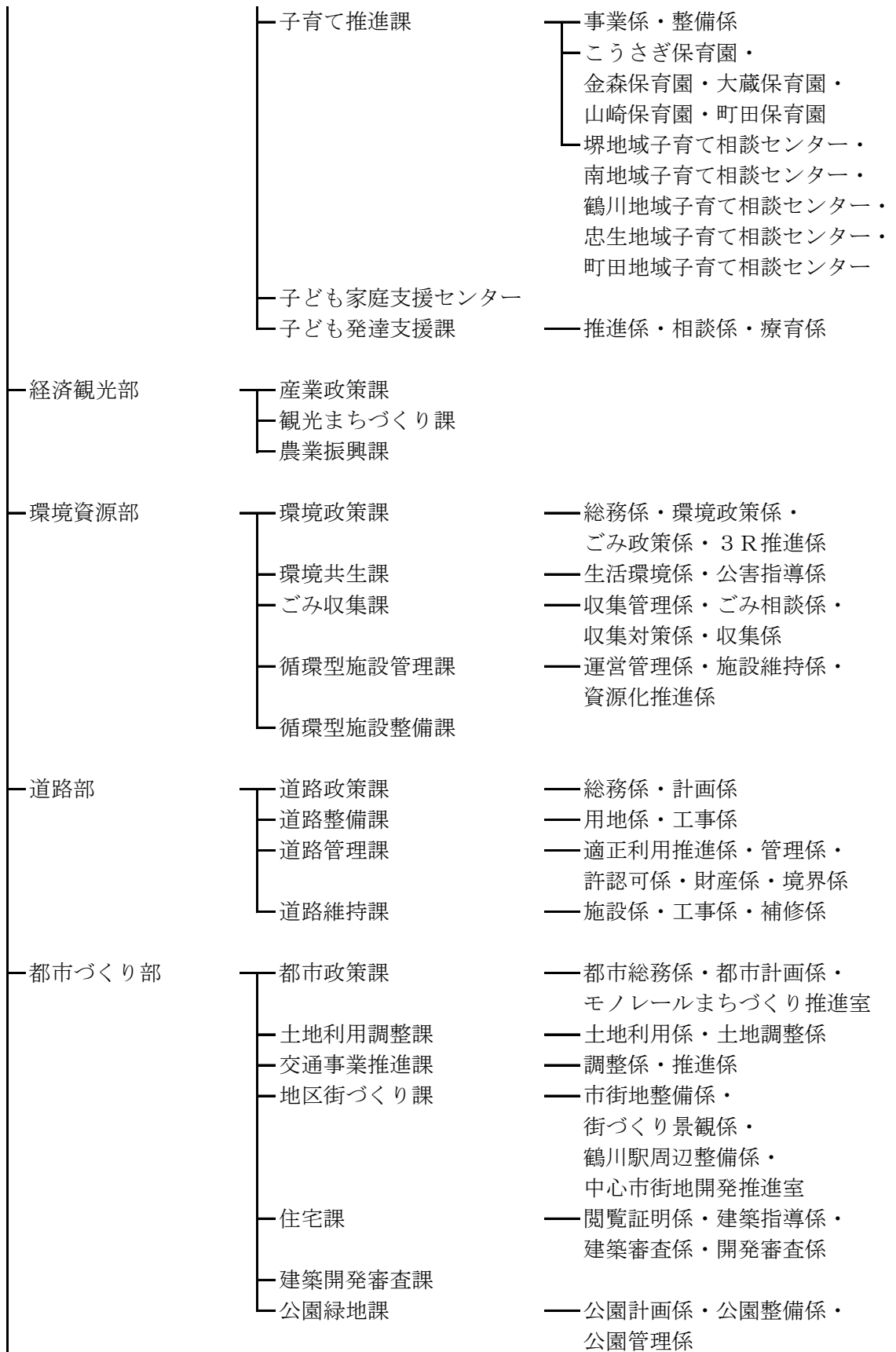

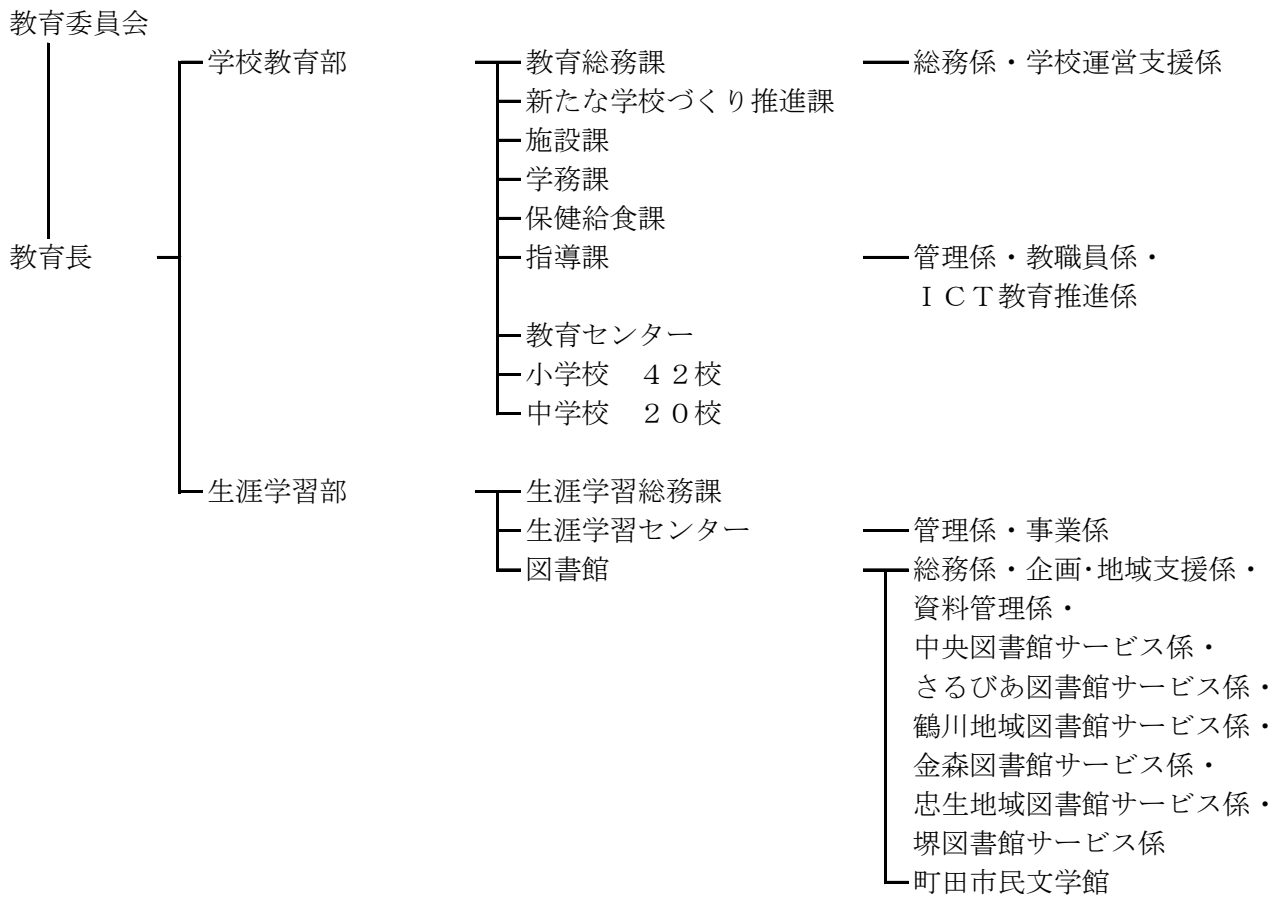
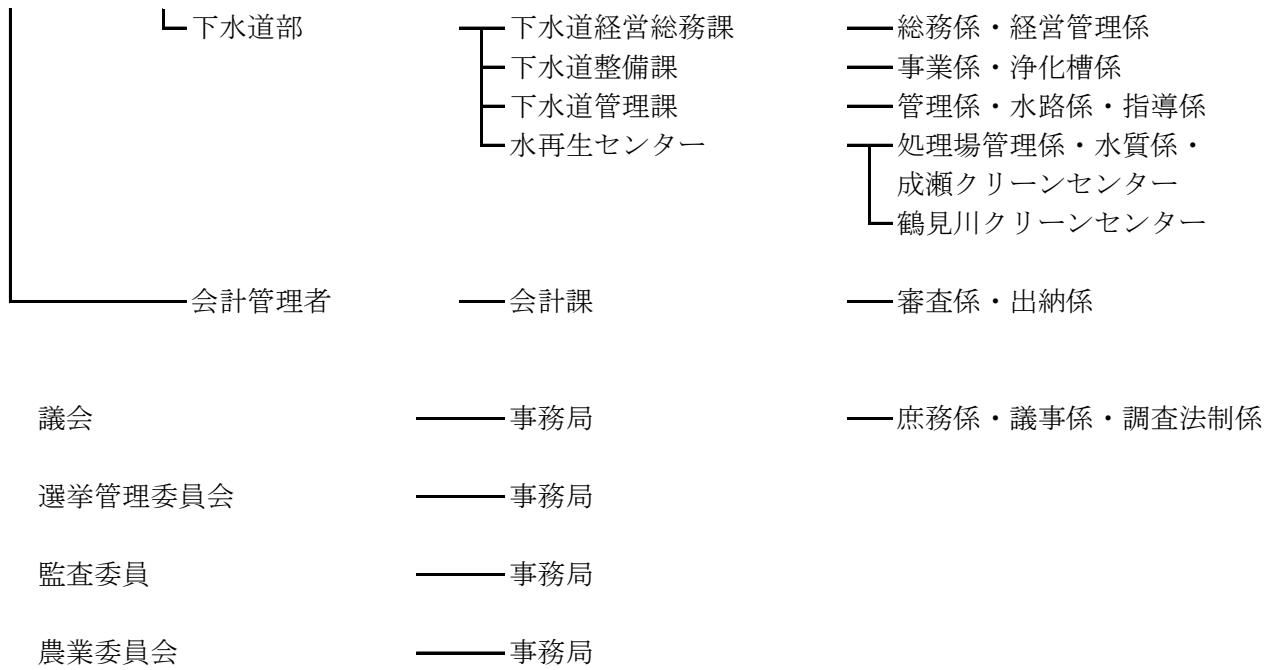

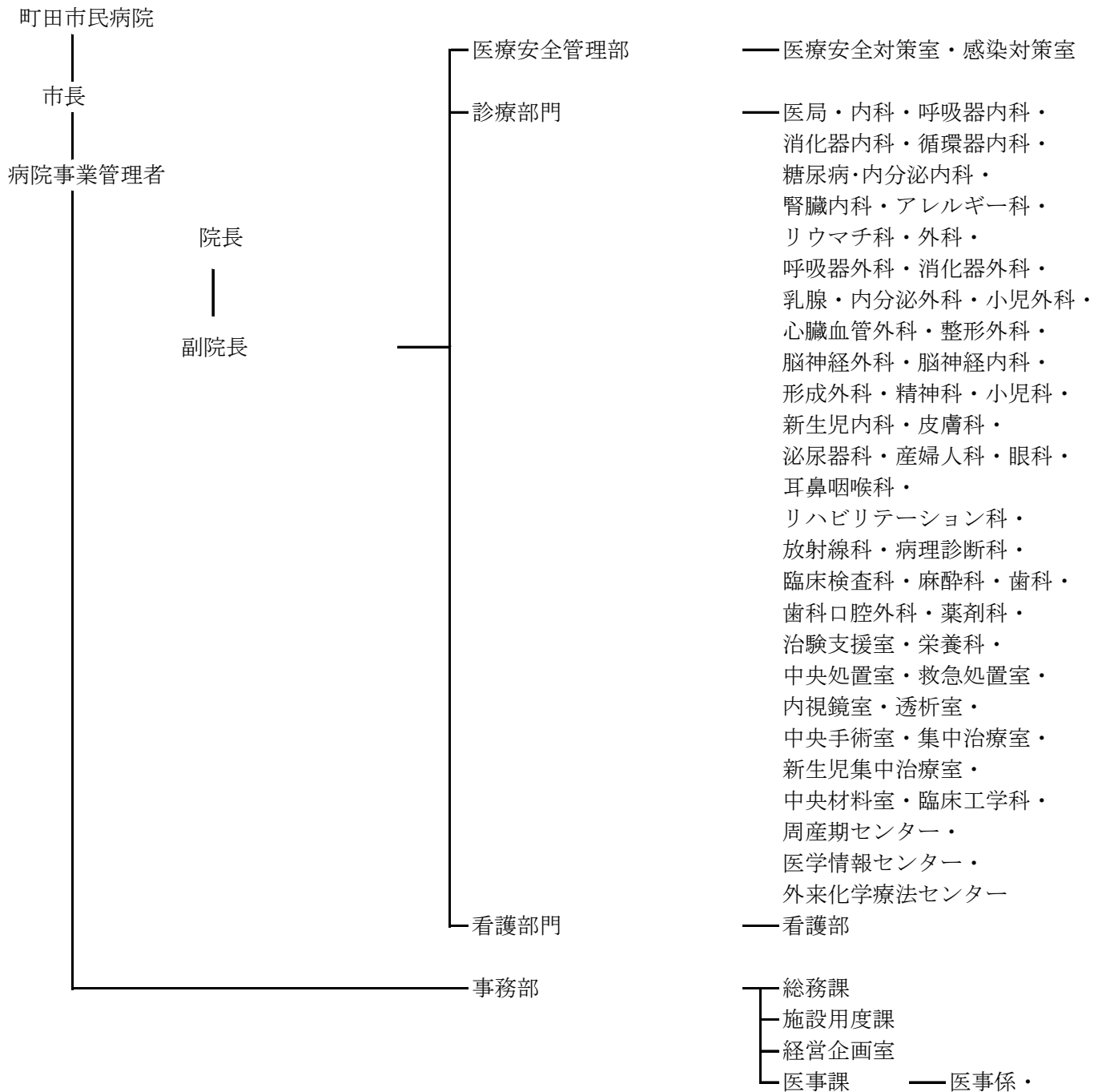

★特命担当部長

- | | |
|--------|---------------------|
| 政策経営部 | —— 広報担当部長 |
| 財務部 | —— 営繕担当部長 |
| 財務部 | —— 税務担当部長 |
| 市民部 | —— 市民協働推進担当部長 |
| 保健所 | —— 臨時接種担当部長 |
| 経済観光部 | —— 北部・農政担当部長 |
| 環境資源部 | —— 循環型施設担当部長 |
| 都市づくり部 | —— 都市整備担当部長 |
| 都市づくり部 | —— モノレールまちづくり推進担当部長 |

★特命担当課長

企画政策課	—— 政策研究担当課長
企画政策課	—— 公共施設再編担当課長
職員課	—— 職員厚生担当課長
納税課	—— 債権対策担当課長
市民協働推進課	—— 男女平等・消費生活担当課長
市民課	—— マイナンバー担当課長
文化振興課	—— パークミュージアム担当課長
生活援護課	—— 生活援護担当課長
高齢者支援課	—— 高齢者総合相談担当課長
保健予防課	—— 保健対策担当課長
保健予防課	—— 臨時接種担当課長
子ども発達支援課	—— 相談・療育担当課長
環境政策課	—— 地球温暖化対策担当課長
道路管理課	—— 許認可・用地管理担当課長
都市政策課	—— モノレールまちづくり推進室室長
地区街づくり課	—— 中心市街地開発推進室長
建築開発審査課	—— 建築審査担当課長
建築開発審査課	—— 開発審査担当課長
公園緑地課	—— 公園管理担当課長
議会事務局	—— 議事担当課長
施設課	—— 学校用務担当課長
図書館	—— 市民文学館担当課長

4 歴代市長、副市長（助役）及び収入役

(1) 歴代市長 (4月1日現在)

順位	氏名	就任月日	退任月日
初代	青山 藤吉郎	1958. 3. 9	1970. 3. 8
2	大下 勝正	1970. 3. 9	1990. 3. 8
3	寺田 和雄	1990. 3. 9	2006. 3. 8
4	石阪 丈一	2006. 3. 9	

資料 政策経営部秘書課

4 歴代市長、副市長（助役）及び収入役（続き）

(2) 歴代副市長 (4月1日現在)

順位	氏名	就任月日	退任月日	順位	氏名	就任月日	退任月日
初代	梶 関市	1958. 6. 6	1970. 6. 5	13	岩崎 治孝	2006. 4. 1	2009. 3. 31
2	河原 亘	1970. 6. 20	1974. 6. 19	14	町田 修二	2006. 7. 1	2008. 6. 30
3	押田 政八	1974. 7. 1	1976. 6. 30	15	浜 佳葉子	2008. 7. 1	2011. 6. 30
4	大貫 通	1976. 10. 1	1984. 9. 30	16	鷺北 秀樹	2009. 4. 1	2014. 3. 31
5	笠原 邦雄	1977. 4. 4	1989. 4. 3	17	加藤 英典	2011. 7. 1	2013. 6. 30
6	坂本 八郎	1985. 4. 1	1989. 3. 31	18	有金 浩一	2013. 7. 1	2015. 6. 30
7	鈴木 嘉幸	1989. 4. 1	1990. 3. 31	19	高橋 豊	2014. 4. 1	2022. 3. 31
8	寺田 和雄	1989. 4. 4	1989. 12. 6	20	山田 則人	2015. 7. 1	2018. 6. 30
9	牧田 秀也	1990. 4. 1	2006. 3. 31	21	木島 暢夫	2018. 7. 1	2021. 3. 31
10	浅沼 尚	1990. 8. 2	1991. 9. 30	22	赤塚 慎一	2021. 4. 1	
11	高山 譲二	1992. 2. 1	2003. 3. 31	23	榎本 悦次	2022. 4. 1	
12	加島 保路	2003. 4. 1	2006. 3. 31				

資料 政策経営部秘書課

注) 2007年3月31日までは助役

4 歴代市長、副市長（助役）及び収入役（続き）

(3) 歴代収入役

順位	氏名	就任月日	退任月日	順位	氏名	就任月日	退任月日
初代	大澤 博政	1958. 6. 1	1966. 5. 31	7	矢野 一郎	1989. 4. 1	1993. 3. 31
2	細野 英雄	1966. 6. 1	1970. 5. 31	8	森 洋一	1993. 4. 1	1997. 3. 31
3	友井 正男	1970. 6. 20	1974. 6. 19	9	渋谷 政行	1997. 6. 5	2001. 6. 4
4	笠原 宏	1974. 7. 1	1982. 6. 30	10	本間 静	2001. 6. 5	2005. 6. 4
5	坂本 八郎	1982. 7. 1	1985. 3. 31	11	稲垣 幸二	2005. 6. 6	2009. 6. 5
6	鈴木 嘉幸	1985. 4. 1	1989. 3. 31				

資料 政策経営部秘書課

注) 地方自治法の改正により2009年6月5日をもって収入役は廃止

第57号 町田市統計書

発行 2024年1月発行
東京都町田市
刊行物番号 23-59

編集 総務部市政情報課
〒194-8520
町田市森野二丁目2番22号
電話番号 042-724-2106 (ダイヤルイン)

印刷 庁内印刷

販売 総務部市政情報課
〒194-8520
町田市森野二丁目2番22号
電話番号 042-724-2106 (ダイヤルイン)

統計を知って使っ

