

# 經濟觀光部

## (1) 経済観光部予算のポイント

### 1 予算のポイント

#### ◆予算編成にあたっての背景・課題

東日本大震災後、市内経済は、取引先の被災による受注の減少や、使用電力の制限による生産量の減少などから受けたダメージからなかなか立ち直れていません。一方、消費者の不要不急品への購買意欲低下、中心市街地への来街機会の減少等により売上げも伸び悩んでいます。

町田市は、これらの状況に鑑み、昨年度、緊急経済対策として小規模事業者経営改善資金(マル経融資)に対する利子補助や「キラリ☆まちだプレミアム商品券事業」を実施しましたが、事業者の経営状況は、なかなか改善していません。こうしたなか、市内中小事業者に対する継続した支援と、長期的視野に立った事業者の育成支援が求められています。

また、FC町田ゼルビアのJリーグ昇格やスポーツ祭東京2013の開催は、町田市がこれまでに以上に全国から注目を集める機会となります。都市間競争に打ち勝っていくためには、こうした機会を捉え、効果的なシティセールスを進めてまちの魅力を発信していくことが必要となっています。

農業分野では、市民の地産地消への高まり、安全安心な食への関心もあり、農業に期待する声も高まっています。

また、今後は、農業者と市民が交流し、都市農業への理解を深め、農業振興を図っていくことが必要となっています。

北部丘陵は、周囲を市街地に囲まれ都市部に近接しながら、身近にふれあう自然の魅力を残す希少な地域です。魅力ある地域づくりのため、地域住民等との連携を強化し、農業や生活基盤の整備、自然環境の再生・向上の取組を進めていく必要があります。

#### ◆予算編成の考え方

経済観光部では、「市内産業の持続的な発展を通じ、地域の魅力を高め活力あるまちを実現すること」、「北部丘陵の地域資源を活かした取組を多面的に進めていくことで、多くの人が魅力を感じる活力ある地域づくりを進めること」を目標としています。

新5ヵ年計画をふまえ、「経済活動が盛んなまちをつくる」を基本政策として、1. 活気ある商業空間をつくる、2. ものづくり産業を活性化する、3. 農を支える環境をつくる、4. 事業者が活発に活動できる環境をつくる、を重点事業として取り組みをすすめます。

また、「魅力にあふれ、何度でも訪れたいまちをつくる」を基本政策として、1. まちの魅力を高める、「みどり豊かなまちをつくる」を基本政策として、1. まとまりのあるみどりを保全する、を重点事業として取り組みます。

◆予算編成で重視した取組

- 1 中心市街地活性化を推進します。
  - ・原町田一丁目地区まちづくり事業の推進
  - ・中心市街地活性化推進計画(案)の策定
- 2 商店街の活性化を支援します。
  - ・商店街のイベント及び施設整備の支援
- 3 ものづくり事業者への支援を充実します。
  - ・産業交流展への出展支援
- 4 創業・企業誘致を支援します。
  - ・現中町第三庁舎の整備計画の策定
- 5 市内イベントを振興します。
  - ・まちだカーニバルの開催
- 6 地域の特性を活かした観光を推進します。
  - ・観光交流センターの整備
- 7 観光推進体を充実します。
  - ・シティセールス事業の推進
  - ・観光コンベンション協会の活動支援
- 8 農業経営基盤強化を促進します。
  - ・農業研修事業の実施
  - ・農の担い手への支援の充実
  - ・水田所有者で水稻を作付けしている方への奨励金の支給
  - ・遊休農地あっせん事業の実施
- 9 市民交流型農業を推進します。
  - ・地産地消の推進
  - ・町田産農産物のPR
  - ・ふれあい農業の推進
- 10 生活道路網を整備します。
  - ・忠生579号線の拡幅改良整備
- 11 北部丘陵を整備します。
  - ・農道及び地域拠点の整備



## (2) 2012年度 経済観光部予算総括表

一般会計

(単位:千円)

| 款  | 項目               | 2012年度  | 2011年度  | 比較       | 事業名   |
|----|------------------|---------|---------|----------|---|
| 5  | 労働費              |         |         |          |   |
|    | 1 労働諸費           |         |         |          |   |
|    | 1 労働諸費           | 27,016  | 26,226  | 790      | 労働対策費<br>勤労者福利厚生費<br>退職金共済掛金補助事業費   |
| 6  | 農林費              |         |         |          |   |
|    | 1 農業費            |         |         |          |   |
|    | 2 農業費            | 86,153  | 101,017 | △ 14,864 | 農業振興費<br>農業特産物推進事業費<br>ふれあい農業推進費<br>都市農業対策費<br>都市農業対策費<br>畜産振興費<br>土地改良事業費            |
|    | 3 北部丘陵整備費        | 159,825 | 100,397 | 59,428   | 北部丘陵まちづくり促進費  |
| 7  | 商工費              |         |         |          |   |
|    | 1 商工費            |         |         |          |   |
|    | 1 商工業振興費         | 667,379 | 689,808 | △ 22,429 | 商工業振興対策費<br>事業助成費<br>金融対策費<br>観光事業費<br>町田ターミナルプラザ費<br>プラザ町田費<br>中心市街地活性化事業費<br>駐車場運営費 |
| 11 | 災害復旧費            |         |         |          |   |
|    | 1 農林施設災害復旧費      |         |         |          |   |
|    | 1 農道及び農業用施設災害普及費 | 2       | 2       | 0        | 農業用水路等災害復旧事業費   |
| 合計 |                  | 940,375 | 917,450 | 22,925   |   |

経済観光部予算(一般会計)財源内訳

(単位:千円)

|        | 予算額     | 国庫支出金   | 都支出金     | 市債     | その他      | 一般財源    |
|--------|---------|---------|----------|--------|----------|---------|
| 2012年度 | 940,375 | 34,700  | 93,469   | 47,100 | 167,235  | 597,871 |
| 2011年度 | 917,450 | 42,389  | 131,625  | 47,000 | 179,280  | 517,156 |
| 比較     | 22,925  | △ 7,689 | △ 38,156 | 100    | △ 12,045 | 80,715  |

### (3) 事業別支出科目一覽

| 款 | 項 | 目 | 事業名                    | 所屬名   | 金額(千円) |
|---|---|---|------------------------|-------|--------|
| 5 | 1 | 1 | 労働諸費                   |       | 27,016 |
|   |   |   | 02 労働対策費               | 産業観光課 | 96     |
|   |   |   | 技能功労等表彰負担金             |       | 96     |
|   |   |   | 03 勤労者福利厚生費            | 産業観光課 | 24,000 |
|   |   |   | (財)町田市勤労者福祉サービスセンター補助金 |       | 24,000 |
|   |   |   | 04 退職金共済掛金補助事業費        | 産業観光課 | 2,920  |
|   |   |   | 中小企業退職金共済掛金補助金         |       | 2,920  |
| 6 | 1 | 2 | 農業費                    |       | 86,153 |
|   |   |   | 02 農業振興費               | 農業振興課 | 23,217 |
|   |   |   | 講師謝礼                   |       | 50     |
|   |   |   | 水田保全奨励金                |       | 2,000  |
|   |   |   | 農業協力員謝礼                |       | 447    |
|   |   |   | 普通旅費                   |       | 60     |
|   |   |   | 消耗品費                   |       | 143    |
|   |   |   | 商標登録手数料                |       | 200    |
|   |   |   | 森林再生事業委託料              |       | 6,407  |
|   |   |   | 田園環境整備事業委託料            |       | 600    |
|   |   |   | 有害鳥獣駆除委託料              |       | 490    |
|   |   |   | 農地再生委託料                |       | 1      |
|   |   |   | 認定農業者プレート作成委託料         |       | 55     |
|   |   |   | 複写機使用料                 |       | 44     |
|   |   |   | 解体工事費                  |       | 1,004  |
|   |   |   | 学校給食食材供給事業補助金          |       | 1,500  |
|   |   |   | 環境保全型農業事業補助金           |       | 600    |
|   |   |   | 堆肥流通促進事業補助金            |       | 750    |
|   |   |   | 町田市農協青壮年部会事業補助金        |       | 200    |
|   |   |   | 特定農産物生産出荷事業補助金         |       | 1,000  |
|   |   |   | 農業改良普及事業協議会負担金         |       | 78     |
|   |   |   | 農業経営基盤強化資金利子助成金        |       | 112    |
|   |   |   | 農業振興資金利子補給金            |       | 182    |
|   |   |   | 農業振興事業補助金              |       | 7,294  |
|   |   |   | 03 農業特産物推進事業費          | 農業振興課 | 9,480  |
|   |   |   | 景観作物栽培負担金              |       | 9,480  |
|   |   |   | 04 ふれあい農業推進費           | 農業振興課 | 24,754 |
|   |   |   | 相談員謝礼                  |       | 240    |
|   |   |   | 消耗品費                   |       | 77     |
|   |   |   | 光熱水費                   |       | 234    |
|   |   |   | 施設修繕料                  |       | 400    |
|   |   |   | 医薬材料費                  |       | 9      |
|   |   |   | 清掃委託料                  |       | 295    |
|   |   |   | 総合管理委託料                |       | 11,201 |
|   |   |   | 市民農園圃場再整備委託料           |       | 412    |
|   |   |   | 市民農園管理委託料              |       | 2,485  |
|   |   |   | 市民ふれあい農園基本構想策定委託料      |       | 3,500  |
|   |   |   | 用地借上料                  |       | 1,901  |
|   |   |   | 原材料費                   |       | 12     |
|   |   |   | 備品購入費                  |       | 86     |
|   |   |   | 農業祭負担金                 |       | 3,900  |

| 款        | 項        | 目        | 事業名                    | 所属名            | 金額(千円)         |
|----------|----------|----------|------------------------|----------------|----------------|
|          |          |          | 事故賠償金                  |                | 1              |
|          |          |          | 施設使用料還付金               |                | 1              |
|          |          |          | <b>05 都市農業対策費</b>      | <b>農業振興課</b>   | <b>27,273</b>  |
|          |          |          | 消耗品費                   |                | 167            |
|          |          |          | 光熱水費                   |                | 156            |
|          |          |          | 施設修繕料                  |                | 100            |
|          |          |          | バイオトイレおがくず交換手数料        |                | 150            |
|          |          |          | トイレ管理清掃委託料             |                | 761            |
|          |          |          | 研修農場管理運営委託料            |                | 3,039          |
|          |          |          | 都市農業経営パワーアップ事業補助金      |                | 22,500         |
|          |          |          | 農作業支援事業補助金             |                | 400            |
|          |          |          | <b>06 畜産振興費</b>        | <b>農業振興課</b>   | <b>1,279</b>   |
|          |          |          | 家畜伝染病予防事業補助金           |                | 288            |
|          |          |          | 乳用牛育成委託事業補助金           |                | 425            |
|          |          |          | 八王子食肉処理場運営協議会負担金       |                | 46             |
|          |          |          | 優良家畜等購入費補助金            |                | 520            |
|          |          |          | <b>07 土地改良事業費</b>      | <b>農業振興課</b>   | <b>150</b>     |
|          |          |          | 農業用水路応急修繕料             |                | 50             |
|          |          |          | 原材料費                   |                | 80             |
|          |          |          | 土地改良事業団体連合会負担金         |                | 20             |
| <b>6</b> | <b>1</b> | <b>3</b> | <b>北部丘陵整備費</b>         |                | <b>159,825</b> |
|          |          |          | <b>02 北部丘陵まちづくり促進費</b> | <b>北部丘陵整備課</b> | <b>159,825</b> |
|          |          |          | 普通旅費                   |                | 46             |
|          |          |          | 消耗品費                   |                | 145            |
|          |          |          | 印刷製本費                  |                | 34             |
|          |          |          | 光熱水費                   |                | 120            |
|          |          |          | 害虫駆除委託料                |                | 90             |
|          |          |          | 設計委託料                  |                | 4,200          |
|          |          |          | 設備保守点検委託料              |                | 300            |
|          |          |          | 測量委託料                  |                | 31,700         |
|          |          |          | トイレ管理清掃委託料             |                | 1,904          |
|          |          |          | 谷戸山環境再生協働事業委託料         |                | 2,000          |
|          |          |          | 田園環境整備事業委託料            |                | 10,000         |
|          |          |          | 緑農事業用地管理委託料            |                | 15,500         |
|          |          |          | 基本構想作成委託料              |                | 4,000          |
|          |          |          | 建物借上料                  |                | 540            |
|          |          |          | 用地借上料                  |                | 793            |
|          |          |          | 北部丘陵整備工事費              |                | 80,640         |
|          |          |          | 原材料費                   |                | 150            |
|          |          |          | 用地購入費                  |                | 5,000          |
|          |          |          | 物件補償料                  |                | 2,663          |
| <b>7</b> | <b>1</b> | <b>1</b> | <b>商工業振興費</b>          |                | <b>667,379</b> |
|          |          |          | <b>02 商工業振興対策費</b>     | <b>産業観光課</b>   | <b>15,064</b>  |
|          |          |          | 普通旅費                   |                | 183            |
|          |          |          | 消耗品費                   |                | 116            |
|          |          |          | 清掃委託料                  |                | 48             |
|          |          |          | コミュニティビジネス推進事業支援委託料    |                | 1,079          |
|          |          |          | 創業支援・企業誘致整備計画策定委託料     |                | 10,000         |
|          |          |          | 創業支援・企業誘致施設設計委託料       |                | 3,580          |
|          |          |          | 複写機使用料                 |                | 48             |

| 款 | 項 | 目 | 事業名                   | 所属名          | 金額(千円)         |
|---|---|---|-----------------------|--------------|----------------|
|   |   |   | (社)首都圏産業活性化協会負担金      |              | 10             |
|   |   |   | <b>03 事業助成費</b>       | <b>産業観光課</b> | <b>94,879</b>  |
|   |   |   | パンフレット・チラシ作成委託料       |              | 69             |
|   |   |   | 会場借上料                 |              | 310            |
|   |   |   | 公衆浴場補助金               |              | 2,132          |
|   |   |   | 産業見本市出展補助金            |              | 1,200          |
|   |   |   | 商店街街路灯LED化推進事業補助金     |              | 2,898          |
|   |   |   | 商店街街路灯補助金             |              | 3,100          |
|   |   |   | 新元気を出せ商店街事業補助金        |              | 55,870         |
|   |   |   | 町田商工会議所補助金            |              | 28,500         |
|   |   |   | 特許・実用新案取得補助金          |              | 800            |
|   |   |   | <b>04 金融対策費</b>       | <b>産業観光課</b> | <b>140,569</b> |
|   |   |   | 印刷製本費                 |              | 84             |
|   |   |   | 信用保証料補助等業務委託料         |              | 2,038          |
|   |   |   | 商店街近代化特別融資利子補給金       |              | 13             |
|   |   |   | 信用保証料補助金              |              | 19,152         |
|   |   |   | 中小企業融資利子補助金           |              | 119,282        |
|   |   |   | <b>05 観光事業費</b>       | <b>産業観光課</b> | <b>183,781</b> |
|   |   |   | 一般開放トイレ協力謝礼           |              | 240            |
|   |   |   | 特別旅費                  |              | 132            |
|   |   |   | 消耗品費                  |              | 43             |
|   |   |   | 観光コンベンション調査委託料        |              | 193            |
|   |   |   | 観光資料作成委託料             |              | 4,090          |
|   |   |   | 道標設置委託料               |              | 1,491          |
|   |   |   | 観光PR委託料               |              | 19,742         |
|   |   |   | 観光交流センター整備工事費         |              | 87,100         |
|   |   |   | 観光コンベンション協会補助金        |              | 50,000         |
|   |   |   | 観光まちづくり市民協働事業負担金      |              | 700            |
|   |   |   | 町田さくらまつり負担金           |              | 10,000         |
|   |   |   | 日本フットパス協会負担金          |              | 50             |
|   |   |   | まちだカーニバル負担金           |              | 10,000         |
|   |   |   | <b>06 町田ターミナルプラザ費</b> | <b>産業観光課</b> | <b>105,862</b> |
|   |   |   | 消耗品費                  |              | 411            |
|   |   |   | 印刷製本費                 |              | 76             |
|   |   |   | 光熱水費                  |              | 21,714         |
|   |   |   | 施設修繕料                 |              | 400            |
|   |   |   | 設備保守点検委託料             |              | 1,084          |
|   |   |   | 観光バス発車管理委託料           |              | 9,701          |
|   |   |   | 備品購入費                 |              | 618            |
|   |   |   | 町田ターミナル運営管理業務負担金      |              | 65,974         |
|   |   |   | 町田ターミナル設備修繕負担金        |              | 5,883          |
|   |   |   | 事故賠償金                 |              | 1              |
|   |   |   | <b>07 プラザ町田費</b>      | <b>産業観光課</b> | <b>26,113</b>  |
|   |   |   | 消耗品費                  |              | 5              |
|   |   |   | 施設修繕料                 |              | 1,700          |
|   |   |   | 清掃委託料                 |              | 546            |
|   |   |   | 設備保守点検委託料             |              | 1,467          |
|   |   |   | 総合管理委託料               |              | 13,481         |
|   |   |   | 施設修繕負担金               |              | 8,914          |

| 款  | 項 | 目 | 事業名                      | 所属名          | 金額(千円)        |
|----|---|---|--------------------------|--------------|---------------|
|    |   |   | <b>08 中心市街地活性化事業費</b>    | <b>産業観光課</b> | <b>40,478</b> |
|    |   |   | 駐車場整備連絡協議会委員謝礼           |              | 242           |
|    |   |   | 土地鑑定委託料                  |              | 1,000         |
|    |   |   | 家屋調査委託料                  |              | 669           |
|    |   |   | 原町田一丁目地区まちづくり基本計画策定支援委託料 |              | 12,000        |
|    |   |   | 中心市街地活性化推進計画策定支援委託料      |              | 4,500         |
|    |   |   | 原町田一丁目駐車場整備検討調査委託料       |              | 16,950        |
|    |   |   | 中心市街地活性化事業負担金            |              | 3,116         |
|    |   |   | 中心市街地活性化推進協議会負担金         |              | 2,000         |
|    |   |   | 物件補償料                    |              | 1             |
|    |   |   | <b>09 駐車場運営費</b>         | <b>産業観光課</b> | <b>60,633</b> |
|    |   |   | 施設修繕料                    |              | 3,900         |
|    |   |   | 駐車場管理運営委託料               |              | 50,000        |
|    |   |   | 駐車場用地借上料                 |              | 6,733         |
| 11 | 1 | 1 | <b>農道及び農業用施設災害復旧費</b>    |              | <b>2</b>      |
|    |   |   | <b>01 農業用水路等災害復旧事業費</b>  | <b>農業振興課</b> | <b>2</b>      |
|    |   |   | 災害復旧委託料                  |              | 1             |
|    |   |   | 災害復旧工事費                  |              | 1             |



## (4) 事業の説明

|        |        |       |      |     |     |        |  |
|--------|--------|-------|------|-----|-----|--------|--|
| 一般会計   |        |       | 款 5  | 項 1 | 目 1 | 労働諸費   |  |
|        | 予算額    | 国庫支出金 | 都支出金 | 市債  | その他 | 一般財源   |  |
| 2012年度 | 27,016 | 0     | 0    | 0   | 0   | 27,016 |  |
| 2011年度 | 26,226 | 0     | 0    | 0   | 0   | 26,226 |  |

### 2 労働対策費 96 千円

担当 産業観光課 予算書 215 ページ

|      |       |      |    |     |      |
|------|-------|------|----|-----|------|
| 財源内訳 | 国庫支出金 | 都支出金 | 市債 | その他 | 一般財源 |
|      | 0     | 0    | 0  | 0   | 96   |

職場における良きお手本となり、後進の指導育成や技術の承継に努める技能功労者の功績をたたえ、表彰します。

#### 主な事業費

技能功労者表彰式典負担金 96千円  
(町田市・町田商工会議所共催事業)



関連事業 労働対策費(いきいき健康部、268ページ参照)

### 3 勤労者福利厚生費 24,000 千円

担当 産業観光課 予算書 215 ページ

|      |       |      |    |     |        |
|------|-------|------|----|-----|--------|
| 財源内訳 | 国庫支出金 | 都支出金 | 市債 | その他 | 一般財源   |
|      | 0     | 0    | 0  | 0   | 24,000 |

小規模事業主及び従業員を対象に勤労者の福利厚生事業を行う一般財団法人町田市勤労者福祉サービスセンターの運営を支援し、勤労者福祉の向上を図ります。

#### 主な事業費

町田市勤労者福祉サービスセンター補助金 24,000千円  
会員数(2011年11月1日現在) 7,569人



4 退職金共済掛金補助事業費

2,920 千円

担当 産業観光課

予算書 215 ページ

| 財源内訳 | 国庫支出金 | 都支出金 | 市債 | その他 | 一般財源  |
|------|-------|------|----|-----|-------|
|      | 0     | 0    | 0  | 0   | 2,920 |

町田市内に事業所を有する中小企業者に対し、退職金共済制度への加入を促進するための補助を実施し、従業員福祉の向上と雇用安定を図ります。

主な事業費

中小企業退職金共済掛金補助金 2,920千円

中小企業退職金共済掛金補助金 5,000円 × 501人  
 建設業退職金共済掛金補助金 5,000円 × 23人  
 特定退職金共済掛金補助金 5,000円 × 60人

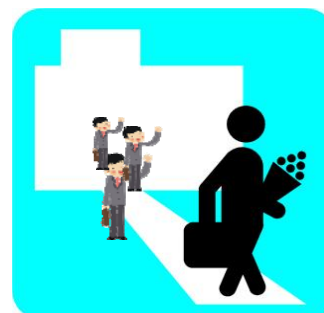

|        |         |       |        |     |       |        |
|--------|---------|-------|--------|-----|-------|--------|
| 一般会計   |         | 款 6   | 項 1    | 目 2 | 農業費   |        |
|        | 予算額     | 国庫支出金 | 都支出金   | 市債  | その他   | 一般財源   |
| 2012年度 | 86,153  | 0     | 23,221 | 0   | 3,967 | 58,965 |
| 2011年度 | 101,017 | 0     | 32,216 | 0   | 4,001 | 64,800 |

**2 農業振興費** 23,217 千円

担当 農業振興課 予算書 217 ページ

|      |       |       |    |     |        |
|------|-------|-------|----|-----|--------|
| 財源内訳 | 国庫支出金 | 都支出金  | 市債 | その他 | 一般財源   |
|      | 0     | 6,702 | 0  | 1   | 16,514 |

市内農業者の経営改善と生産性の向上を目指し、省力機械、施設などに対する補助を行います。また新鮮で、安全・安心な市内農産物の提供を推進するため、学校給食への食材供給に対する補助を行います。地産地消を推進するため、町田産農産物のシンボルマーク「まち☆ベジ」を活用してPR活動を行います。さらに市民共有の人為的自然環境として水田を保全するため、奨励補助を行います。

主な事業費

|               |         |
|---------------|---------|
| 農業振興事業補助金     | 7,294千円 |
| 地産地消事業補助金     | 1,200千円 |
| 水田保全奨励金       | 2,000千円 |
| 学校給食食材供給事業補助金 | 1,500千円 |



債務負担行為 農業振興資金利子補給金  
 (債務負担行為事業 貸付残高の年利4%以内)  
 農業経営基盤強化資金利子助成金  
 (債務負担行為事業 貸付残高の年利0.25%以内)

主な特定財源

|                 |         |
|-----------------|---------|
| 地域農政推進事業費(都)    | 50千円    |
| 農作物獣害防止対策事業費(都) | 245千円   |
| 森林再生事業委託金(都)    | 6,407千円 |

**3 農業特産物推進事業費** 9,480 千円

担当 農業振興課 予算書 217 ページ

|      |       |      |    |     |       |
|------|-------|------|----|-----|-------|
| 財源内訳 | 国庫支出金 | 都支出金 | 市債 | その他 | 一般財源  |
|      | 0     | 0    | 0  | 0   | 9,480 |

七国山地域の農業振興や良好な農地を保全するため、菜の花や、そば等の景観作物を栽培し、市民の農業への理解を深めていきます。

主な事業費

|           |         |
|-----------|---------|
| 景観作物栽培負担金 | 9,480千円 |
|-----------|---------|



| 4 ふれあい農業推進費   |                    |          |    |       |        | 24,754 千円 |                   |         |                |         |                      |          |        |         |
|---|--------------------|----------|----|-------|--------|-----------|-------------------|---------|----------------|---------|----------------------|----------|--------|---------|
| 担当  | 農業振興課              |          |    |       | 予算書    | 217 ページ   |                   |         |                |         |                      |          |        |         |
| 財源内訳  | 国庫支出金              | 都支出金     | 市債 | その他   | 一般財源   |           |                   |         |                |         |                      |          |        |         |
|   | 0                  | 0        | 0  | 3,966 | 20,788 |           |                   |         |                |         |                      |          |        |         |
| <p>市民と農のふれあいの場として、気軽に利用でき、農に親しめる農園の新規開設に向けた基本構想策定の業務を委託します。また、ふるさと農具館(昔から使われてきた農具等を展示し、農業の歴史及び農家の生活様式を紹介し、市民の農業に関する知識と理解を深めてもらうための施設)と七国山ファーマーズセンター(市民の農とのふれあい場を提供するための施設)と市民農園(5箇所)の維持管理を行います。さらに市内農畜産物の紹介と農業への関心と理解を深めるための農業祭開催を支援します。</p>              |                    |          |    |       |        |           |                   |         |                |         |                      |          |        |         |
| <p>主な事業費</p> <table border="0"> <tr> <td>市民ふれあい農園基本構想策定委託料</td> <td>3,500千円</td> </tr> <tr> <td>ふるさと農具館管理運営委託料</td> <td>6,315千円</td> </tr> <tr> <td>七国山ファーマーズセンター管理運営委託料</td> <td>4,886千円</td> </tr> <tr> <td>農業祭負担金</td> <td>3,900千円</td> </tr> </table> |                    |          |    |       |        |           | 市民ふれあい農園基本構想策定委託料 | 3,500千円 | ふるさと農具館管理運営委託料 | 6,315千円 | 七国山ファーマーズセンター管理運営委託料 | 4,886千円  | 農業祭負担金 | 3,900千円 |
| 市民ふれあい農園基本構想策定委託料   | 3,500千円            |          |    |       |        |           |                   |         |                |         |                      |          |        |         |
| ふるさと農具館管理運営委託料  | 6,315千円            |          |    |       |        |           |                   |         |                |         |                      |          |        |         |
| 七国山ファーマーズセンター管理運営委託料  | 4,886千円            |          |    |       |        |           |                   |         |                |         |                      |          |        |         |
| 農業祭負担金  | 3,900千円            |          |    |       |        |           |                   |         |                |         |                      |          |        |         |
|  <p style="text-align: center;">農業祭品評会</p>   |                    |          |    |       |        |           |                   |         |                |         |                      |          |        |         |
| 主な特定財源  | 市民農園使用料            |          |    |       |        | 3,966千円   |                   |         |                |         |                      |          |        |         |
| ★ 5 都市農業対策費   |                    |          |    |       |        | 27,273 千円 |                   |         |                |         |                      |          |        |         |
| 担当  | 農業振興課              |          |    |       | 予算書    | 217 ページ   |                   |         |                |         |                      |          |        |         |
| 財源内訳  | 国庫支出金              | 都支出金     | 市債 | その他   | 一般財源   |           |                   |         |                |         |                      |          |        |         |
|   | 0                  | 16,519   | 0  | 0     | 10,754 |           |                   |         |                |         |                      |          |        |         |
| <p>都市農地の保全と、市内農家の担い手不足の解消のため、援農ボランティアなど「自ら耕作できる技術を持った人材」の育成を行うため農業研修を実施します。<br/>また、農業者の経営改善に向けた取組を東京都とともに支援し、都市農業の経営力を強化するため、生産力・効率向上施設整備費等に補助します。</p>  |                    |          |    |       |        |           |                   |         |                |         |                      |          |        |         |
| <p>主な事業費</p> <table border="0"> <tr> <td>研修農場管理運営委託料</td> <td>3,039千円</td> </tr> <tr> <td>トイレ管理清掃委託料</td> <td>761千円</td> </tr> <tr> <td>都市農業経営パワーアップ事業補助金</td> <td>22,500千円</td> </tr> </table>   |                    |          |    |       |        |           | 研修農場管理運営委託料       | 3,039千円 | トイレ管理清掃委託料     | 761千円   | 都市農業経営パワーアップ事業補助金    | 22,500千円 |        |         |
| 研修農場管理運営委託料   | 3,039千円            |          |    |       |        |           |                   |         |                |         |                      |          |        |         |
| トイレ管理清掃委託料  | 761千円              |          |    |       |        |           |                   |         |                |         |                      |          |        |         |
| 都市農業経営パワーアップ事業補助金   | 22,500千円           |          |    |       |        |           |                   |         |                |         |                      |          |        |         |
|  <p style="text-align: center;">パワーアップ事業補助金によるトマト栽培施設</p>  |                    |          |    |       |        |           |                   |         |                |         |                      |          |        |         |
| 主な特定財源  | 都市農業経営パワーアップ事業費(都) | 15,000千円 |    |       |        |           |                   |         |                |         |                      |          |        |         |
|   | 地域農政推進対策事業(都)      | 1,519千円  |    |       |        |           |                   |         |                |         |                      |          |        |         |

6 畜産振興費

1,279 千円

担当 農業振興課

予算書 219 ページ

| 財源内訳 | 国庫支出金 | 都支出金 | 市債 | その他 | 一般財源  |
|------|-------|------|----|-----|-------|
|      | 0     | 0    | 0  | 0   | 1,279 |

市内畜産業の振興を図るため、豚及び乳牛の優良品種導入費用への補助及び家畜伝染病予防事業を実施し、生産性の向上と畜産経営の安定化に努めます。

主な事業費

|              |       |
|--------------|-------|
| 優良家畜等購入費補助金  | 520千円 |
| 家畜伝染病予防事業補助金 | 288千円 |
| 乳用牛育成委託事業補助金 | 425千円 |



7 土地改良事業費

150 千円

担当 農業振興課

予算書 219 ページ

| 財源内訳 | 国庫支出金 | 都支出金 | 市債 | その他 | 一般財源 |
|------|-------|------|----|-----|------|
|      | 0     | 0    | 0  | 0   | 150  |

風水害等による、農業用水路の被害に緊急対応をします。

主な事業費

|            |      |
|------------|------|
| 農業用水路応急修繕料 | 50千円 |
| 原材料費       | 80千円 |

|        |         |       |        |     |         |         |
|--------|---------|-------|--------|-----|---------|---------|
| 一般会計   |         | 款 6   | 項 1    | 目 3 | 北部丘陵整備費 |         |
|        | 予算額     | 国庫支出金 | 都支出金   | 市債  | その他     | 一般財源    |
| 2012年度 | 159,825 | 0     | 20,000 | 0   | 0       | 139,825 |
| 2011年度 | 100,397 | 0     | 31,487 | 0   | 0       | 68,910  |

**2 北部丘陵まちづくり促進費** 159,825 千円

担当 北部丘陵整備課 予算書 219 ページ

|      |       |        |    |     |         |
|------|-------|--------|----|-----|---------|
| 財源内訳 | 国庫支出金 | 都支出金   | 市債 | その他 | 一般財源    |
|      | 0     | 20,000 | 0  | 0   | 139,825 |

- 地域農業環境向上のため取組んでいる農道整備は、これまで、6箇所、総延長1800mを整備し農業環境の向上を図ることができました。2012年度も引続き整備を実施します。
- フットパスやイベント参加など、地域の自然環境を楽しみに訪れる方が年々増えています。来訪者への対応や自然環境の再生・向上を目指す市民との協働事業をよりすすめるために、トイレや駐車場等の拠点の拡充、整備に取り組めます。
- 地域生活環境の向上を目指し、地域の主たる生活道路である忠生579号線の拡幅改良整備を、地域関係者の協力を得ながら継続します。
- 里山環境の向上を目指すため、東京都の緊急雇用創出事業を活用して、雑木林の再生等を実施します。また、地域の貴重な緑、美しい丘陵風景を確実に将来へ引継ぐための法制度指定に向け、境界確定のための測量を2012年度から開始します。

- 主な事業費
- 測量委託料 31,700千円
  - 源流保水の森測量委託料 10,000千円
    - ・対象面積 36ha
    - ・事業期間 2012～2016年度
  - 忠生579号線測量委託料 19,200千円
    - ・路線測量 1.4km
    - ・用地測量 7.7ha
  - 田園環境整備事業委託料 10,000千円
    - ・事業箇所 2箇所
    - ・事業面積 1.8ha
  - 緑農事業用地管理委託料 15,500千円
  - 北部丘陵整備工事費 80,640千円
  - 農道整備工事費 41,600千円
    - ・整備箇所 2箇所
    - ・整備総延長 320m(幅員1.8～4.0m)
  - トイレ設置工事費 14,040千円
    - ・設置箇所 2箇所
  - 駐車場整備工事費 20,000千円
    - ・整備箇所 2箇所
    - ・整備総面積 1,500㎡

- 主な特定財源
- 土地改良事業費補助 10,000千円
  - 緊急雇用創出事業費臨時特例補助(都10/10) 10,000千円

上  
小  
山  
田  
町



地域の児童・保護者、地権者等を中心に「小山田の森づくり」に取り組んでいます。

小  
野  
路  
町



地域住民や散策者の憩いの場「見晴らし木陰広場」が完成しました。

|        |         |        |        |        |         |         |  |
|--------|---------|--------|--------|--------|---------|---------|--|
| 一般会計   |         |        | 款 7    | 項 1    | 目 1     | 商工業振興費  |  |
|        | 予算額     | 国庫支出金  | 都支出金   | 市債     | その他     | 一般財源    |  |
| 2012年度 | 667,379 | 34,700 | 50,248 | 47,100 | 77,833  | 457,498 |  |
| 2011年度 | 689,808 | 42,389 | 67,922 | 47,000 | 175,279 | 357,218 |  |

★ 2 商工業振興対策費 15,064 千円

担当 産業観光課 予算書 221 ページ

|      |       |      |    |     |        |
|------|-------|------|----|-----|--------|
| 財源内訳 | 国庫支出金 | 都支出金 | 市債 | その他 | 一般財源   |
|      | 0     | 0    | 0  | 0   | 15,064 |

現中町第三庁舎にて企業誘致機能を備えた創業支援施設の運営を行うための整備計画の策定を行います。

町田市内の経済活性化及び雇用創出を推進するため、町田市産業振興計画の進行管理を行います。また、コミュニティビジネスを啓発するためのセミナーを開催することで、生活者にとって価値の高い産業の育成を図ります。

主な事業費

- 創業支援・企業誘致整備計画策定委託料 10,000千円
- 創業支援・企業誘致施設設計委託料 3,580千円
- 産業観光課管理事務費 405千円
- コミュニティビジネス推進事業支援委託料 1,079千円



★ 3 事業助成費 94,879 千円

担当 産業観光課 予算書 221 ページ

|      |       |        |    |     |        |
|------|-------|--------|----|-----|--------|
| 財源内訳 | 国庫支出金 | 都支出金   | 市債 | その他 | 一般財源   |
|      | 0     | 30,506 | 0  | 0   | 64,373 |

市民、来街者にとって便利で魅力的な商店街にするため、商店街におけるイベントの実施や商店街の施設整備を支援します。

また、市内産業を育成、振興し、地域経済の活性化を図るため、町田商工会議所が実施する事業に対する補助を行います。さらに、市内中小企業者が独自の強みを持つオンリーワン企業になることを支援するため、中小企業者が東京都主催の「産業交流展」へ出展する事業を行います。

主な事業費

- 新元気を出せ商店街事業補助金 55,870千円
- 町田商工会議所補助金 28,500千円
- 産業交流展出展事業費 310千円

<アート看板>



主な特定財源

- 新元気を出せ商店街事業費補助(都1/2・1/3) 30,506千円

2011年度実施事業  
「アートで彩る街 玉川学園」

4 金融対策費

140,569 千円

担当 産業観光課

予算書 221 ページ

| 財源内訳 | 国庫支出金 | 都支出金 | 市債 | その他 | 一般財源    |
|------|-------|------|----|-----|---------|
|      | 0     | 0    | 0  | 0   | 140,569 |

事業活動に必要な資金を円滑かつ効果的に調達できるよう、金融機関と協調して融資を行うとともに、信用保証料及び利子の一部を補助し、企業経営の安定と中小企業の振興を図ります。

東日本大震災の影響から経営に支障をきたしている市内の事業者のために昨年の5月から実施した小規模事業者経営改善資金(マル経融資)への利子助成について延長します。

主な事業費

信用保証料補助金 19,152千円

中小企業融資利子補助金 119,282千円

債務負担行為

中小企業融資事業資金利子補助  
(債務負担行為事業 貸付残高の年利2.2%以内)

小規模事業者経営改善資金利子補助  
(債務負担行為事業 貸付残高の年利1.5%以内)

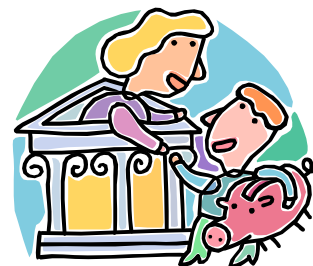



★ 5 観光事業費 183,781 千円

担当 産業観光課 予算書 221 ページ

| 財源内訳 | 国庫支出金  | 都支出金   | 市債     | その他 | 一般財源   |
|------|--------|--------|--------|-----|--------|
|      | 34,700 | 19,742 | 47,100 | 1   | 82,238 |

町田市の魅力を発信する新たなイベントの開催、他都市への町田市のPR活動、スポーツ祭東京2013を見据えた新たなガイドマップやリーフレットの製作などシティセールスの取り組みを推進します。また、(仮称)小野路宿通り観光交流センターの平成25年の開所を目指し、建設事業に着手します。

主な事業費

まちだカーニバル負担金 10,000千円

・新たに市内の様々なパフォーマー、アスリートを中心としたパフォーマンスイベント「まちだカーニバル」を開催し、スポーツ祭東京2013のPR活動につなげます(10月予定)。

観光PR委託料 19,742千円

・(仮称)町田市シティーセールス隊を結成し、町田ゼルビアやベスカドーラ町田のアウェイゲームの会場、近隣都市・友好都市のお祭りやイベント会場などへ派遣して、町田市のPR活動を全国的に展開します。

観光交流センター整備工事費 87,100千円

・(仮称)小野路宿通り観光交流センター建設工事に着手します。(2013年度8月完成、11月開所予定)

債務負担行為

観光交流センター整備事業

(2012～2013年度債務負担行為事業 総事業費227,212千円)

主な特定財源

社会資本整備総合交付金(国4/10) 34,700千円

震災等緊急雇用対応事業費特別補助(都10/10) 19,742千円

観光交流施設整備事業債 47,100千円

(仮称)小野路宿通り観光交流センター施設イメージ



東立面図



北立面図

6 町田ターミナルプラザ費

105,862 千円

担当 産業観光課

予算書 221 ページ

| 財源内訳 | 国庫支出金 | 都支出金 | 市債 | その他    | 一般財源   |
|------|-------|------|----|--------|--------|
|      | 0     | 0    | 0  | 85,435 | 20,427 |

商業の振興及び交通の利便性の向上により、中心市街地の活性化を図るための施設として設置された町田ターミナルプラザについて、共同所有者と協力して施設の運営管理を行い、利用者が施設内の飲食店や広場で快適に買い物やサービスを楽しめる環境を提供します。また、1階のバスターミナルを観光バスの発着場として活用し、利用者の利便性と周辺交通の渋滞防止に寄与します。

主な事業費

|             |          |
|-------------|----------|
| 運営管理業務負担金   | 65,974千円 |
| 設備修繕負担金     | 5,883千円  |
| 観光バス発着管理委託料 | 9,701千円  |



ターミナルプラザ

主な特定財源

|                 |          |
|-----------------|----------|
| 店舗使用料           | 27,624千円 |
| 町田ターミナル駐車場用地貸付料 | 34,800千円 |
| バスターミナル使用料      | 8,903千円  |

7 プラザ町田費

26,113 千円

担当 産業観光課

予算書 221 ページ

| 財源内訳 | 国庫支出金 | 都支出金 | 市債 | その他    | 一般財源  |
|------|-------|------|----|--------|-------|
|      | 0     | 0    | 0  | 17,199 | 8,914 |

町田市文化交流センターは、開館後、約4年を経過し、施設稼働率も年々向上していますが、さらに利用される施設を目指し、指定管理者と協力して、集客イベント実施等による認知度の向上と利用者の拡大に努めます。また、共同所有者と協力して、施設設備の維持修繕を行い、快適な環境の提供と施設の延命化に努めます。

主な事業費

|           |          |
|-----------|----------|
| 総合管理委託料   | 13,481千円 |
| 施設修繕負担金   | 8,914千円  |
| 設備保守点検委託料 | 1,467千円  |



プラザ町田ビル

主な特定財源

|          |          |
|----------|----------|
| 普通財産貸付料  | 12,473千円 |
| 光熱水費使用料  | 1,789千円  |
| プラザ町田共益費 | 2,937千円  |

8 中心市街地活性化事業費

40,478 千円

担当 産業観光課

予算書 221 ページ

| 財源内訳 | 国庫支出金 | 都支出金 | 市債 | その他 | 一般財源   |
|------|-------|------|----|-----|--------|
|      | 0     | 0    | 0  | 0   | 40,478 |

JR町田駅の南側に位置する原町田一丁目地区のまちづくりについて、老朽化した市営駐車場の整備方針を検討するとともに、関係地権者や地域住民の方々と連携し、中心市街地南側の玄関口にふさわしい拠点づくりを進めるため、まちづくり基本計画を策定します。

また、来街者の回遊性・滞留性を向上させるため、地元の組織と協働してイベント等を実施し、賑わいの創出を図ります。

これらの取り組みを含めて、中心市街地活性化基本方針で設定した目標を達成するための取り組み等を検討し、新たな賑わいの創出に向けた中心市街地活性化推進計画(案)を策定します。

主な事業費

原町田一丁目地区まちづくり基本計画  
策定支援委託料等 28,950千円

中心市街地活性化協議会負担金  
2,000千円

中心市街地活性化推進計画策定支援委託料  
4,500千円



ターミナル市民広場のイベント～町田ミュージックパーク

関連事業 中心市街地活性化施設営繕費(財務部、141ページ参照)

9 駐車場運営費

60,633 千円

担当 産業観光課

予算書 223 ページ

| 財源内訳 | 国庫支出金 | 都支出金 | 市債 | その他    | 一般財源 |
|------|-------|------|----|--------|------|
|      | 0     | 0    | 0  | 60,633 | 0    |

安全で円滑な道路交通の確保および路上駐車対策として設置された原町田一丁目駐車場について、効率的な管理を行い、独立採算での運営を維持しつつ、利用者の拡大とより安全な環境の提供を目指します。

主な事業費

駐車場管理運営委託料 50,000千円  
施設修繕料 3,900千円



主な特定財源

駐車場使用料 60,633千円

市営駐車場外観

関連事業 駐車場施設営繕費(財務部、142ページ参照)

