

# 文化スポーツ振興部

## (1) 文化スポーツ振興部予算のポイント

### ◆予算編成にあたっての背景・課題

- 町田市は、文化芸術活動やスポーツ活動が盛んで、著名な文化人やスポーツ選手を数多く輩出しています。これからも町田市が「賑わい」のあるまちであるために、多くの人々を惹きつける魅力を 持ち続ける必要があります。
- 長引く景気の低迷など社会情勢の変化に伴い、これまで企業や学校に頼っていたスポーツの普及・振興を地域のコミュニティが担っていくという新たなスポーツ振興の方策が求められています。また、町田市をホームタウンとする「FC町田ゼルビア」がJリーグ昇格を果たし、スポーツのまちとしての機運が高まっています。
- 町田市の都市活力を向上させるために、2013年に町田市で5種目(バドミントン、バレーボール、サッカー、軟式野球、レクリエーションダンス)の競技が開催される第68回国民体育大会(大会愛称:スポーツ祭東京 2013)を最大限活用するとともに、大会を成功させる必要があります。
- 2012年度は、市民の文化芸術の新たな交流拠点として町田市鶴川緑の交流館がオープンします。この施設は、ホール、図書館、コミュニティ施設、駅前連絡所などを備える複合型施設で、各機能を連携させた事業を展開し、文化芸術活動の促進と支援を進めます。

### ◆予算編成の考え方

- 「賑わいのあるまち」づくりの一環として芸術文化及びスポーツによるまちづくりを推進します。  
そのため、「町田市新5ヵ年計画」の重点事業プラン及び行政経営改革プランに掲げる事業(「文化芸術活動の促進・支援」「地域のスポーツ環境の整備」「アスリートやホームタウンチームとの連携の推進」「多分野で連携したイベント事業の展開」「文化芸術の拠点施設の整備」「文化芸術作品の鑑賞機会の充実」「スポーツ広場・学校開放事業の再編成」など)に重点を置いて予算を編成します。
- 町田市スポーツ振興計画で掲げる「スポーツで人とまちが一つになる」を達成するため、当面の重点施策である「地域スポーツクラブの普及」、「ホームタウン・チーム等の応援」、「スポーツ施設の充実」に取り組みます。
- 「いつでも適切な市民サービスが提供できる財政基盤をつくる」ため、歳出においては、既存事業の見直しを行います。また、歳入においては、受益者負担の割合の適正化を図ることを目的に博物館観覧料、室内プール駐車場使用料を新規で設けるとともに、総合体育館、成瀬クリーンセンターテニスコートの駐車場使用料を改正します。

鶴川緑の交流館  
完成イメージ図



## ◆予算編成で重視した取組

1. 文化芸術活動の促進・支援
  - (1) 鶴川緑の交流館の開館
2. 地域のスポーツ環境の整備
  - (1) 地域スポーツクラブの設立やイベント開催などへの補助
  - (2) 地域スポーツクラブの啓発
3. アスリートやホームタウンチームとの連携の推進
  - (1) SPORTSまちだホームタウン協議会によるスポーツアワードの開催及びスポーツ情報提供事業の実施
  - (2) ホームタウンチームやイベントの周知
4. 多分野で連携したイベント事業の展開
  - (1) 東京国体リハーサル大会や競技普及啓発の実施
5. 文化芸術の拠点施設の整備
  - (1) 博物館再整備基本計画策定に向けた検討
6. 文化芸術作品の鑑賞機会の充実
  - (1) 国際版画美術館開館25周年事業の推進と事業のPR
7. スポーツ広場・学校開放事業の再編成
  - (1) 新たなスポーツ広場・学校開放事業スキームの決定
  - (2) 利用者、関係者への周知

## ◆その他

- 総合体育館・室内プール等の管理運営
- スポーツ大会開催事業
- スポーツ団体支援事業
- 民俗資料データ再整理及び目録作成事業(緊急雇用創出事業)



国際版画美術館 遠景



スポーツ祭東京2013マスコットキャラクターの「ゆりーと」

## (2) 2012年度 文化スポーツ振興部予算総括表

一般会計

(単位:千円)

款	項目	2012年度	2011年度	比較	事業名
<b>10 教育費</b>					
<b>5 社会教育費</b>					
	2 文化振興費	2,163,615	1,541,337	622,278	文化振興費 市民ホール費 鶴川緑の交流館費 博物館事業費 遺跡保存管理費 博物館再整備費
	10 国際版画美術館費	175,224	140,541	34,683	国際版画美術館事業費 普及費
<b>6 保健体育費</b>					
	1 スポーツ振興費	688,347	711,019	△ 22,672	体育館費 保健体育事務費 室内プール費 球場・コート費 スポーツ広場費 スポーツ振興費 学校施設開放費 体育施設運営協議会費
	2 国体開催費	45,667	13,230	32,437	東京国体開催費
<b>合計</b>		<b>3,072,853</b>	<b>2,406,127</b>	<b>666,726</b>	

文化スポーツ振興部予算(一般会計)財源内訳

(単位:千円)

	予算額	国庫支出金	都支出金	市債	その他	一般財源
2012年度	3,072,853	80,286	232,061	1,082,000	296,401	1,382,105
2011年度	2,406,127	89,584	143,089	783,000	108,669	1,281,785
比較	666,726	△ 9,298	88,972	299,000	187,732	100,320

## (3) 事業別支出科目一覧

款	項	目	事業名	所属名	金額(千円)
10	5	2	文化振興費		2,163,615
			02 文化振興費	文化振興課	47,119
			記念品代		45
			普通旅費		19
			消耗品費		106
			食糧費		15
			警備委託料		353
			フォトサロン管理運営委託料		9,903
			市民文化祭事業委託料		2,884
			成人式事業委託料		4,169
			芸術文化広報推進委託料		2,700
			会場借上料		2,346
			防火管理者研究会負担金		9
			一般財団法人町田市文化・国際交流財団補助金		24,570
			03 市民ホール費	文化振興課	148,659
			施設修繕料		2,275
			備品修繕料		30
			町田市民ホール管理運営委託料		146,054
			備品購入費		300
			04 鶴川緑の交流館費	文化振興課	1,874,640
			鶴川緑の交流館開館準備委員会委員謝礼		331
			普通旅費		58
			消耗品費		9,765
			光熱水費		2,115
			施設修繕料		400
			警備委託料		597
			工事監理委託料		20,296
			鶴川緑の交流館開館準備委託料		29,158
			家屋調査委託料		1,080
			市民提案型事業委託料		1,000
			鶴川緑の交流館オープン式典委託料		1,077
			鶴川緑の交流館管理運営委託料		78,700
			鶴川緑の交流館建設工事費		1,603,461
			備品購入費		124,468
			物件補償料		2,134
			05 博物館事業費	博物館	88,328
			館長報酬		3,860
			博物館運営委員会委員報酬		315
			非常勤職員にかかる社会保険料		16
			臨時職員にかかる社会保険料		84
			臨時職員賃金		4,268
			講師謝礼		250
			原稿執筆謝礼		150
			資料借用謝礼		100
			展覧会・調査協力謝礼		250
			資料収集委員謝礼		1
			費用弁償		31
			普通旅費		246

款	項	目	事業名	所属名	金額(千円)
			消耗品費		1,378
			光熱水費		3,900
			施設修繕料		500
			備品修繕料		30
			運搬料		4,509
			電話料		170
			看板書換手数料		189
			傷害保険料		60
			植木剪定委託料		200
			清掃委託料		63
			設備保守点検委託料		370
			総合管理委託料		14,162
			草刈委託料		76
			廃棄物処分委託料		279
			電算システム運用保守委託料		189
			防カビ処理委託料		794
			パネル作成委託料		302
			館蔵資料展示・撤去委託料		1,470
			資料保存箱製作委託料		31
			展示会ポスター等作成委託料		2,600
			報告書作成委託料		27,195
			リーフレット作成委託料		114
			梱包・設置委託料		3,000
			複写機使用料		158
			会場借上料		50
			用地借上料		14,872
			テレビ受信料		23
			電算システム借上料		684
			自動体外式除細動器借上料		37
			著作権使用料		1
			券売機借上料		1,034
			玄関マット借上料		19
			備品購入費		253
			三多摩公立博物館協議会負担金		10
			東京都博物館協議会負担金		5
			日本博物館協会負担金		30
			<b>06 遺跡保存管理費</b>	<b>博物館</b>	<b>4,419</b>
			消耗品費		26
			光熱水費		100
			施設修繕料		100
			遺跡公園管理委託料		4,193
			<b>07 博物館再整備費</b>	<b>博物館</b>	<b>450</b>
			博物館整備委員会委員謝礼		300
			特別旅費		100
			消耗品費		50
10	5	10	<b>国際版画美術館費</b>		<b>175,224</b>
			<b>02 国際版画美術館事業費</b>	<b>国際版画美術館</b>	<b>165,257</b>
			館長報酬		3,860
			国際版画美術館運営協議会委員報酬		147
			非常勤職員にかかる社会保険料		16

款	項	目	事業名	所属名	金額(千円)
			臨時職員にかかる社会保険料		7
			臨時職員賃金		1,546
			講師謝礼		430
			寄贈者謝礼		10
			原稿執筆謝礼		450
			展覧会協力謝礼		2,220
			展覧会出陳謝礼		1,614
			美術資料収集委員謝礼		217
			費用弁償		3
			普通旅費		676
			特別旅費		1,000
			消耗品費		1,675
			燃料費		6
			印刷製本費		306
			現像・焼付料		17
			光熱水費		17,484
			施設修繕料		2,580
			医薬材料費		4
			運搬料		10,822
			電話料		240
			広告料		402
			検査手数料		348
			洗濯手数料		53
			看板書換手数料		450
			筆耕翻訳料		180
			傷害保険料		114
			警備委託料		504
			清掃委託料		346
			設備保守点検委託料		2,155
			総合管理委託料		62,042
			廃棄物処分委託料		425
			ディスプレイ作成委託料		10,043
			ホームページ運営支援業務委託料		1,490
			看板作成委託料		21
			紀要作成委託料		368
			作品額装委託料		3,568
			作品修復委託料		500
			作品展示撤去委託料		1,220
			写真撮影委託料		189
			展覧会ポスター等作成委託料		14,741
			海外作品借用委託料		6,300
			ミュージアムグッズ作成委託料		1,604
			広告宣伝委託料		5,700
			複写機使用料		153
			印刷機使用料		108
			用地借上料		5,880
			テレビ受信料		33
			著作権使用料		160
			電話交換機借上料		32
			自動体外式除細動器借上料		48

款	項	目	事業名	所属名	金額(千円)
			原材料費		20
			備品購入費		500
			ぐるっとパス参加負担金		200
			全国美術館会議負担金		30
			<b>03 普及費</b>	<b>国際版画美術館</b>	<b>9,967</b>
			臨時職員にかかる社会保険料		8
			臨時職員賃金		1,682
			講師謝礼		1,252
			展覧会出陳謝礼		10
			普通旅費		138
			消耗品費		2,512
			印刷製本費		229
			現像・焼付料		37
			備品修繕料		100
			運搬料		170
			ピアノ調律手数料		82
			看板書換手数料		75
			パネル作成委託料		47
			ポスター発送等業務委託料		301
			夏期子ども講座開講委託料		116
			企画展案内パンフレット作成委託料		122
			作家招聘事業委託料		100
			イベント業務委託料		1,904
			原材料費		20
			備品購入費		62
			版画美術館友の会イベント負担金		1,000
10	6	1	<b>スポーツ振興費</b>		<b>688,347</b>
			<b>02 体育館費</b>	<b>スポーツ振興課</b>	<b>316,339</b>
			施設修繕料		10,150
			体育施設管理運営委託料		248,151
			電波障害対策業務委託料		429
			施設改修工事費		51,599
			備品購入費		6,000
			体育施設協会負担金		10
			<b>03 保健体育事務費</b>	<b>スポーツ振興課</b>	<b>14,926</b>
			スポーツ推進委員報酬		2,430
			費用弁償		42
			普通旅費		35
			消耗品費		460
			傷害保険料		30
			複写機使用料		98
			会場借上料		21
			券売機借上料		11,722
			研修負担金		50
			東京都スポーツ推進委員協議会負担金		38
			<b>04 室内プール費</b>	<b>スポーツ振興課</b>	<b>201,872</b>
			消耗品費		2,200
			施設修繕料		7,000
			体育施設管理運営委託料		181,273
			用地借上料		11,109



款	項	目	事業名	所属名	金額(千円)
			備品購入費		290
	05	球場・コート費		スポーツ振興課	10,851
		施設修繕料			800
		体育施設管理運営委託料			10,051
	06	スポーツ広場費		スポーツ振興課	16,640
		消耗品費			170
		光熱水費			1,886
		施設修繕料			6,000
		廃家電品処分手数料			10
		施設賠償責任保険料			366
		害虫駆除委託料			200
		清掃委託料			1,620
		草刈委託料			1,637
		廃棄物処分委託料			200
		樹木伐採等委託料			1,596
		原材料費			2,955
	07	スポーツ振興費		スポーツ振興課	47,706
		スポーツ振興審議会委員報酬			298
		記念品代			80
		講師謝礼			150
		全国大会等出場者祝金			3,500
		費用弁償			11
		普通旅費			69
		特別旅費			67
		消耗品費			250
		施設賠償責任保険料			14
		スポーツ大会委託料			3,460
		体育施設等利用調整委託料			805
		会場借上料			36
		研修負担金			6
		8市親善野球大会負担金			40
		スポーツ大会負担金			2,018
		ホームタウン協議会負担金			2,000
		市町村総合体育大会負担金			520
		体育協会補助金			32,620
		大学等連携事業負担金			300
		地域スポーツクラブ補助金			450
		武相マラソン大会事業補助金			1,000
		Jリーグ関係自治体等連絡協議会負担金			12
	08	学校施設開放費		スポーツ振興課	79,847
		消耗品費			903
		施設修繕料			279
		備品修繕料			381
		医薬材料費			112
		電話料			42
		検査手数料			204
		施設賠償責任保険料			95
		傷害保険料			678
		総合管理委託料			67,305
		学校プール開放委託料			7,009

## 文化スポーツ振興部

款	項	目	事業名	所属名	金額(千円)
			券売機保守点検委託料		215
			水上安全法講習会委託料		147
			夜間照明管理委託料		1,362
			会場借上料		15
			券売機借上料		346
			自動体外式除細動器借上料		203
			原材料費		62
			備品購入費		360
			スポーツ施設相互利用補償金		129
			09 体育施設運営協議会費	スポーツ振興課	166
			スポーツ施設運営懇談会委員謝礼		166
10	6	2	国体開催費		45,667
			02 東京国体開催費	国体推進課	45,667
			普通旅費		585
			特別旅費		1,591
			消耗品費		85
			印刷製本費		410
			光熱水費		147
			電話料		360
			清掃委託料		301
			複写機使用料		173
			テレビ受信料		15
			東京国体準備事務負担金		42,000

**(4) 事業の説明**

一般会計

一般会計		款 10	項 5	目 2	文化振興費	
	予算額	国庫支出金	都支出金	市債	その他	一般財源
2012年度	2,163,615	80,286	207,195	1,082,000	248,412	545,722
2011年度	1,541,337	89,584	129,720	771,000	2,069	548,964

**★ 2 文化振興費 47,119 千円**

担当 文化振興課 予算書 273 ページ

財源内訳	国庫支出金	都支出金	市債	その他	一般財源
	0	0	0	0	47,119

- 二十祭まちだ事業は、新成人を中心とした実行委員会を組織し、若者の視点で成人の日の式典や複数の関連イベントを企画・実施します。
- フォトサロンは主に市民の写真に関する活動の場を提供する施設です。施設の維持管理及び貸出業務等は指定管理者が行っています。
- 地域文化の創造と国際交流活動の推進を目指した事業を展開する「一般財団法人町田市文化・国際交流財団」に対して助成を行うことで、市民の文化活動、国際交流活動を支援します。
- 町田市内の芸術文化イベントを総合的・戦略的に広報活動することで、町田市の芸術文化の活性化を図ります。(2012年度新規事業)

- 主な事業費
- 成人式事業委託料 4,169千円
  - フォトサロン管理運営委託料 9,903千円
  - 一般財団法人町田市文化・国際交流財団補助金 24,570千円
  - 芸術文化広報推進委託料 2,700千円

**3 市民ホール費 148,659 千円**

担当 文化振興課 予算書 273 ページ

財源内訳	国庫支出金	都支出金	市債	その他	一般財源
	0	0	0	0	148,659

- 市民ホールは、市民の文化の向上等に寄与するため、施設の貸出や芸術文化に関する事業を行っています。施設の維持管理及び貸出業務等は指定管理者が行っています。

- 主な事業費
- 町田市民ホール管理運営委託料 146,054千円

4 鶴川緑の交流館費		1,874,640 千円													
担当	文化振興課	予算書		273 ページ											
財源内訳	国庫支出金	都支出金	市債	その他	一般財源										
	80,286	180,000	1,082,000	245,000	287,354										
<p>○2012年8月完成予定の「鶴川緑の交流館」建設工事の最終年度(3年度目)になります。</p> <p>○2012年9月の開館を目指して、開館準備委員会での開館記念事業の検討や、備品の購入等開館準備を行います。</p>															
主な事業費	<ul style="list-style-type: none"> <li>○工事監理委託料 20,296千円</li> <li>○鶴川緑の交流館建設工事費 1,603,461千円</li> <li>○鶴川緑の交流館管理運営委託料 78,700千円</li> <li>○備品購入費 124,468千円</li> </ul>														
債務負担行為	<ul style="list-style-type: none"> <li>○工事監理委託料、鶴川緑の交流館建設工事費 (2010～2012年度 債務負担行為事業 総事業費 2,703,380千円)</li> <li>○物件補償料(電気通信設備移設事業) (2011～2012年度 債務負担行為事業 総事業費 2,134千円)</li> </ul>														
主な特定財源	<ul style="list-style-type: none"> <li>○社会資本整備総合交付金(国) 80,286千円</li> <li>○市町村総合交付金(都) 180,000千円</li> <li>○文化施設整備事業債 1,082,000千円</li> <li>○公共施設整備等基金繰入金 245,000千円</li> </ul>														
施設の概要	<table border="1"> <tbody> <tr> <td>事業地</td> <td>能ヶ谷一丁目2番</td> </tr> <tr> <td>敷地面積</td> <td>2,060㎡</td> </tr> <tr> <td>延床面積</td> <td>5,979㎡</td> </tr> <tr> <td>構造</td> <td>RC 地下2階 地上4階</td> </tr> <tr> <td>主要な機能</td> <td>ホール(300席)、 図書館(蔵書数 90,000冊)、 コミュニティ施設、駅前連絡所</td> </tr> </tbody> </table>					事業地	能ヶ谷一丁目2番	敷地面積	2,060㎡	延床面積	5,979㎡	構造	RC 地下2階 地上4階	主要な機能	ホール(300席)、 図書館(蔵書数 90,000冊)、 コミュニティ施設、駅前連絡所
事業地	能ヶ谷一丁目2番														
敷地面積	2,060㎡														
延床面積	5,979㎡														
構造	RC 地下2階 地上4階														
主要な機能	ホール(300席)、 図書館(蔵書数 90,000冊)、 コミュニティ施設、駅前連絡所														

5 博物館事業費						88,328 千円
担当	博物館				予算書	275 ページ
財源内訳	国庫支出金	都支出金	市債	その他	一般財源	
	0	27,195	0	3,412	57,721	
<p>○博物館の運営、施設・設備の維持管理と資料の収集保存・調査研究、及び企画展を行います。</p> <p>○緊急雇用創出事業として、2009年度に実施した博物館所蔵民俗資料整理に基づく報告書の作成を行います。</p>						
主な事業費	○報告書作成委託料	27,195千円				
	○総合管理委託料	14,162千円				
	○用地借上料	14,872千円				
債務負担行為	○運搬料(本町田遺跡展) (一部2011～2012年度債務負担行為事業 総事業費 1,580千円)					
主な特定財源	○緊急雇用創出事業費補助(都10/10)	27,195千円				
	○展覧会観覧料	2,736千円				
6 遺跡保存管理費						4,419 千円
担当	博物館				予算書	275 ページ
財源内訳	国庫支出金	都支出金	市債	その他	一般財源	
	0	0	0	0	4,419	
○本町田遺跡公園の維持管理を行います。						
主な事業費	○遺跡公園管理委託料	4,193千円				
7 博物館再整備費						450 千円
担当	博物館				予算書	275 ページ
財源内訳	国庫支出金	都支出金	市債	その他	一般財源	
	0	0	0	0	450	
○新たな博物館の整備に向け、本年度と2013年度の2カ年で博物館再整備基本計画を策定します。計画の策定に当たっては、有識者から計画・設計についての意見・助言を求めするため、博物館整備委員会を設置します。						
主な事業費	○博物館整備委員会委員謝礼	300千円				

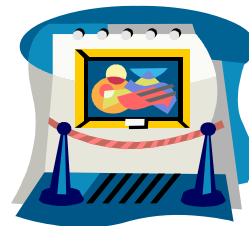

一般会計		款 10	項 5	目 11	国際版画美術館費	
	予算額	国庫支出金	都支出金	市債	その他	一般財源
2012年度	175,224	0	0	0	32,370	142,854
2011年度	140,541	0	0	0	38,557	101,984

★ 2 国際版画美術館事業費 165,257 千円

担当 国際版画美術館 予算書 285 ページ

財源内訳	国庫支出金	都支出金	市債	その他	一般財源
	0	0	0	26,955	138,302

- 美術館受付、警備、清掃と機械設備等の維持管理を行います。
- 春と秋の開館25周年記念展を中心に年間7回の企画展を行い、常設展示室では収蔵品による多彩なミニ企画展を年間4回開催します。
- 優れた版画作品および関連資料を収集し、整理、保存、調査研究に努めます。
- 25周年記念展や国際版画美術館の活動を多くの人に知っていただくため、積極的に広告宣伝を進めるとともに、公式サイト充実をはかります。

主な事業費	○ 通信運搬費	10,822千円
	○ 展覧会ポスター、図録等作成委託料	14,741千円
	○ ディスプレー作成委託料	10,003千円
	○ 総合管理業務委託料	62,042千円

債務負担行為

通信運搬料、ディスプレイ作成委託料、作品額装委託料、展覧会ポスター等作成委託料、海外作品借用委託料、広告宣伝委託料  
ミュージアムグッズ作成委託料  
(2011～2012年度 債務負担行為事業 総事業費 21,498千円)

主な特定財源	○展覧会観覧料	9,851千円
	○図録販売代	5,302千円



3 普及費					9,967 千円
担当 国際版画美術館			予算書		285 ページ
財源内訳	国庫支出金	都支出金	市債	その他	一般財源
	0	0	0	5,415	4,552
<p>○銅版画・木版画・リトグラフ・スクリーンプリントの講座や子ども講座を実施し、工房・アトリエを市民の版画創作活動の場として提供することで、版画の普及を図り、創造的な活動の支援をします。</p> <p>○開館25周年記念イベントや「ゆうゆう版画美術館まつり」「友の会」との共催などの行事を開催し、国際版画美術館が市民の身近な存在となるよう努めます。</p>					
<p>主な事業費</p> <ul style="list-style-type: none"> <li>○ 講座講師謝礼 1,252千円</li> <li>○ イベント業務委託料 1,904千円</li> <li>○ 版画美術館友の会まつり負担金 1,000千円</li> </ul>					
<p>主な特定財源</p> <ul style="list-style-type: none"> <li>○ 講習会等参加費 5,065千円</li> <li>○ イベント参加費 240千円</li> </ul>					
					

一般会計		款 10	項 6	目 1	スポーツ振興費	
	予算額	国庫支出金	都支出金	市債	その他	一般財源
2012年度	688,347	0	14,398	0	15,619	658,330
2011年度	711,019	0	13,369	12,000	68,043	617,607
<b>2 体育館費</b>						<b>316,339 千円</b>
担当 スポーツ振興課						予算書 287 ページ
財源内訳		国庫支出金	都支出金	市債	その他	一般財源
		0	14,398	0	4,800	297,141
<p>○ 総合体育館管理事務 総合体育館は国際級の規模を持つメインアリーナを始め、サブアリーナ、小体育室、和洋弓道場、武道場、トレーニング室等を備えています。施設の維持管理及び貸出業務等は指定管理者が行っています。そのほかに各種大会や体操教室等を実施しています。</p> <p>◆ 総合体育館年間利用者数 409,250人 ◆ 総合体育館体操教室等参加者数 9,349人 (2010年度実績)</p> <p>○ 総合体育館整備事業(東京国体対応) スポーツ祭東京2013(東京国体)に向けてスポーツ施設の整備を行い、スポーツ祭東京2013の開催地として「スポーツのまち町田」を広くアピールします。</p> <p>主な事業費</p> <p>○ 体育施設管理運営委託料 248,151千円 ○ 施設改修工事費 51,599千円 駐車場管理機更新工事 トイレ改修工事(東京国体対応)</p> <p>主な特定財源</p> <p>○ 国民体育大会競技施設整備補助 13,725千円 ○ 子ども家庭支援包括補助 673千円 ○ スポーツ振興くじ助成金 4,800千円</p>						
<b>3 保健体育事務費</b>						<b>14,926 千円</b>
担当 スポーツ振興課						予算書 287 ページ
財源内訳		国庫支出金	都支出金	市債	その他	一般財源
		0	0	0	0	14,926
<p>○ スポーツ施設の券売機を更新します。</p> <p>◆ 更新予定台数:19台</p> <p>○ スポーツ推進委員事業・・・スポーツ推進委員(15名)は市民にスポーツを振興・普及させるための活動を行います。</p> <p>○ 年12回の定例会を実施します。</p> <p>○ スポーツ推進委員会主催で市民を対象にしたスポーツイベントを実施します。</p> <p>◆ 2011年度実績:開催数6回、参加者数451人</p> <p>○ 各種スポーツイベントの開催を支援します。</p> <p>主な事業費</p> <p>○ 券売機借上料 11,722千円 ○ スポーツ推進委員報酬 2,430千円</p>						





## 4 室内プール費

201,872 千円

担当 スポーツ振興課

予算書 287 ページ

財源内訳	国庫支出金	都支出金	市債	その他	一般財源
	0	0	0	0	201,872

○ 室内プールはリサイクル文化センターの余熱を利用した通年型の温水プールで、50m公認プール、25mプール、幼児用プール、トレーニング室等があります。施設の維持管理及び貸出業務等を指定管理者が行っています。そのほかに各種大会や水泳教室等を実施しています。

- ◆ 室内プール年間利用者数 263,367人
- ◆ 室内プール水泳教室等参加者数 9,501人  
(2010年度実績)

## 主な事業費

- 体育施設管理運営委託料 181,273千円
- 施設修繕料 7,000千円



## 5 球場・コート費

10,851 千円

担当 スポーツ振興課

予算書 287 ページ

財源内訳	国庫支出金	都支出金	市債	その他	一般財源
	0	0	0	0	10,851

○ 三輪みどり山球場は照明設備付きの野球場です。施設の維持管理及び貸出業務等は指定管理者が行っています。



○ 成瀬クリーンセンターテニスコートは、成瀬クリーンセンターの屋上に14面(ハードコート9面、照明設備付き人工芝コート5面)あり、施設の維持管理及び貸出業務等を指定管理者が行っています。

- ◆ 三輪みどり山球場年間利用者数 16,873人
- ◆ 成瀬クリーンセンターテニスコート年間利用者数 70,306人  
(2010年度実績)

## 主な事業費

- 体育施設管理運営委託料 10,051千円
- 施設修繕料 800千円



6 スポーツ広場費						16,640 千円
担当	スポーツ振興課				予算書	287 ページ
財源内訳	国庫支出金	都支出金	市債	その他	一般財源	
	0	0	0	0	16,640	
<p>○ 身近な場所で気軽に運動を行えるように、未使用の市有地、民有地等を町内会・自治会・スポーツ団体等がスポーツ広場として暫定利用する際に、整備・管理に必要な原材料等を支援しています。スポーツ広場の利用に関することや維持管理は、各スポーツ広場管理運営委員会が行っています。</p> <p>◆ スポーツ広場数 30ヶ所</p> <p>◆ スポーツ広場年間利用者数 327,495人</p> <p>主な事業費</p> <p>○ 原材料費 2,955千円</p> <p>○ 施設修繕料 6,000千円</p>						
						
7 スポーツ振興費						47,706 千円
担当	スポーツ振興課				予算書	287 ページ
財源内訳	国庫支出金	都支出金	市債	その他	一般財源	
	0	0	0	788	46,918	
<p>○ 各種競技スポーツ大会の開催を支援します。</p> <p>◆ 町田市の競技団体数…体育協会加盟団体36団体</p> <p>○ 都民大会等他地域との競技大会に、町田代表選手を派遣します。</p> <p>○ 市内を拠点に活躍するアスリートやクラブ、ホームタウンチーム（FC町田ゼルビア・ASVペスカドーラ町田・キャノンイーグルス）を支援します。</p> <p>◆ 町田から全国大会・世界大会に出場した人・チーム数（申請分）…66件（2010年度実績）</p> <p>◆ FC町田ゼルビアホームゲーム1試合あたり平均入場者数…3,515人（2011シーズン）</p> <p>◆ ASVペスカドーラ町田ホームゲーム1試合あたり平均入場者数…1,040人（2010-2011シーズン）</p> <p>◆ キャノンイーグルスゲーム1試合あたり平均入場者数…約1,000人（2010年度）</p> <p>○ 大学と連携してスポーツ教室を開催したり、大学のスポーツ施設の市民開放に取り組んでいます。</p> <p>○ 地域スポーツクラブの運営や設立を支援します。</p> <p>◆ 地域スポーツクラブ数…2クラブ</p> <p>主な事業費</p> <p>○ 体育協会補助金 32,620千円</p> <p>○ スポーツ大会負担金 2,018千円</p> <p>町田市こどもマラソン大会</p> <p>○ ホームタウン協議会負担金 2,000千円</p> <p>○ 地域スポーツクラブ補助金 450千円</p> <p>主な特定財源</p> <p>○ スポーツ振興くじ助成金 788千円</p>						
						

## 8 学校施設開放費

79,847 千円

担当 スポーツ振興課

予算書 287 ページ

財源内訳	国庫支出金	都支出金	市債	その他	一般財源
	0	0	0	10,031	69,816

- 町田市立小・中学校の施設を学校教育に支障のない範囲で開放し、市民のスポーツ活動の場所として活用します。

- ◆ 校庭開放・53校 ◆ 体育館開放・50校 ◆ プール開放・41校  
◆ 夜間校庭開放(ナイター設備)・1校 ◆ 温水プール開放・3校

## 主な事業費

○ 学校プール開放委託料	7,009千円
○ 夜間照明管理委託料	1,362千円
○ 総合管理委託料	67,305千円
町田第一中学校温水プール	29,400千円
南中学校温水プール	19,215千円
鶴川中学校温水プール	18,690千円

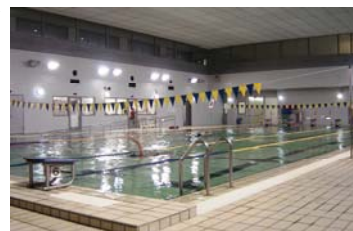

南中学校温水プール

## 主な特定財源

○ 学校温水プール使用料	9,337千円
○ 夜間照明設備使用料	579千円

## 9 体育施設運営協議会費

166 千円

担当 スポーツ振興課

予算書 287 ページ

財源内訳	国庫支出金	都支出金	市債	その他	一般財源
	0	0	0	0	166

- 外部の専門家やスポーツ関係団体等の代表で構成される町田市スポーツ施設運営懇談会を開催し、体育施設、運動施設及びスポーツ広場の管理・運営を適切に進めます。

- ◆ 委員 14名

## 主な事業費

○ スポーツ施設運営懇談会委員謝礼	166千円
-------------------	-------

## 対象施設数

体育施設	4
運動施設	18
スポーツ広場	30

2012年1月時点

一般会計		款 10	項 6	目 2	国体開催費		
	予算額	国庫支出金	都支出金	市債	その他	一般財源	
2012年度	45,667	0	10,468	0	0	35,199	
2011年度	13,230	0	0	0	0	13,230	
<b>2 東京国体開催費</b>						<b>45,667 千円</b>	
担当	国体推進課					予算書	289 ページ
財源内訳	国庫支出金	都支出金	市債	その他	一般財源		
	0	10,468	0	0	35,199		
<p>○2013年に第68回国民体育大会(スポーツ祭東京2013)が開催され、町田市では、バドミントン、バレーボール、サッカー、軟式野球の各競技会とデモンストレーションとしてのスポーツ行事のレクリエーションダンスを開催します。</p> <p>○大会の成功に向け、スポーツ祭東京2013町田市実行委員会を運営し、開催準備を進めるとともにリハーサル大会を開催します。</p> <ul style="list-style-type: none"> <li>・サッカー競技 (第48回全国社会人サッカー選手権大会、10月13・14日、2日間、4試合)</li> <li>・バレーボール競技 (第67回国民体育大会関東ブロック大会、8月25日、1日間、18試合)</li> <li>・バドミントン競技 (バドミントン日本リーグ2012 2部 町田大会、11月23日～25日、3日間、56試合)</li> </ul>							
主な事業費	東京国体準備事務負担金	42,000千円					
主な特定財源	国民体育大会リハーサル大会運営費補助	8,468千円					
	国民体育大会競技普及啓発費補助	2,000千円					