知ろう！考えよう！公共施設のより良いかたち

２０２３年度『みんなで考える場』 開催報告

今年度は10月から3月までに計4回、市民センターまつりなどの地域のイベントにブース出展しました。

子どもたちを中心に、多くの市民の方に立ち寄っていただき、町田市が進める公共施設再編の取り組みについて知っていただく機会となりました。

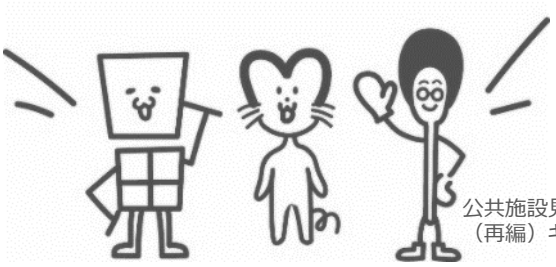

公共施設見直し（再編）キャラクター

日程	開催場所
10/14	成瀬コミュニティセンターまつり
10/15	鶴川市民センターまつり
12/2	市民協働フェスティバル「まちカフェ！」@町田市庁舎
3/2	Future Park Lab 2023 Spring @芹ヶ谷公園

オリジナルエコバッグ制作

エコバッグに自由にスタンプを押したり、絵を描いたりして、世界に一つだけの素敵なエコバッグを作ってもらいました♪

公共施設見直し（再編）キャラクターのスタンプもたくさん押してもらえました！

巨大ジェンガクイズ

公共施設に関するクイズが書かれた巨大ジェンガに挑戦！クイズを通して町田市の公共施設の状況を知ってもらうことが出来ました。

何度も挑戦してクイズに答えてくれた方もいました♪

パネル展示

新しい複合施設にどのような機能があったら嬉しいか、皆さんの意見を付箋に書いて貼ってもらいました。また、町田市の公共施設の現状や課題、取り組みについて解説したパネルを展示しました。

▲「プール」「アスレチック」「温泉」があったら嬉しい！という声が多かったです。

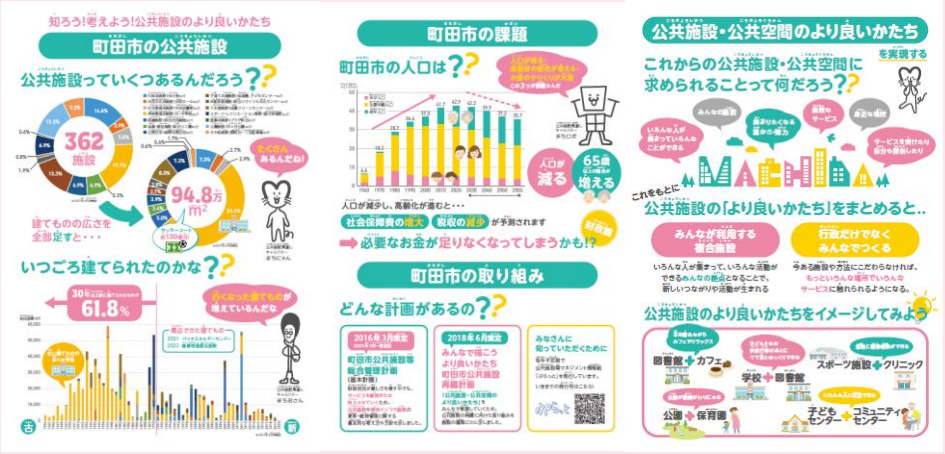

▲このパネルをよ～く見ながら、巨大ジェンガクイズに答えてもらいました。パネルの内容は、帰宅後も見られるように小さなチラシサイズにしてお渡ししました。