町田市 洪水・土砂災害ハザードマップ

忠生地区

小山田桜台、上小山田町、木曽西、木曽東、木曽町、下小山田町、図師町、忠生、常盤町、根岸、根岸町、矢部町、山崎、山崎町

その他の地域については、それぞれの地域が対象となっている洪水・土砂災害ハザードマップを確認してください。

この図は、浸水予想区域図と土砂災害警戒区域等の区域図を基に作成しているよ。雨の降り方や土地の状態によっては、浸水予想区域や土砂災害警戒区域等に指定されていなくても、浸水や土砂災害が発生する場合があるよ。十分に注意してね。

具体的な浸水深や土砂災害警戒区域等の詳細な図はこちらのホームページで確認できるよ！

浸水リスク検索サービス
https://www.kensetsu2.metro.tokyo.lg.jp/jigyo/river/chusho_seibi/risk/kensaku.html

土砂災害警戒区域等マップ
https://www2.sabomap.jp/tokyo/

地図にある避難所は一覧と連動しているよ。自宅近くの施設を確認しよう！

- 発災時は災害の状況に応じて、順次避難施設を開設します。避難の際は、開設されている避難 施設をご確認ください。
- 避難施設の中には、敷地の一部に浸水予想区域もしくは土砂災害警戒区域等が存在する施設があります。避難される際は、施設管理者や市職員の指示に従い、安全な場所に避難してください。
- 地震時の避難施設とは異なるためご注意ください。

避難施設一覧

避難施設（洪水・土砂）

1	サン町田旭体育館	Sun Machida-Asahi Gymnasium Sun 町田旭体育館 / 선 마치다 아사히 체육관	旭町 3-20-60 042-720-0611
3	町田第一小学校	Machida Dai-ichi Elementary School 町田第一小学 / 마치다 다이이치 초등학교	中町 1-20-30 042-722-3105
4	本町田ひなた小学校 2028年度に移転予定	Honmachida Hinata Elementary School 本町田日向小学 / 혼마치다 히나타 초등학교	本町田 2032 042-721-5561
7	町田第四小学校	Machida Dai-yon Elementary School 町田第四小学 / 마치다 다이욘 초등학교	森野 2-21-28 042-722-3727
20	町田 GION スタジアム（町田市立陸上競技場）	Machida Gion Stadium (Municipal Athletic Stadium) 町田 GION 陸競場（市立陸競場） / 마치다 GION 스타디움(시립 육상 경기장)	野津田町 2035 042-735-4511
21	小山田南小学校	Oyamada-Minami Elementary School 小山田南小学 / 오야마다 미나미 초등학교	小山田桜台 2-7 042-797-4541
22	都立町田総合高等学校	Tokyo Metropolitan Machida Sogo High School 都立町田総合高中 / 도립 마치다 종합고등학교	木曽西 3-5-1 042-791-7980
23	忠生第三小学校	Tadao Dai-san Elementary School 忠生第三小学 / 다다오 다이산 초등학교	木曽東 3-11-3 042-791-0721
24	図師小学校	Zushi Elementary School 图师小学 / 즈시 초등학교	図師町 239-19 042-789-6361
25	忠生中学校	Tadao Junior High School 忠生中学 / 다다오 중학교	忠生 3-14-1 042-791-0821
26	山崎中学校	Yamasaki Junior High School 山崎中学 / 야마사키 중학교	山崎町 1445 042-793-1021
29	小山中学校	Oyama Junior High School 小山中学 / 오야마 중학교	小山ヶ丘 1-2-4 042-798-1251
32	ひなた村	Hinata Village 日向村 / 히나타 마을	本町田 2863 042-722-5736

臨時避難施設（洪水・土砂）

40	木曽森野コミュニティセンター	Kiso Morino Community Center 木曽森野社区中心 / 기소 모리노 커뮤니티센터	木曽東 1-2 042-725-4939
41	忠生市民センター	Tadao Civic Center 忠生市民中心 / 다다오 시민센터	忠生 3-14-2 042-791-2802
42	木曽山崎コミュニティセンター	Kiso Yamazaki Community Center 木曽山崎社区中心 / 기소 야마자키 커뮤니티센터	山崎町 2160-4 042-793-3030

予備避難施設（洪水・土砂）

44	町田第一中学校	Machida Dai-ichi Junior High School 町田第一中学 / 마치다 다이이치 중학교	中町 1-27-5 042-722-2420
47	町田第三中学校	Machida Dai-san Junior High School 町田第三中学 / 마치다 다이산 중학교	本町田 1853 042-722-6095
60	都立町田工科高等学校	Tokyo Metropolitan Machida Technical High School 都立町田工业高中 / 도립 마치다 공업고등학교	忠生 1-20-2 042-791-1035
61	山崎小学校	Yamasaki Elementary School 山崎小学 / 야마사키 초등학교	忠生 2-15-26 042-793-2004
62	忠生小学校	Tadao Elementary School 忠生小学 / 다다오 초등학교	忠生 3-10-2 042-791-1021
63	七国山小学校	Nanakuniyama Elementary School 七国山小学 / 나나쿠니야마 초등학교	山崎町 1314-2 042-791-2171
64	都立山崎高等学校	Tokyo Metropolitan Yamasaki High School 都立山崎高中 / 도립 야마사키 고등학교	山崎町 1453-1 042-792-2891
65	小山田中学校	Oyamada Junior High School 小山田中学 / 오야마다 중학교	小山田桜台 1-12 042-797-4545

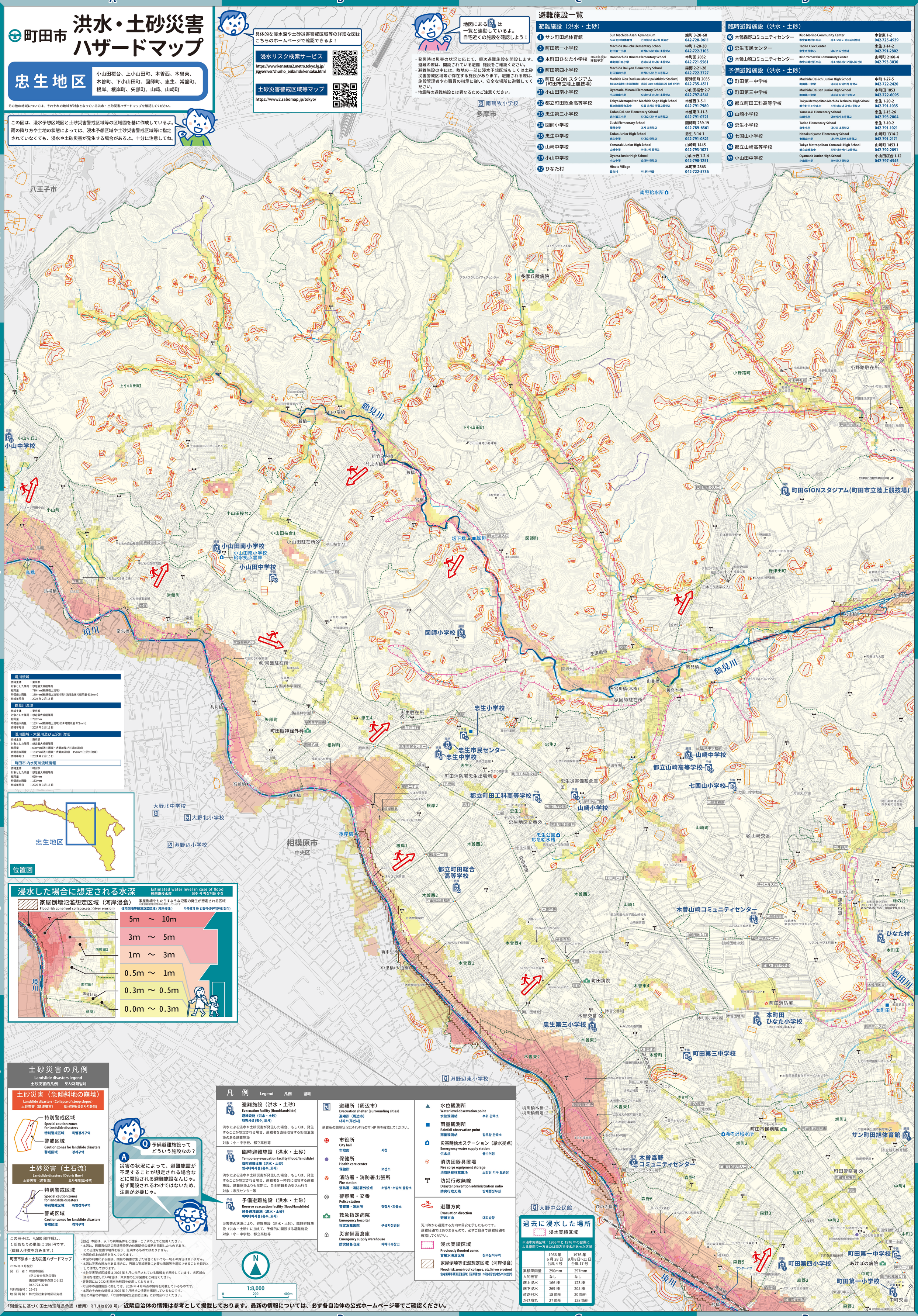
八王子市
南鶴牧小学校
多摩市
南野給水所
ロイヤルライフ多摩
多摩丘陵病院
プラナスクリエイティブセンター
上小山田町
小山田小学校
小山田学童保育クラブ
新橋
山の端橋
鶴見川
下小山田町
小山田緑地小野球場
小山ヶ丘1
小山中学校
上小山田コミュニティセンター
新竹之内橋
竹之内橋
桜橋
宮橋
日本大第三高
小山町
小山田桜台2
小山田桜台1
小山田駐在所
小山田桜台入口
小山田南小学校
小山田南小学校給水拠点倉庫
小山田中学校
子どもの森幼稚園
尾根緑道中央
子どもの森保育園
高橋
馬場橋
下馬場
さちあかりB棟・C棟
馬場
常盤町
しんわ常盤事業所
常盤
中常盤
境川
常久橋
ふれあい桜館
大賀藕絲館
常盤駐在所北
町田ときわ保育園
常盤駐在所
桜美林高
桜美林中
桜美林学園西
桜美林大
共和橋
桜美林学園
桜美林学園東
矢部町
町田脳神経外科
筋鈴八幡
根岸町
福寿まちだ根岸
宮前橋
両国橋
大野北中学校
大野北小学校
淵野辺小学校
相模原市
中央区
根岸橋
根岸橋北
クレヨンレッド熊
根岸1
根岸一丁目
いろり
まなびと保育園
都立町田総合高等学校
木曽西2
町田総合高校南
木曽中学校
新中里橋
中里橋(大道橋)
木曽堺川小学校
ひかりの子保育園
木曽西1
図師小学校
坂下橋
図師
日大三高入口
図師町
よしの病院
芝溝街道
図師大橋
鶴見橋
山並橋
新高木橋
宮川橋(本橋)
図師駐在所
忠生小学校
忠生駐在所
忠生4
忠生四丁目
忠生市民センター
忠生市民センター
忠生中学校
忠生3
忠生2
富士作業所
しぜんの国保育園
町田消防署忠生出張所
町田工科高校前
忠生災害備蓄倉庫
都立町田工科高等学校
山崎小学校
山崎小学校南
忠生1
子どもセンターたんぽぽN
忠生地区交番
忠生地区交番前
忠生公園応急給水槽
忠生公園入口
木曽西3
木曽西5
上山崎入口
木曽中央
介護ハーモニー
わおん町田ひろば2
広重寺前
わかくさクラブ
第三わかくさ保育園
木曽
Kidsテラス木曽西
salon de みすき
三家
町田病院
木曽東4
堺川団地北
木曽交番前
木曽交番
忠生第三小学校
みどりの樹町田
木曽東3
木曽東2
木曽中原
木曽町
縄掛町田木曽
町田三中西
さき幼稚園
サロン ひまわり
木曽東グループホーム園
木曽東1
たんちゃんの家町田木曽
しんわ町田事業所
ちろりん村・町田
すずらん保育園
淵野辺東小学校
境川橋木橋(2_1)
境川橋側道(2_2)
大野中公民館
ひのき橋
木曽森野コミュニティセンター
堺川コミュニティセンター前
森野4
森野6
リハテラス森野
コペルプラス町田教室
森野3
光の森保育園
デイサービス森野
MERRILY
森野5
アンダーパス
リハテラス町田駅前通り
境川
横浜線
島橋
森野2
森野南
グランダ町田式番館
町田市役所西
森野1
町田市民病院
町田市民病院東
町田市民病院入口
滝の沢給水所
滝の沢西
滝の沢
木曽子どもクラブ
旭町3
旭町2
旭町1
町田警察署
町田警察署前
旭町
中町4
中町2
中町3
町田市子ども発達センター
さくらひの図書館
町田市保健所中町庁舎
町田保健所入口
町田一中前
町田第一中学校
あけぼの病院
町田第四小学校
町田第一小学校
中町一丁目
町田税務署入口
町田シバヒロ
中町交番
栄通り中央
町田新産業創造センター
町田第三中学校
本町田ひなた小学校
2028年度に移転予定
町田消防署
木曽山崎コミュニティセンター
山崎1
山崎団地東
山崎団地入口
山崎団地センター
山崎団地中央
ぶれあいくぬぎ館
桜美林大
東京ひなたやまキャンパス
リアンレーブ本町田
ひなた村
本町田
恩田川
本町田第三小学校
藤の台1
2025年4月～2028年3月まで
新校舎建設のため工事期間中使用不可
本町田東小学校
本町田東小口
鎌倉街道
山崎交番
山崎町
今井谷戸
千代ヶ丘入口
上小山田
小野路町
小野路駐在所
小島資料館
小野路保育園
小野神社前
小野路宿里山交流館
ラヴィーレ町田小野路
町田生活実習所
鶴川さくら病院
野津田公園北
サンシティ町田
野津田公園野津田球場
野津田高校入口
町田GIONスタジアム(町田市立陸上競技場)
日本舞踊学校
野津田高
都立町田の丘学園
野津田町
まちだケアセンター福音の家
町田愛信園福音の家
ひあたり野津田
日本ろう話学校入口
花物語まちだナーシング
花織まちだ
参道橋
山田橋
並木
鶴見川
さくらアルパカハウス
町田ぼたん園
別所
町田第二小学校
町田第三小学校
町田第四小学校
町田第一小学校
町田第一中学校
町田第三中学校
本町田
ひなた村
本町田ひなた小学校
山崎中学校
都立山崎高等学校
七国山小学校
山崎小学校
木曽森野コミュニティセンター
大野中公民館
淵野辺東小学校
大野北小学校
忠生第三小学校
忠生市民センター
忠生中学校
都立町田総合高等学校
都立町田工科高等学校
山崎小学校
七国山小学校
都立山崎高等学校
木曽山崎コミュニティセンター
本町田ひなた小学校
町田第三中学校
町田第四小学校
町田第一中学校
町田第一小学校
サン町田旭体育館
町田市立旭町体育館
町田市民病院
町田市民病院東
町田市民病院入口
町田警察署
町田郵便局
町田中央公園市民球場
町田第師池公園四季彩の杜西園
町田第一中学校
町田第三中学校
町田第四小学校
町田第一小学校
本町田ひなた小学校
町田第三中学校
町田第四小学校
町田第一小学校
町田第一中学校
町田第三中学校
本町田ひなた小