

# 保 育 料 資 料

保育サービス施設数、定員の推移（町田市内）

各年度4月1日現在

施設区分	データ区分	2012年度	2013年度	2014年度	2015年度	2016年度
認可保育園	施設数（市内）	60	63	67	71	71
	利用定員（市内）	5,283	5,631	5,954	6,392	6,449
	入所児童数（市民）	5,541	5,872	6,052	6,372	6,432
認証保育所	施設数（市内）	7	7	7	6	6
	利用定員（市内）	282	299	304	244	244
	入所児童数（市民）	289	282	284	216	212
家庭的保育者	事業者数	12	13	17	18	17
	利用定員（市内）	56	61	79	84	81
	入所児童数（市民）	54	65	74	76	77
保育室	施設数（市内）	1	0	0	0	0
	利用定員（市内）	12	0	0	0	0
	入所児童数（市民）	10	0	0	0	0
認定こども園	施設数（市内）	1	1	2	7	8
	利用定員（市内）	40	37	87	370	558
	入所児童数（市民）	36	33	78	303	535
合計	施設数（市内）	80	83	91	95	94
	利用定員（市内）	5,633	5,991	6,337	6,720	6,774
	入所児童数（市民）	5,894	6,219	6,410	6,664	6,721
待機児童数		293	257	203	153	184

※入所児童数は市外の施設を利用している子どもを含む。

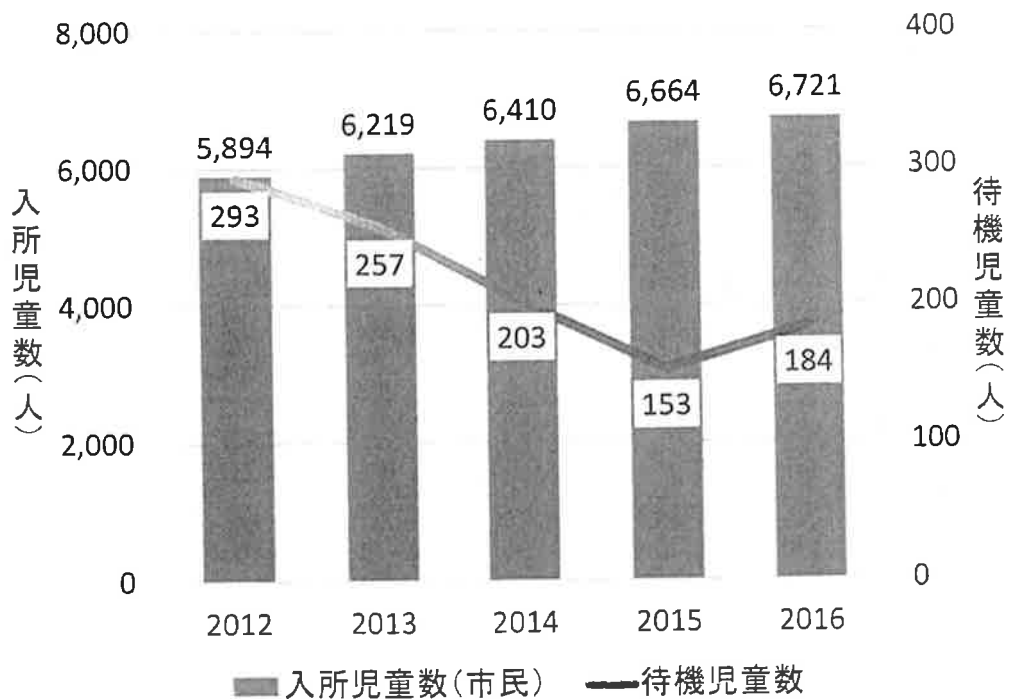

## 保育・幼児教育にかかる経費の推移【2012～16年度】

(単位：千円)

	2012 年度	2013 年度	2014 年度	2015 年度	2016 年度
公立保育園	1,388,328	1,480,345	1,510,964	1,610,065	1,531,011
民間保育所	7,676,066	8,243,331	9,123,591	11,033,029	10,638,655
認証保育所	285,837	281,055	277,054	306,253	283,611
家庭的保育者	74,428	93,359	107,212	261,794	272,819
保育室	9,864				
認定こども園	88,111	95,391	87,131	1,523,717	1,989,725
幼稚園	134,878	152,762	172,612		
合計	9,657,512	10,346,243	12,569,868	14,734,858	14,715,821
一般会計 歳出総額	135,440,151	132,373,032	139,844,432	148,333,830	140,226,538

※2014年度までは決算額を計上

※2015年度、2016年度は予算額を計上

## 児童1人当たりの認可保育所の経費【2014年度決算】

(民間(法人立)のみ)

	国基準 (年平均) (円)	特別保育 (年平均) (円)	加算補助 (年平均) (円)	合計 (年平均) (円)	1月当たり (月平均) (円)	児童数 (月平均) (人)
0歳児	2,251,117	1,444,507	99,737	3,795,361	316,280	509
1、2歳児	1,346,536	449,996	87,137	1,883,669	156,972	1,993
3歳児	645,198	344,867	87,137	1,077,202	89,767	1,069
4歳児以上	548,003	339,144	87,137	974,284	81,190	2,060
0歳児 ～5歳児	1,017,531	486,288	89,553	1,593,372	132,781	5,631

※町田市民が町田市内の施設(公立除く)に入所している経費

# 年齢別保護者負担の状況

階層 区分	3号認定子ども(標準時間) 保育の必要性あり		0歳児		1、2歳児		
	階層	保育料	保育経費 (2014)	保護者 負担割合	保育経費 (2014)	保護者 負担割合	
生活保護世帯等	A	0	316,280	0.0	156,972	0.0	
市民税非課税世帯(ひとり)	B-1	0	316,280	0.0	156,972	0.0	
市民税非課税世帯	B-2	1,500	316,280	0.5	156,972	1.0	
均等割のみ課税世帯	C	4,400	316,280	1.4	156,972	2.8	
市 民 税 所 得 割 額 (未 満)	12,000	D-1	5,000	316,280	1.6	156,972	3.2
	30,000	D-2	5,600	316,280	1.8	156,972	3.6
	48,600	D-3	6,300	316,280	2.0	156,972	4.0
	52,000	D-4	7,500	316,280	2.4	156,972	4.8
	56,000	D-5	9,700	316,280	3.1	156,972	6.2
	60,000	D-6	12,900	316,280	4.1	156,972	8.2
	68,000	D-7	16,400	316,280	5.2	156,972	10.4
	80,000	D-8	19,200	316,280	6.1	156,972	12.2
	96,000	D-9	22,300	316,280	7.1	156,972	14.2
	116,000	D-10	25,100	316,280	7.9	156,972	16.0
	139,000	D-11	27,900	316,280	8.8	156,972	17.8
	182,000	D-12	29,700	316,280	9.4	156,972	18.9
	185,000	D-13	31,500	316,280	10.0	156,972	20.1
	208,000	D-14	34,200	316,280	10.8	156,972	21.8
	232,000	D-15	36,600	316,280	11.6	156,972	23.3
	258,000	D-16	39,100	316,280	12.4	156,972	24.9
	285,000	D-17	41,400	316,280	13.1	156,972	26.4
	313,000	D-18	43,600	316,280	13.8	156,972	27.8
	343,000	D-19	45,800	316,280	14.5	156,972	29.2
	373,000	D-20	48,000	316,280	15.2	156,972	30.6
	407,000	D-21	50,500	316,280	16.0	156,972	32.2
	441,000	D-22	53,000	316,280	16.8	156,972	33.8
	501,000	D-23	55,500	316,280	17.5	156,972	35.4
	501000~	D-24	58,800	316,280	18.6	156,972	37.5

階層 区分	2号認定子ども(標準時間) 保育の必要性あり		3歳児		4歳児以上		
	階層	保育料	保育経費 (2014)	保護者 負担割合	保育経費 (2014)	保護者 負担割合	
生活保護世帯等	A	0	89,767	0.0	81,190	0.0	
市民税非課税世帯(ひとり)	B-1	0	89,767	0.0	81,190	0.0	
市民税非課税世帯	B-2	1,300	89,767	1.4	81,190	1.6	
均等割のみ課税世帯	C	3,800	89,767	4.2	81,190	4.7	
市 民 税 所 得 割 額 (未 満)	12,000	D-1	4,300	89,767	4.8	81,190	5.3
	30,000	D-2	4,900	89,767	5.5	81,190	6.0
	48,600	D-3	5,600	89,767	6.2	81,190	6.9
	52,000	D-4	7,100	89,767	7.9	81,190	8.7
	56,000	D-5	8,600	89,767	9.6	81,190	10.6
	60,000	D-6	10,100	89,767	11.3	81,190	12.4
	68,000	D-7	12,300	89,767	13.7	81,190	15.1
	80,000	D-8	14,200	89,767	15.8	81,190	17.5
	96,000	D-9	16,000	89,767	17.8	81,190	19.7
	116,000	D-10	17,600	89,767	19.6	81,190	21.7
	139,000	D-11	19,400	89,767	21.6	81,190	23.9
	182,000	D-12	20,400	89,767	22.7	81,190	25.1
	185,000	D-13	21,400	89,767	23.8	81,190	26.4
	208,000	D-14	23,000	89,767	25.6	81,190	28.3
	232,000	D-15	24,500	89,767	27.3	81,190	30.2
	258,000	D-16	25,800	89,767	28.7	81,190	31.8
	285,000	D-17	27,100	89,767	30.2	81,190	33.4
	313,000	D-18	28,600	89,767	31.9	81,190	35.2
	343,000	D-19	30,300	89,767	33.8	81,190	37.3
	373,000	D-20	31,600	89,767	35.2	81,190	38.9
	407,000	D-21	33,100	89,767	36.9	81,190	40.8
	441,000	D-22	34,700	89,767	38.7	81,190	42.7
	501,000	D-23	36,400	89,767	40.5	81,190	44.8
	501000~	D-24	37,200	89,767	41.4	81,190	45.8

保育料は2015年度の金額、保育経費については2014年度決算の金額

最も、人数多い階層であるD-12階層では、0歳児の負担は、その他の年齢の負担の半分程度の割合となっている。  
0歳児 9.4% 1、2歳児 18.9% 3歳児 22.7% 4、5歳児 25.1%

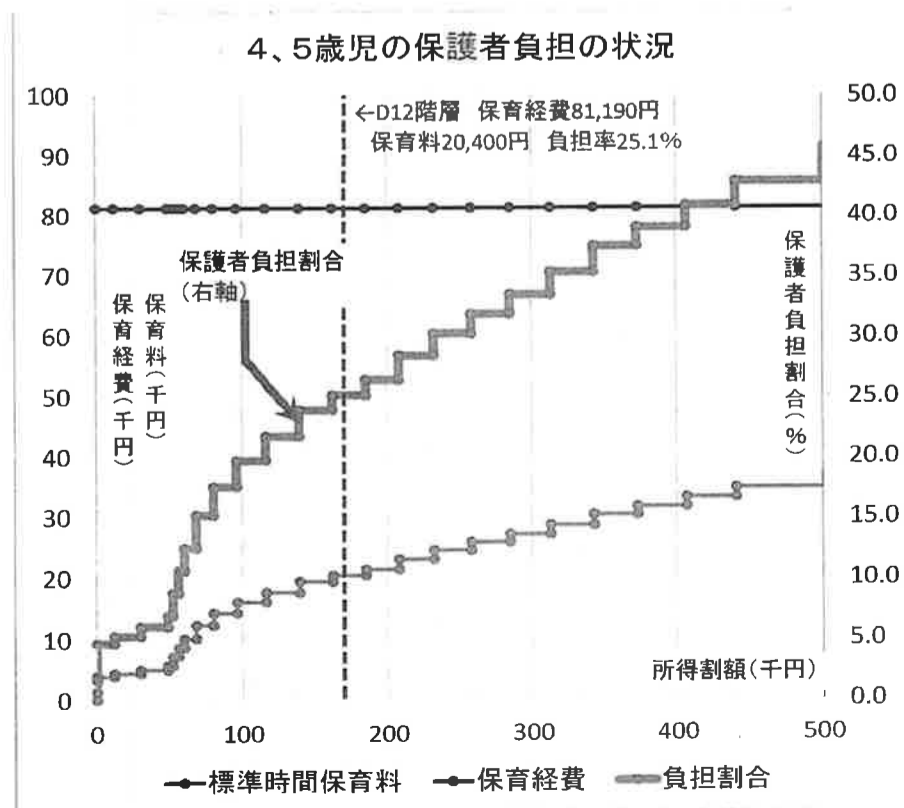
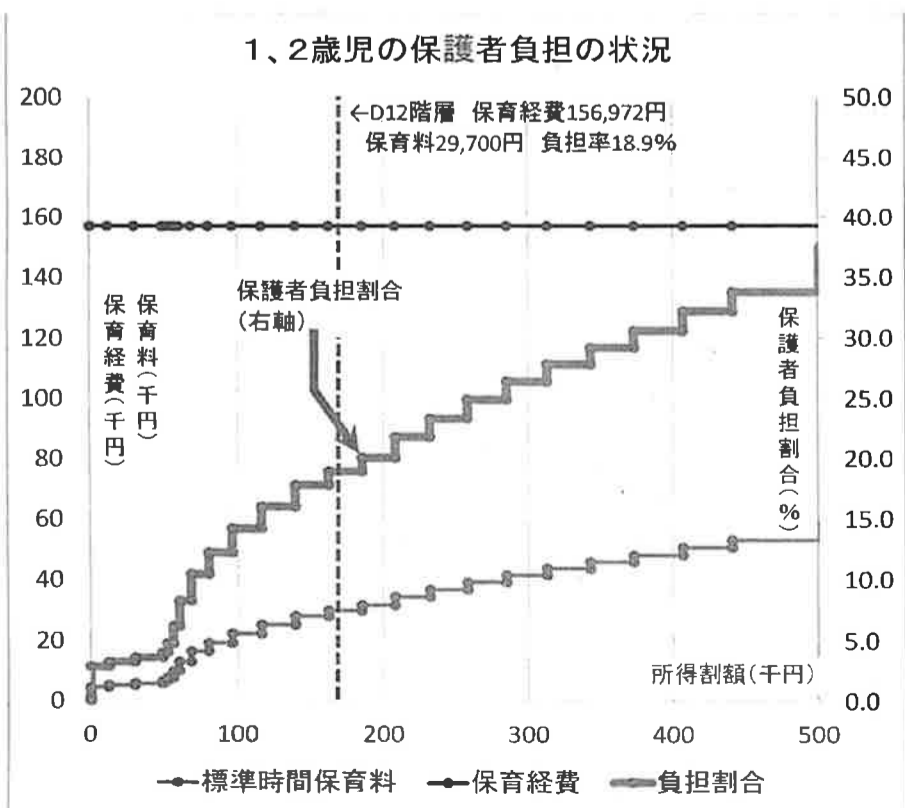
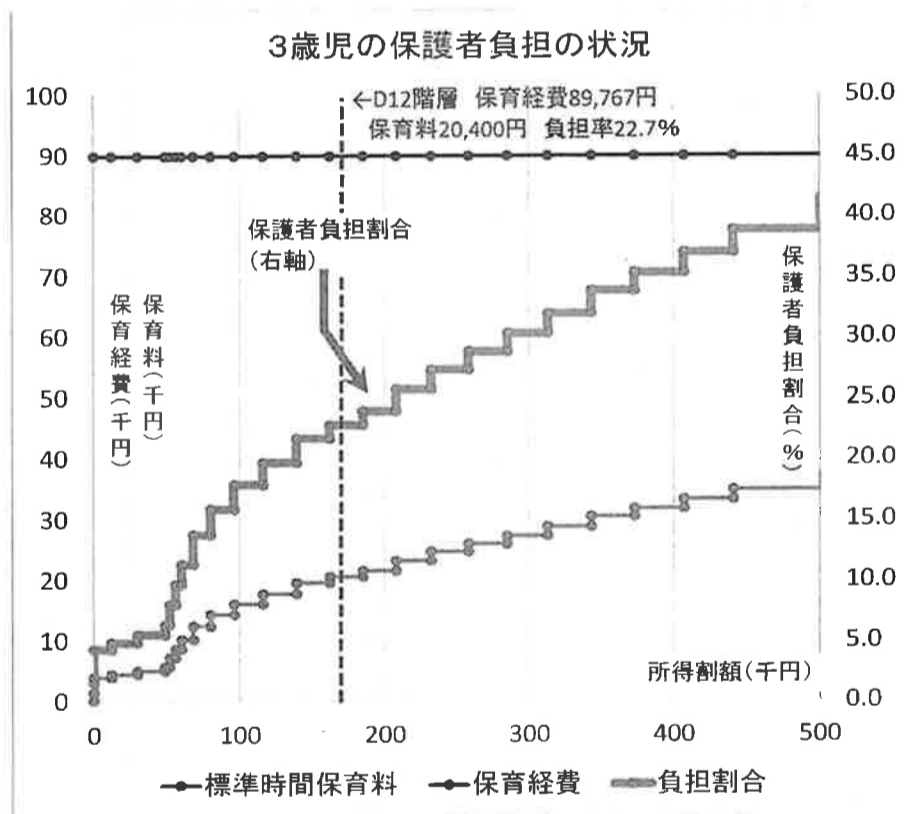
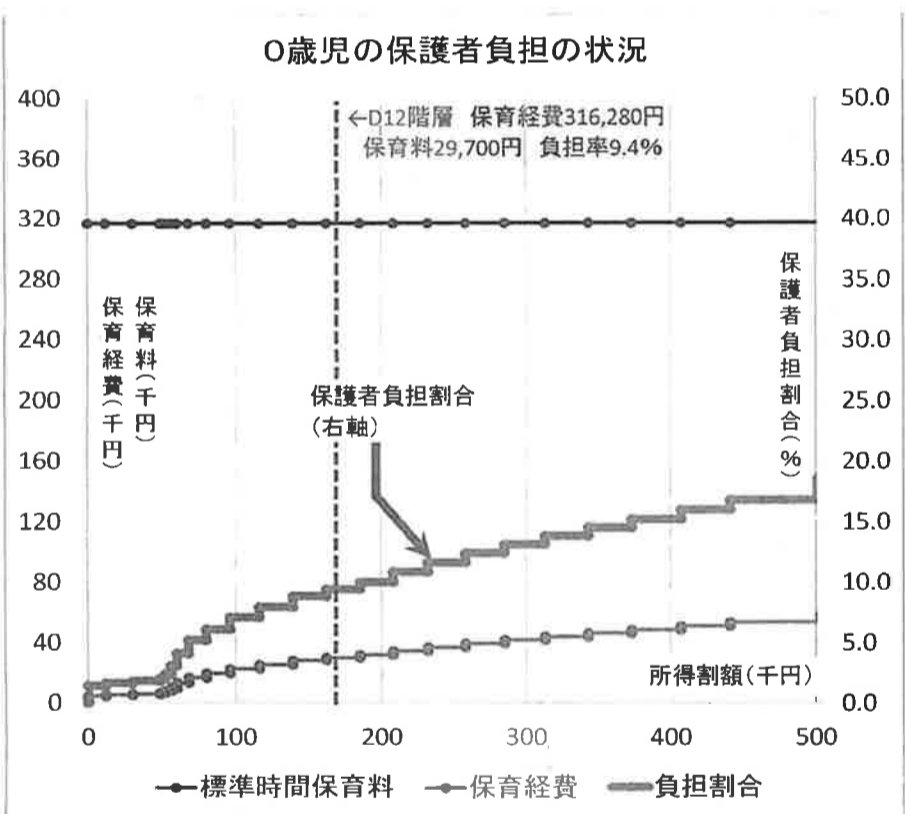

町田市保育サービス比較表（0歳～2歳のサービス）【2015年度】

保育サービスの種類	利用者数 内訳	利用者負担額等/月 (月額) (A)	町田市から保護者 補助等(月額) (B)	利用者負担額等/月 (A) - (B) (月額) (C)	預かり時間 (D)	(C)/(D) (1時間あたり) (E)	国・都・町田市から 保育園等への補助等 (月額) (F)	全体経費 (B) + (C) + (F) (月額) (G)	全体経費からの保護者 負担割合(C)/(G) (H)
認可保育所※1	0歳 528人 1歳 1001人 2歳 1206人	23,226円 21,944円 21,876円 (平均) 22,349円	在籍のきょうだい 2人目は半額、 3人目以上は無料	(平均) 22,349円	11時間/日 220時間/月	(平均) 101.6円	(平均) 213,999円	(平均) 236,348円	(平均) 9.4%
認証保育所※2	0歳 15人 1歳 59人 2歳 54人	69,631円 66,538円 65,816円 (平均) 67,328円	保護者補助金 15,000円	(平均) 52,328円	11時間/日 220時間/月	(平均) 237.9円	(都・町田市) (平均) 107,623円	(平均) 174,951円	(平均) 29.9%
家庭的保育 事業	0歳 8人 1歳 37人 2歳 31人	14,188円 21,108円 24,537円 (平均) 19,944円	在籍のきょうだい 2人目は半額、 3人目以上は無料	(平均) 19,944円	8時間/日 160時間/月	(平均) 124.7円	(平均) 238,672円	(平均) 258,616円	(平均) 7.7%
認定こども園 (3号)	0歳 0人 1歳 25人 2歳 24人	— 24,756円 24,537円 (平均) 24,647円	在籍のきょうだい 2人目は半額、 3人目以上は無料	(平均) 24,647円	11時間/日 220時間/月	(平均) 112.円	(平均) 163,105円	(平均) 187,752.円	(平均) 13.1%

★利用者数については、2015年4月1日現在

町田市保育サービス比較表（3歳～5歳のサービス）【2015年度】

保育サービスの種類	利用者数 内訳	利用者負担額等/ 月 (月額) (A)	町田市から保護者 補助等(月額) (B)	利用者負担額等/月 (A) - (B) (月額) (C)	預かり時間 (D)	(C)/(D) (1時間あたり) (E)	国・都・町田市から 保育園等への補助等 (月額) (F)	全体経費 (B)+(C)+(F) (月額) (G)	全体経費からの保護者 負担割合(C)/(G) (H)
認可保育所	3歳 1201人	17,407円	在籍のきょうだい 2人目は半額、3 人目以上は無料	(平均)	11時間/日	(平均)	(平均) 102,394円	(平均)	(平均)
	4歳 1211人	18,736円		18,400円	220時間/月	83.6円		120,794円	15.2%
	5歳 1225人	19,058円		(平均)					
		18,400円							
認証保育所	3歳 33人	60,778円	保護者補助金 15,000円	(平均)	11時間/日	(平均)	(都・町田市) 平均 63,739円	(平均)	(平均)
	4歳 23人	57,169円		43,244円	220時間/月	196.6円		121,983円	35.5%
	5歳 30人	56,786円		(平均)					
		58,244円							
認定こども園 (2号)	3歳 71人	14,598円	在籍のきょうだい 2人目は半額、3 人目以上は無料 保護者補助金 3,349円	(平均)	11時間/日	(平均)	(平均) 83,780円	(平均)	(平均)
	4歳 92人	15,121円		12,019円	220時間/月	69.9円		99,148円	12.1%
	5歳 98人	16,383円		(平均)					
		15,368円							
幼稚園・認定こども 園(1号) (新制度移行施設)	3歳 614人	14,335円	在籍のきょうだい 2人目は半額、3 人目以上は無料 保護者補助金 6,895円	(平均)	11時間/日	(平均)	(平均) 29,456円	(平均)	(平均)
	4歳 762人	15,722円		8,966円	220時間/月	72.1円		45,317円	19.8%
	5歳 801人	17,525円		(平均)					
		15,861円							
幼稚園 (新制度移行 していない施設)	3歳 1271人	26,783円	保護者補助金 14,704円	(平均)	4時間/日	(平均)	(都・町田市) 15,378円	(平均)	(平均)
	4歳 1495人	26,426円		11,835円	80時間/月	331.7円		41,917円	28.2%
	5歳 1510人	26,409円		(平均)					
		26,539円							

★幼稚園の利用者数のみ2015年5月1日現在。それ以外の利用者数については、2015年4月1日現在

1号認定子どもと2号認定子どもの保育料比較

(円/月額)

階層 区分	1号認定子ども 教育のみ							2号認定子ども(短時間) 保育の必要性あり		比較			
	階層	保育料	補助金 ※	給食	預かり 保育	保育料-補助 -補助	保育料-補助+給食+ 預かり	階層	保育料	(A)-(G)	(E)-(G)	(E)-(F)	
	(A)	(B)	(C)	(D)	(E) (A)-(B)	(F) (E)+(C)+(E)		(G)					
生活保護世帯等	A	0	9,500	4,500	10,000	-9,500	-5,000	A	0	0	0	-5,000	
市民税非課税世帯(ひとり)	B-1	0	9,500	4,500	10,000	-9,500	-5,000	B-1	0	0	0	-5,000	
市民税非課税世帯	B-2	3,000	9,500	4,500	10,000	-6,500	-2,000	B-2	1,200	1,800	-1,200	-3,200	
均等割のみ課税世帯	C	3,000	9,500	4,500	10,000	-6,500	-2,000	C	3,600	-600	-3,600	-5,600	
市民税所得割額(未満)	12,000	D-1	10,800	7,800	4,500	10,000	3,000	7,500	D-1	4,100	6,700	-1,100	3,400
	30,000	D-2	11,500	7,800	4,500	10,000	3,700	8,200	D-2	4,700	6,800	-1,000	3,500
	48,600	D-3	11,900	7,800	4,500	10,000	4,100	8,600	D-3	5,100	6,800	-1,000	3,500
	52,000	D-4	13,300	7,800	4,500	10,000	5,500	10,000	D-4	6,600	6,700	-1,100	3,400
	56,000	D-5	14,700	7,800	4,500	10,000	6,900	11,400	D-5	8,100	6,600	-1,200	3,300
	60,000	D-6	15,100	7,800	4,500	10,000	7,300	11,800	D-6	9,100	6,000	-1,800	2,700
	68,000	D-7	15,100	7,800	4,500	10,000	7,300	11,800	D-7	11,300	3,800	-4,000	500
	60,000		16,100	7,800	4,500	10,000	8,300	12,800	D-6	9,100	7,000	-800	3,700
	68,000		16,100	7,800	4,500	10,000	8,300	12,800	D-7	11,300	4,800	-3,000	1,500
	77,101	D-8	16,100	7,800	4,500	10,000	8,300	12,800	D-7	11,300	4,800	-3,000	1,500
	80,000		18,100	6,800	4,500	10,000	11,300	15,800	D-8	13,200	4,900	-1,900	2,600
	96,000		20,500	6,800	4,500	10,000	13,700	18,200	D-9	14,500	6,000	-800	3,700
	116,000	D-9	20,500	6,800	4,500	10,000	13,700	18,200	D-10	16,100	4,400	-2,400	2,100
	139,000		20,500	6,800	4,500	10,000	13,700	18,200	D-11	17,900	2,600	-4,200	300
	162,000		20,500	6,800	4,500	10,000	13,700	18,200	D-12	18,400	2,100	-4,700	-200
	185,000	D-10	20,500	6,800	4,500	10,000	13,700	18,200	D-13	19,400	1,100	-5,700	-1,200
	208,000		20,500	6,800	4,500	10,000	13,700	18,200	D-14	21,000	-500	-7,300	-2,800
	211,201		20,500	6,800	4,500	10,000	13,700	18,200	D-14	21,000	-500	-7,300	-2,800
	232,000	D-11	25,700	5,700	4,500	10,000	20,000	24,500	D-15	22,500	3,200	-2,500	2,000
	256,301		25,700	5,700	4,500	10,000	20,000	24,500	D-15	22,500	3,200	-2,500	2,000
	258,000		25,700	3,300	4,500	10,000	22,400	26,900	D-16	23,800	1,900	-1,400	3,100
	285,000	D-11	25,700	3,300	4,500	10,000	22,400	26,900	D-17	25,100	600	-2,700	1,800
	313,000		25,700	3,300	4,500	10,000	22,400	26,900	D-18	26,600	-900	-4,200	300
	343,000		25,700	3,300	4,500	10,000	22,400	26,900	D-19	28,300	-2,600	-5,900	-1,400
373,000	25,700		3,300	4,500	10,000	22,400	26,900	D-20	29,600	-3,900	-7,200	-2,700	
407,000	25,700		3,300	4,500	10,000	22,400	26,900	D-21	31,100	-5,400	-8,700	-4,200	
441,000	25,700		3,300	4,500	10,000	22,400	26,900	D-22	32,700	-7,000	-10,300	-5,800	
501,000	25,700		3,300	4,500	10,000	22,400	26,900	D-23	34,400	-8,700	-12,000	-7,500	
501,000	25,700		3,300	4,500	10,000	22,400	26,900	D-24	35,200	-9,500	-12,800	-8,300	

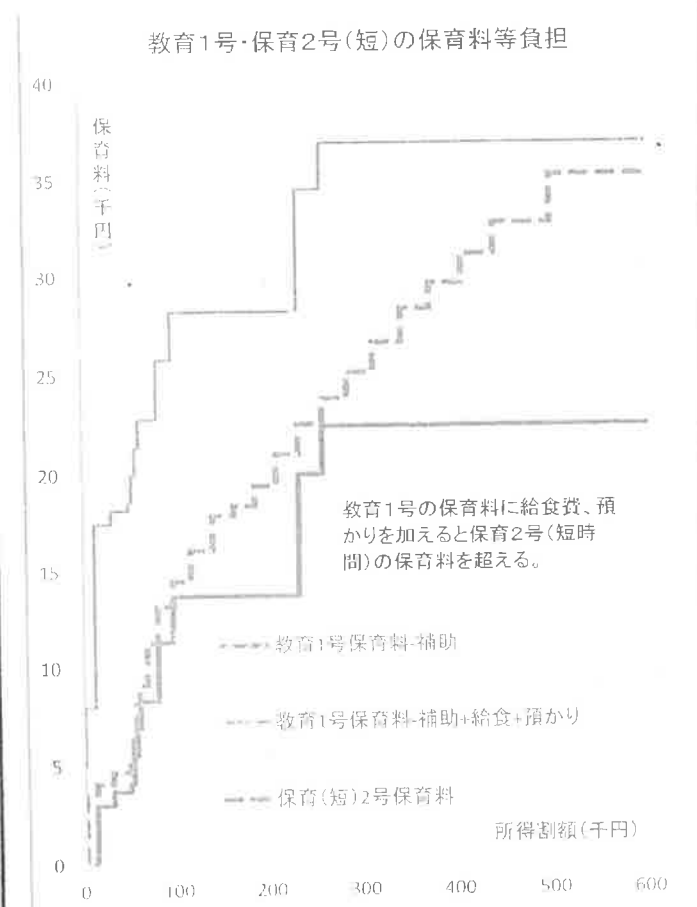

※補助金は「私立幼稚園等園児保護者補助金」のこと  
 ※給食は副食費4,500円/月を想定  
 ※預かりは10,000円/月を想定