ビジネスを全力で応援!!
いいことふくらむまちだ

2024年度 町田市

新商品・新サービス 開発事業補助金

あなたのアイデア、支援します。

「拡げる」チャレンジ

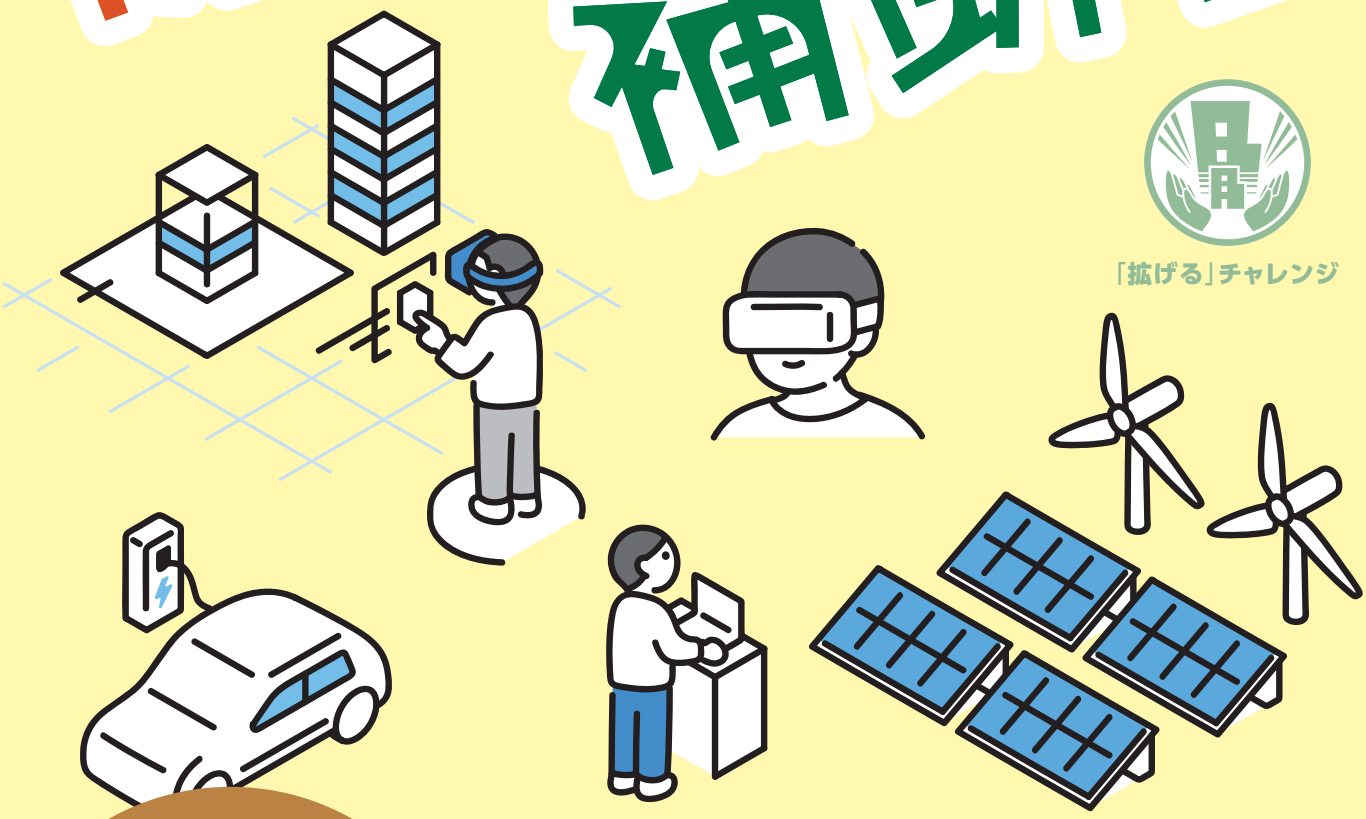

補助金上限
200万円
補助対象経費の
2分の1

申請期間
2024年4月1日(月) ▶ 2024年5月17日(金) 必着

町田市経済観光部産業政策課
〒194-8520 東京都町田市森野2-2-22
TEL.042-724-3296
FAX.050-3101-9615

町田市新商品・新サービス開発事業補助金とは

市内の中小企業者を対象に、新たな商品又はサービスの開発に係る、開発経費及び実験経費の一部を市が補助する制度です。新たな事業分野の開拓や新技術の導入、町田市トライアル発注認定制度に向けた新商品開発など、事業者の“チャレンジ”を支援します!

「拡げる」チャレンジ

申請期間

2024年4月1日(月)～2024年5月17日(金)※必着

補助金額

補助対象経費の2分の1(上限200万円)

補助対象者

中小企業者

❶ 町田市の個人市民税又は法人市民税の納税者であること
❷ 3か月以上事業を営んでいること
❸ 市税を完納していること

補助対象経費

市内中小企業者が、2025年2月28日までに実施する、新商品・新サービスの開発及び実証実験に要する以下の経費とします。

❶ 補助対象事業としての決定を受けた事業実施に必要となる経費
❷ 交付決定の日から2025年3月31日までに支払いが完了する経費
❸ 使途、単価、数量等の確認が可能な経費(実績報告時に支払を証する書類が提出可能な経費)

例:　人件費／消耗品費／通信運搬費／手数料／保険料／委託料／使用料及び賃借料／原材料費

申請から認定まで

事前相談
3月上旬から随時受付
※事前相談に参加していない場合も申請できます。詳細はホームページをご確認ください。

▶ **STEP1 申請**
4月1日～5月17日

▶ **STEP2 書類審査結果受領**
7月上旬

▶ **STEP3 選考懇談会**
7月中旬～下旬
※プレゼンテーション審査

▶ **STEP4 交付決定通知受領**
8月

▶ **STEP5 事業実施**
～2025年2月28日

▶ **STEP6 事業実績報告・補助金受領**
～2025年4月

申請方法

市ホームページから申請書をダウンロードし、申請書及び必要書類を作成の上、産業政策課まで郵送又は持参にてご提出ください。

申請書類提出先・問い合わせ先

町田市経済観光部産業政策課
〒194-8520 東京都町田市森野2-2-22
TEL.042-724-3296
FAX.050-3101-9615

事業の詳細はこちらから

当事業は、ふるさと納税「町田の事業者のチャレンジを応援!」の寄附金を活用しています。