「（仮称）子ども・子育てサポート等複合施設」を計画しています！

資料1－1

整備方針

●子育て世帯や地域の方々の「よりどころ」となる施設を目指します！

子ども・子育て のよりどころ

多種多様な相談をワンストップで受け止め、より気軽に相談の第一歩を踏み出せる場所をつくります

市民活動の のよりどころ

用事のない人も、誰もが気軽に立ち寄り地域に賑わいを創出する、市民の活動拠点を目指します

安全・安心 のよりどころ

避難施設としての安全性はもちろん、日常から市民の安全と安心を支える施設を目指します

●「複合化」のメリットを活かした、新しい公共施設を計画します！

切れ目ない支援 の提供

・妊娠期・幼児期から学齢期まで、切れ目のないサポートを提供
・子どもの発達や子育て・教育上の課題に対する総合的支援体制の充実

市民交流の促進

・子育て世帯の自然な交流を生み子育てネットワークを構築
・子どもと地域の高齢者など、多世代の交流を促す

効率的な 公共施設マネジメント

・機能の共用化による効率的な施設運営
・施設の総量を減らしつつサービスの質を向上

事業概要

■計画地

■建物概要

項目	内容
住所	東京都町田市木曽東3丁目1番地３
アクセス	JR横浜線古淵駅より徒歩10分、境川団地中央バス停より徒歩2分
敷地面積	約13,750㎡（公共施設用地：約12,750㎡　民間施設用地：約1,000㎡）
建築面積	約5,000㎡
延べ面積	約16,500㎡
建築物の高さ等	最高の高さ　　未定
	階数　　４階　（地階なし）
主要用途	子ども発達センター、子ども家庭センター、保健センター（乳幼児検診等）、教育センター、休日・準夜急患こどもクリニック、サポートセンター町田　、木曽地区協議会、貸出施設（多目的ホール・会議室）、東京都町田児童相談所

■事業スケジュール（予定）

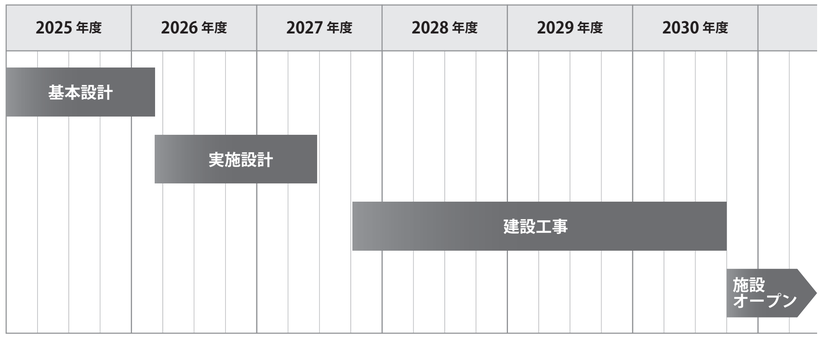

■階構成

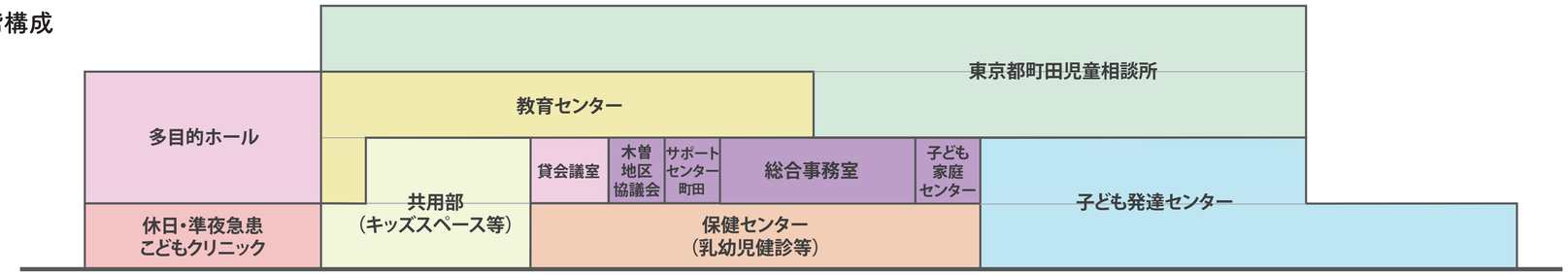

建物配置イメージ

2026年2月実施　市民参加型ワークショップ資料

一般開放エリアのイメージ

2026年2月実施　市民参加型ワークショップ資料

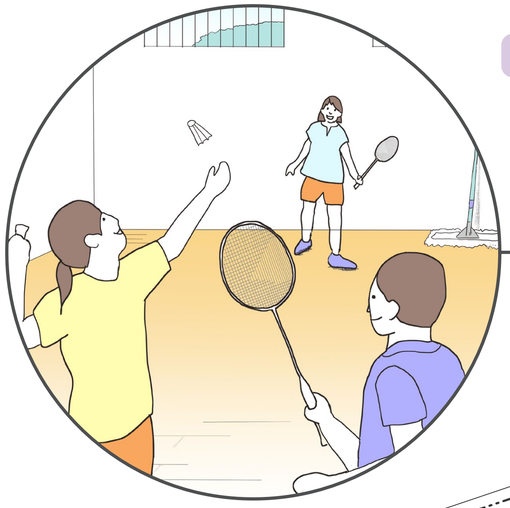

多目的ホール

基本的には教育センターの体育授業に使用しますが、夜間の貸出や週末のイベント利用、避難施設としての役割も担います。

貸会議室

予約制の会議室。
地域の集会等に使用できます。

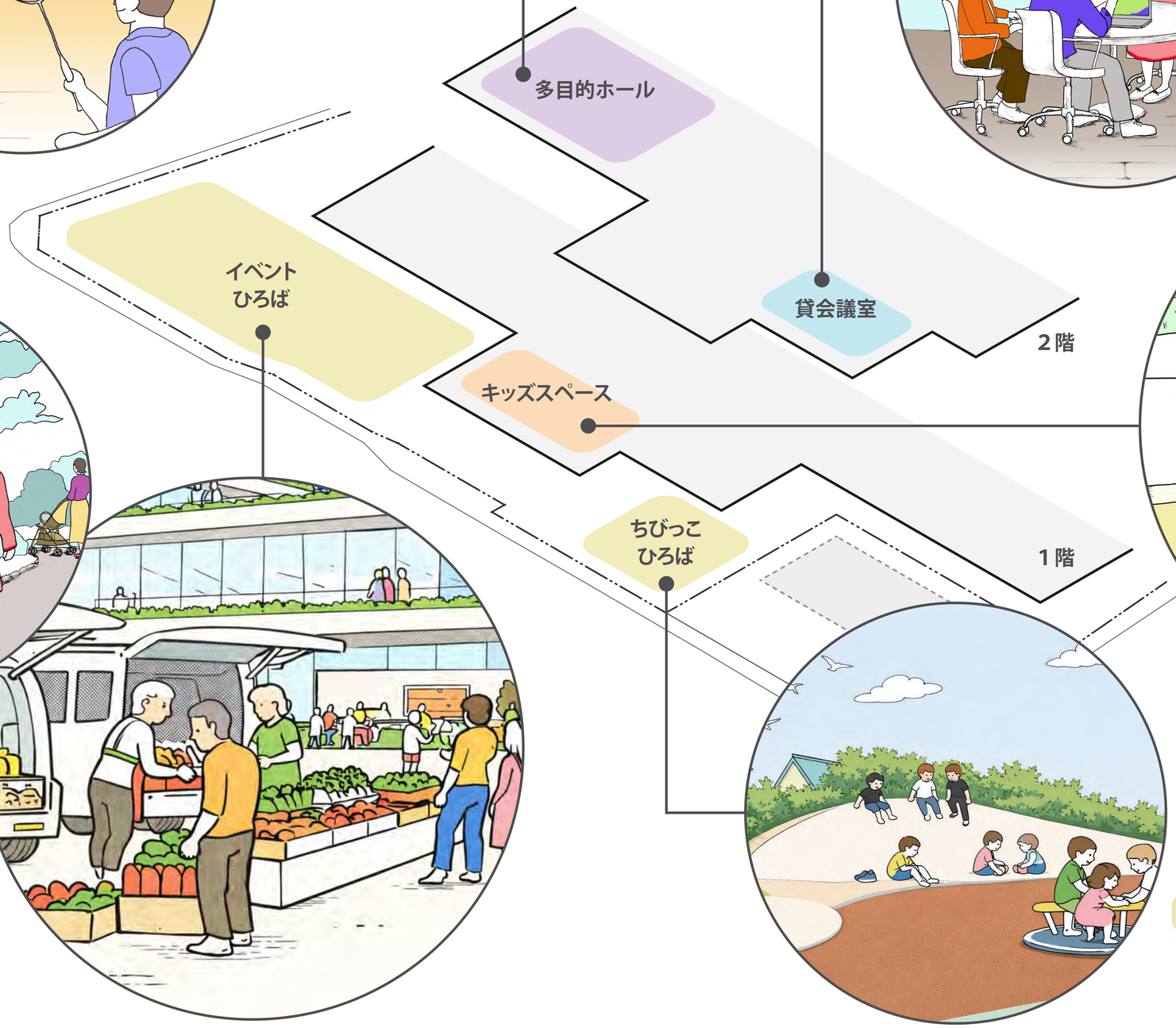

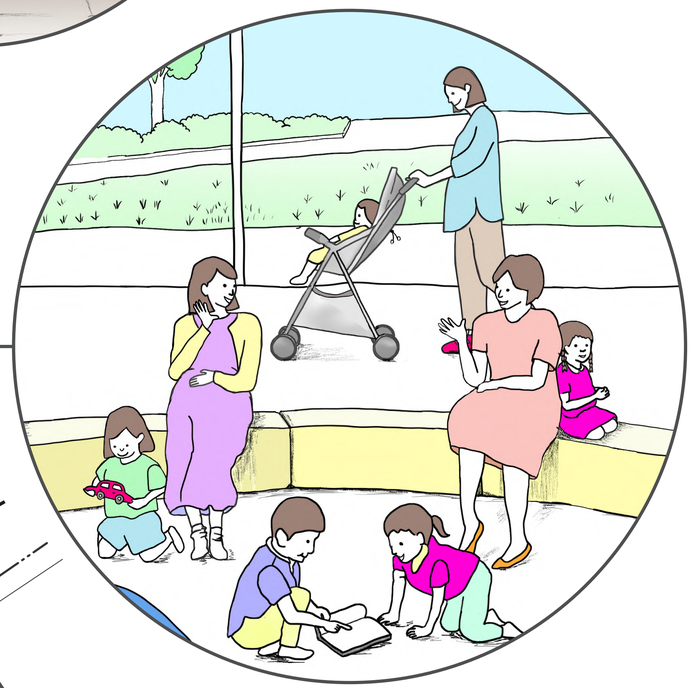

キッズスペース

雨の日でも利用できる屋内遊び場。
近くには、保護者の方が見守りながら休憩できるスペースも計画します。

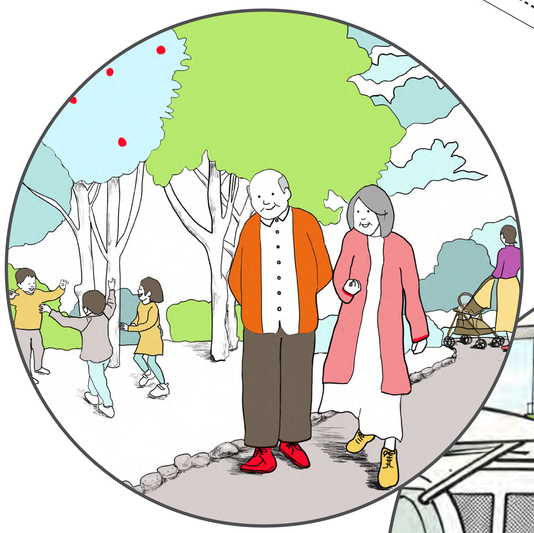

イベントひろば

地域に開かれた屋外スペース。
日常の散歩コースや毎月恒例の日曜朝市、キッチンカーが出店するイベント等での利用を想定しています。

ちびっこひろば

遊具のある屋外遊び場。
道路への飛び出し防止等、安全性に十分注意した子どもたちの遊び場を計画します。