

I 保健所のあらし

1 保健所の沿革

年 月	出 来 事		
1948. 1		保健所法全面改正	
1948. 10	保健所法（22. 9. 5法律101号）の公布に伴い、東京都南多摩保健所が発足（町田保健所の前身）		
1955. 7	東京都南多摩保健所のうち、町田町・鶴川村・忠生村・堺村の1町3村を管轄する東京都町田保健所が新設された 管轄人口 57,622人		
1958. 2	町田町・鶴川村・忠生村・堺村が合併し町田市となる		
1971. 5	鶴川地区に、東京都町田保健所鶴川保健相談所が新設された		
1974. 10	町田保健所木造庁舎の老朽化に伴い、鉄筋コンクリート2階建ての現庁舎に改築し、開所した		
1985. 10	鶴川保健相談所を人口増加に伴う保健需要に見合う施設とするため全面改築 改築に際し、鶴川市民センター等との合同庁舎とする		
1994. 7			地域保健法制定
1996. 7	「保健所の設置等に関する条例の一部を改正する条例」公布 多摩地域の保健所は、再編整備計画により12保健所となる 当保健所は「町田保健所」の名称で存続が決定 保健所機能強化のため増改築整備工事（研修棟整備）着工		
1997. 2	増改築工事（研修棟）竣工		地域保健法全面施行
1997. 3	保健所再編整備の一環として、鶴川保健相談所が閉鎖となる		
1997. 4	鶴川保健相談所を町田市に移譲		
2001. 10	「多摩地域の保健サービスの再構築に向けて」発表		
2003. 5		健康増進法施行	
2004. 4	多摩地域の都保健所再編 八王子保健所、町田保健所は保健所政令市移行に備え存置		
2006. 7	「町田市の保健所政令市移行に関する検討会」設置	地域保健法施行令改正「町田市が保健所政令市として指定される」	
2008. 5	「町田市の保健所政令市移行に関する都・市協議会」設置		
2009. 4	市職員派遣研修開始		
2010. 8			
2010. 12	市議会第四回定例会にて、町田市保健所条例制定（23. 4. 1施行）町田市保健所設置決定		
2011. 4. 1	町田市保健所発足 企画部門として保健企画課の設置 市保健所として動物管理行政を開始（これにより、環境保全課で行っていた動物管理業務が移譲される） 保健企画課、生活衛生課、保健対策課の3課体制となる 保健所政令市移行により、健康課より健康づくり推進事業が移譲される		
2012. 7	保健企画課が町田市役所市庁舎7階に移転		
2013. 4	生活衛生課医薬指導係から医務薬務係へ名称を変更 保健対策課感染症係と地域保健係を統合し、地域保健第一係・第二係へ名称を変更		
2015. 4	組織改正によりいきいき健康部が保健所といきいき生活部になる 保健所は保健総務課、健康推進課、保健予防課、生活衛生課の4課体制となる		

2 管内の概況

町田市は、東京都心から南西 30 ～40km に位置し、半島のように神奈川県に突き出ている。

東西 22.3km、南北 13.2km、面積は 71.55km² で、北部は八王子市と多摩市、東、西及び南部は川崎市、相模原市、横浜市、大和市と隣接し、神奈川県と隣接する距離が長くなっている。

人口は、1965 年代から始まった住宅公団、公社及び大手不動産業者等による大型団地の建設に伴い急増し、1982 年 5 月には 30 万人を突破し、2019 年 1 月 1 日現在 428,685 人（外国人登録人口含む）で八王子市についで 2 番目に多い市である。

交通は、小田急線・東急田園都市線・JR 横浜線・京王相模原線が走り、首都圏の環状線（国道 16 号線）と放射線（国道 246 線・東名高速道路）が通っている。

町田市は「東京都保健医療計画（2018 年 3 月改定）」において、八王子市、日野市、多摩市及び稲城市とともに、「南多摩保健医療圏」に属しています。

所管区域図

町田市



3 管内人口

(1) 性・年齢別人口及び年齢階級三区分割合 (表 3-1)

2019年1月1日住民登録人口

年齢	管内			
	総数	男	女	構成比
総数	428,685	209,971	218,714	100.0
0歳-4歳	15,352	7,858	7,494	3.6
5-9	18,404	9,528	8,876	4.3
10-14	20,233	10,347	9,886	4.7
15-19	22,045	11,330	10,715	5.1
20-24	22,346	11,378	10,968	5.2
25-29	18,763	9,599	9,164	4.4
30-34	21,374	10,935	10,439	5.0
35-39	25,465	12,921	12,544	5.9
40-44	32,006	16,119	15,887	7.5
45-49	38,037	19,319	18,718	8.9
50-54	32,217	16,596	15,621	7.5
55-59	25,384	12,799	12,585	5.9
60-64	22,769	11,173	11,596	5.3
65-69	27,337	12,913	14,424	6.4
70-74	27,404	12,436	14,968	6.4
75-79	25,496	11,238	14,258	5.9
80-84	17,924	7,879	10,045	4.2
85-89	10,440	4,083	6,357	2.4
90-94	4,306	1,272	3,034	1.0
95-99	1,185	225	960	0.3
100歳以上	197	22	175	0.0
不詳	1	1	0	0.0
年少人口 (0-14)	53,989	27,733	26,256	12.6
生産年齢人口 (15-64)	260,406	132,169	128,237	60.7
老年人口 (65歳以上)	114,289	50,068	64,221	26.7

(2) 人口ピラミッド (表 3-2)

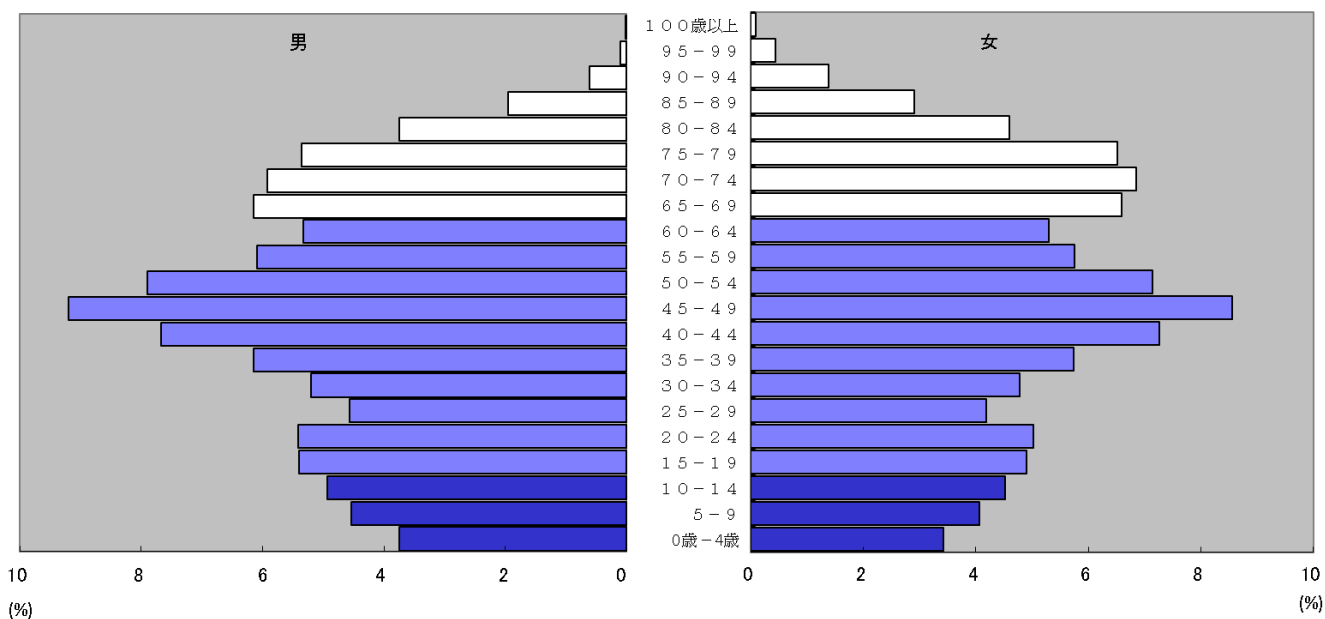

(3) 町別世帯数・人口 (表 3-3)

(2019年1月1日住民登録人口)

町名	世帯数	人口		
		総数	男	女
町田市総数	195,643	428,685	209,971	218,714
原町	8,450	14,348	7,153	7,195
森野	6,866	13,193	6,246	6,947
中町	5,411	9,803	4,827	4,976
旭町	2,463	4,864	2,484	2,380
玉川学園	7,858	16,384	7,763	8,621
東玉川学園	1,458	3,399	1,669	1,730
金森東	6,590	14,564	7,001	7,563
金森東	3,321	7,272	3,471	3,801
本町	12,472	25,426	12,395	13,031
南大谷	4,802	11,015	5,432	5,583
西成瀬	2,218	5,280	2,576	2,704
成瀬(丁目)	4,223	9,732	4,735	4,997
南成瀬	4,876	10,499	5,173	5,326
成瀬	3,371	7,978	3,815	4,163
成瀬が丘	2,281	4,539	2,245	2,294
高山ヶ坂	4,835	10,554	5,243	5,311
山崎町	7,388	15,702	7,503	8,199
木曾町	150	347	167	180
木曾東	8,205	14,964	7,285	7,679
木曾西	3,339	8,126	3,958	4,168
金井町	3,627	8,103	4,018	4,085
金井(丁目)	4,583	11,219	5,542	5,677
鶴間	-	-	-	-
鶴間(丁目)	3,726	8,707	4,215	4,492
南町	4,619	10,609	5,165	5,444
小川	-	-	-	-
小川(丁目)	5,582	13,742	6,774	6,968
つくし野	2,810	6,638	3,126	3,512
南つくし野	2,369	5,667	2,744	2,923
小野路町	2,051	3,877	1,998	1,879
野津田町	4,125	10,319	5,093	5,226
大蔵町	4,014	9,055	4,534	4,521
真光寺町	713	1,603	828	775
真光寺(丁目)	2,282	5,480	2,683	2,797
広袴町	423	953	478	475
広袴(丁目)	1,460	3,425	1,738	1,687
能ヶ谷	4,727	10,748	5,198	5,550
三輪町	3,160	6,680	3,521	3,159
三輪緑山	2,260	5,245	2,506	2,739
鶴川	6,225	12,575	6,064	6,511
薬師台	1,077	2,845	1,365	1,480
函師町	3,528	8,431	4,246	4,185
根岸町	290	682	338	344
根岸(丁目)	911	2,130	1,048	1,082
矢部町	719	1,665	834	831
常盤町	1,995	4,650	2,357	2,293
上山田町	1,786	4,814	2,407	2,407
下山田町	1,757	3,878	1,877	2,001
忠生	3,455	7,328	3,639	3,689
小山田桜台	1,564	3,532	1,696	1,836
相原町	6,926	15,102	7,381	7,721
小山町	7,445	18,333	9,275	9,058
小山ヶ丘	4,458	11,831	5,742	6,089
山崎(丁目)	399	830	400	430

(4) 年次別人口の推移 (表 3-4)

各年10月1日 (国勢調査及び推計人口)

年次	町田市	東京都	全国
2009年	422, 112	13, 077, 625	125, 820, 336
2010年	424, 669	13, 159, 388	126, 381, 728
2011年	425, 173	13, 191, 203	126, 180, 135
2012年	425, 155	13, 225, 551	125, 957, 139
2013年	426, 410	13, 301, 154	125, 704, 434
2014年	426, 448	13, 398, 087	125, 431, 416
2015年	426, 999	13, 515, 271	125, 319, 299
2016年	428, 203	13, 636, 222	125, 020, 252
2017年	429, 070	13, 742, 906	124, 648, 471
2018年	428,589	13,843,403	124,218,285

資料 全国人口 (日本人) については、総務省統計局による人口推計
東京都人口については、東京都総務局統計部による人口推計
2010年、2015年は国勢調査による。

4 施設の概要

(1) 町田市保健所中町庁舎

ア 施設の概要

所在地 東京都町田市中町二丁目13番3号
敷地面積 2,176.84 m²

(m²)

	本館		研修棟	
竣工	1974年9月28日		1997年2月14日	
構造・規模	鉄筋コンクリート造 地下1階 地上2階建		鉄骨造2階建 (1階ピロティ)	
内訳	地階	167.24	ピロティ	駐車場
	1階	614.58		
	2階	599.73	2階	研修室等
	塔屋	44.46		
	《附属施設》			
	犬舎	7.50		
	車庫	42.80		
計		1426.01		376.23

(2) 健康福祉会館

ア 施設の概要

所在地 東京都町田市原町田五丁目8番21号
敷地面積 1,817.14 m²

(m²)

竣工	1989年3月25日	
構造・規模	鉄筋コンクリート造 地下1階 地上4階建	
内訳	地階	769.74
	1階	998.25
	2階	929.91
	3階	892.41
	4階	787.11
	PH	51.62
計		4429.04

(3) 鶴川保健センター

ア 施設の概要

所在地 東京都町田市大蔵町1981番地4
敷地面積 430.29 m²

(m²)

竣工	1985年10月15日	
構造・規模	鉄筋コンクリート造・地下 1階付2階建の1階の一部	
内訳	地階	
	1階	370.29
	2階	
計		370.29

5 保健所の組織及び分掌事務

(1) 保健所の組織図

(2018年4月1日現在)

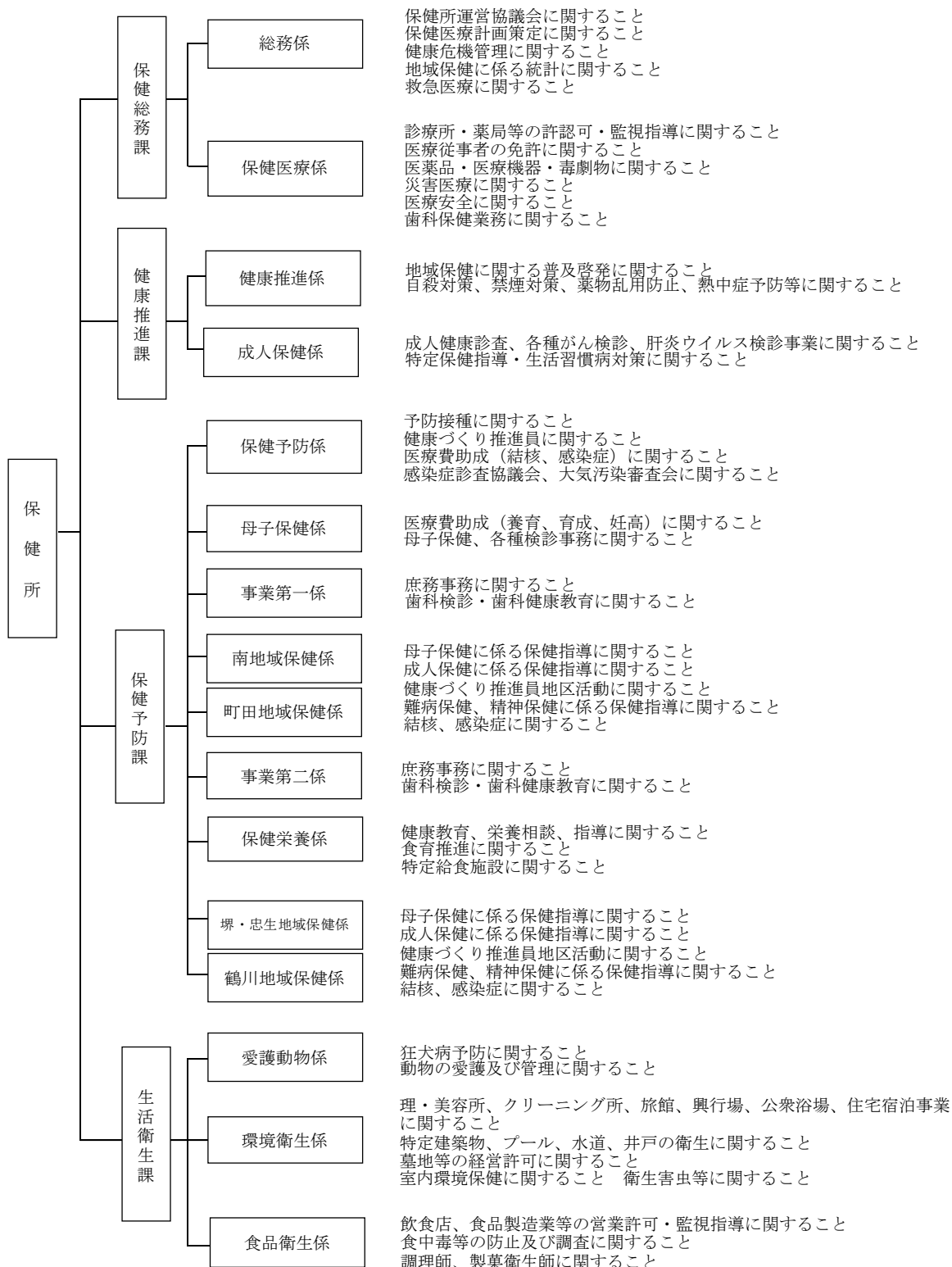

(2) 職員配置表 (表 5-1)

2018年4月1日現在

所 属		総 数	医 師	事 務	保 健 師	看 護 師	保 育 士	心 理 相 談 員	精 神 保 健 福 祉 士	栄 養 士	歯 科 衛 生 士	薬 劑 師	獣 医 師	衛 生 技 術	放 射 線 技 師
総 数	職員	116	3	38	43					6	5	6	8	7	
	嘱託	35		11	9	4	1	1	1	4	2	1			1
保健所長		1	1												
保健総務課	職員	11		5	1						1	2	1	1	
	嘱託	4		2		1						1			
健康推進課	職員	11		9	2										
	嘱託	3		2	1										
保健予防課	職員	71	2	19	40					6	4				
	嘱託	27		6	8	3	1	1	1	4	2				1
生活衛生課	職員	22		5								4	7	6	
	嘱託	1		1											

(注) 上記のほか、2名（保健師1名、衛生技術1名）が東京都保健所等へ派遣されている。

6 決算状況

2018年度歳入決算

(円)			
款項目録	予算現額	調定済額	収入済額
12. 分担金及び負担金	9,957,000	24,341,188	24,341,188
1. 負担金	9,957,000	24,341,188	24,341,188
3. 衛生費負担金	9,957,000	24,341,188	24,341,188
1. 保健所費負担金	4,826,000	3,103,041	3,103,041
2. 予防接種費負担金	5,131,000	21,238,147	21,238,147
13. 使用料及び手数料	36,550,000	34,152,480	34,152,480
1. 使用料	1,399,000	1,632,000	1,632,000
3. 衛生使用料	1,399,000	1,632,000	1,632,000
1. 健康福祉会館使用料	1,399,000	1,632,000	1,632,000
2. 手数料	35,151,000	32,520,480	32,520,480
3. 衛生手数料	35,151,000	32,520,480	32,520,480
1. 犬登録手数料	16,173,000	15,889,840	15,889,840
5. 保健所許可手数料	18,958,000	16,598,240	16,598,240
6. 諸証明手数料	20,000	32,400	32,400
14. 国庫支出金	42,822,000	58,548,087	58,548,087
1. 国庫負担金	19,528,000	15,654,236	15,654,236
2. 衛生費国庫負担金	19,528,000	15,654,236	15,654,236
1. 未熟児養育医療給付費負担金	8,740,000	8,740,500	8,740,500
2. 感染症対策費負担金	3,232,000	676,345	676,345
3. 結核患者入所医療療養費負担金	5,759,000	4,441,689	4,441,689
4. 医療給付費負担金	1,797,000	1,795,702	1,795,702
2. 国庫補助金	22,808,000	42,408,927	42,408,927
1. 総務費国庫補助金	675,000	675,000	675,000
8. 生活困窮者就労準備支援事業費等補助	675,000	675,000	675,000
3. 衛生費国庫補助金	22,133,000	41,733,927	41,733,927
2. 感染症対策費補助	2,345,000	11,554,000	11,554,000
3. 特定疾患等対策費補助	113,000	174,000	174,000
4. 結核患者医療療養費補助	786,000	741,927	741,927
5. 地域保健対策費補助	657,000	459,000	459,000
6. 子ども・子育て支援交付金	8,268,000	16,247,000	16,247,000
7. 健康増進対策費補助	6,126,000	5,220,000	5,220,000
8. 母子保健衛生費補助	3,838,000	7,338,000	7,338,000
3. 委託金	486,000	484,924	484,924
3. 衛生費委託金	486,000	484,924	484,924
1. 衛生統計調査委託金	486,000	484,924	484,924
15. 都支支出金	182,942,000	167,197,114	167,197,114
1. 都負担金	39,630,000	32,402,679	32,402,679
2. 衛生費都負担金	39,630,000	32,402,679	32,402,679
2. 健康増進事業費負担金	34,255,000	27,518,875	27,518,875
3. 医療給付費負担金	898,000	405,753	405,753
4. 未熟児養育医療給付費負担金	4,370,000	4,370,250	4,370,250
5. 感染症流行予測調査費負担金	107,000	107,801	107,801
2. 都補助金	129,305,000	121,888,911	121,888,911
2. 民生費都補助金	872,000	888,359	888,359
22. 子ども家庭支援包括補助事業費補助	872,000	888,359	888,359
3. 衛生費都補助金	128,433,000	121,000,552	121,000,552
1. 救急医療対策費補助	4,000,000	4,000,000	4,000,000
2. 予防接種事故対策費補助	2,718,000	2,239,200	2,239,200
3. 医療保健政策包括補助事業費補助	39,493,000	42,277,000	42,277,000
4. 訪問看護事業費補助	1,489,000	1,425,352	1,425,352
5. 食育推進活動支援事業費補助	1,000,000	1,000,000	1,000,000
6. 子ども・子育て支援交付金	8,268,000	16,247,000	16,247,000
9. 出産・子育て応援事業費補助	56,411,000	39,099,000	39,099,000
10. 在宅療養推進事業費補助	10,000,000	10,000,000	10,000,000
11. 地域自殺対策強化交付金	5,026,000	4,685,000	4,685,000
12. 受動喫煙防止対策促進事業費補助	28,000	28,000	28,000
3. 委託金	14,007,000	12,905,524	12,905,524
3. 衛生費委託金	14,007,000	12,905,524	12,905,524
2. 保健衛生事務委託金	14,007,000	12,905,524	12,905,524
16. 財産収入	3,240,000	3,240,000	3,240,000
1. 財産運用収入	3,240,000	3,240,000	3,240,000
1. 財産貸付収入	3,240,000	3,240,000	3,240,000
1. 土地建物貸付収入	3,240,000	3,240,000	3,240,000
20. 諸収入	1,217,000	1,120,896	1,120,896
4. 受託事業収入	1,000	1,532	1,532
3. 衛生費受託事業収入	1,000	1,532	1,532
1. 石綿健康被害救済給付事務受託収入	1,000	1,532	1,532
6. 雑入	1,216,000	1,119,364	1,119,364
6. 雑入	1,216,000	1,119,364	1,119,364
3. 衛生費雑入	1,216,000	1,119,364	1,119,364
2. 光熱水費使用料	56,000	88,011	88,011
6. 講習会等参加費	166,000	125,600	125,600
18. 後期高齢者医療制度長寿・健康増進事業費補助金	707,000	93,672	93,672
20. 航空機常時測定装置設置料	10,000	11,491	11,491
32. 実習生受入謝礼	277,000	226,000	226,000
39. 後期高齢者医療制度歯科健康診査事業等補助金	0	574,590	574,590
合計	276,728,000	288,599,765	288,599,765

2018 年度歳出決算

(円)

款項目節	予算現額	支出済額	不用額
4. 衛生費	2,322,918,000	2,161,995,862	160,922,138
1. 保健衛生費	2,322,918,000	2,161,995,862	160,922,138
1. 保健総務費	234,280,000	231,892,227	2,387,773
1. 報酬	750,000	596,110	153,890
4. 共済費	0	0	0
8. 報償費	645,000	504,820	140,180
9. 旅費	491,000	417,181	73,819
11. 需用費	2,588,000	2,192,569	395,431
消耗品費	1,504,000	1,227,436	276,564
印刷製本費	673,000	578,169	94,831
修繕料	387,964	386,964	1,000
医薬材料費	23,036	0	23,036
12. 役務費	2,020,000	985,636	1,034,364
13. 委託料	209,773,000	209,309,899	463,101
14. 使用料及び賃借料	78,000	77,232	768
18. 備品購入費	947,000	946,080	920
19. 負担金補助及び交付金	13,752,000	13,626,700	125,300
23. 償還金利子及び割引料	3,236,000	3,236,000	0
2. 健康推進費	448,392,000	425,414,812	22,977,188
4. 共済費	14,000	9,694	4,306
7. 貸金	1,848,000	1,297,091	550,909
8. 報償費	1,315,000	1,126,000	189,000
9. 旅費	66,000	64,874	1,126
11. 需用費	9,656,000	8,720,185	935,815
消耗品費	619,000	566,599	52,401
印刷製本費	9,037,000	8,153,586	883,414
12. 役務費	12,326,000	10,995,868	1,330,132
通信運搬費	12,152,000	10,927,845	1,224,155
広告料	24,000	7,976	16,024
保険料	150,000	60,047	89,953
13. 委託料	422,787,000	402,856,754	19,930,246
14. 使用料及び賃借料	176,000	140,346	35,654
23. 償還金利子及び割引料	204,000	204,000	0
3. 保健予防費	1,580,720,000	1,459,044,165	121,675,835
1. 報酬	5,219,000	4,847,204	371,796
4. 共済費	175,000	144,739	30,261
7. 貸金	41,307,000	39,614,057	1,692,943
8. 報償費	19,957,000	17,724,932	2,232,068
9. 旅費	1,070,000	923,986	146,014
11. 需用費	66,910,103	59,158,707	7,751,396
消耗品費	34,445,371	29,477,223	4,968,148
印刷製本費	9,904,000	8,059,357	1,844,643
光熱水費	16,384,471	15,602,846	781,625
修繕料	3,487,261	3,405,134	82,127
賄材料費	112,000	81,981	30,019
医薬材料費	2,577,000	2,532,166	44,834
12. 役務費	6,817,000	3,589,920	3,227,080
通信運搬費	1,776,000	1,355,654	420,346
手数料	3,339,000	584,506	2,754,494
保険料	1,702,000	1,649,760	52,240
13. 委託料	1,313,401,185	1,222,012,027	91,389,158
14. 使用料及び賃借料	787,000	585,558	201,442
15. 工事請負費	4,800,600	4,800,600	0
18. 備品購入費	708,112	686,696	21,416
19. 負担金補助及び交付金	47,118,000	39,738,260	7,379,740
20. 扶助費	35,531,000	28,339,654	7,191,346
22. 補償・補填及び賠償金	4,000	0	4,000
23. 償還金利子及び割引料	36,915,000	36,877,825	37,175
4. 生活衛生費	59,526,000	45,644,658	13,881,342
8. 報償費	428,000	406,400	21,600
9. 旅費	543,000	386,982	156,018
11. 需用費	11,494,000	9,088,094	2,405,906
消耗品費	3,448,000	3,050,249	397,751
印刷製本費	1,819,000	1,482,087	336,913
光熱費	4,031,000	3,005,823	1,025,177
修繕料	1,936,000	1,344,816	591,184
飼料費	260,000	205,119	54,881
12. 役務費	7,214,000	4,873,075	2,340,925
通信運搬費	1,173,000	887,391	285,609
手数料	6,022,000	3,967,934	2,054,066
保険料	19,000	17,750	1,250
13. 委託料	33,648,000	26,366,130	7,281,870
14. 使用料及び賃借料	413,000	378,007	34,993
18. 備品購入費	175,000	158,760	16,240
19. 負担金補助及び交付金	5,606,000	3,985,810	1,620,190
22. 補償・補填及び賠償金	1,000	0	1,000
23. 償還金利子	4,000	1,400	2,600

7 研修・教育

(1) 研究報告

日本老年歯科学会第29回学術大会（6月22日）

高齢者歯科口腔機能健診による口腔機能維持・向上への取り組み

（報告者：保健総務課歯科衛生士・保健予防課歯科衛生士）

(2) 人材育成研修-圏域での取り組み

南多摩保健医療圏では、政令市保健所も多摩地域の保健所としてネットワークを築いていけるよう、南多摩保健所が事務局となり、圏域5市（八王子市、町田市、多摩市、日野野市、稲城市）の連絡会や人材育成研修会を実施しており、町田市保健所も企画運営に協力している。

新任期保健師向け人材育成研修実施状況（表7-1）

日程	内容	出席者数
10月10日	プロの保健師であるためにVol.16 「地域で求められる保健師であるために」 講師：南多摩保健所地域保健推進担当課長	10月10日 全体 7 町田 0
10月18日	「個別支援のためのアセスメント」 講師：公益財団法人東京都医学総合研究所 「事例検討」	10月18日 全体 7 町田 0

中堅期保健師向け人材育成研修実施状況（表7-2）

日程	内容	出席者数
11月19日	中堅期保健師研修	11月19日 全体 12 町田 3
12月3日	「事業の見直し～PDCAサイクルの視点から～」 講師：帝京平成大学ヒューマンケア学部看護学科教授	12月3日 全体 11 町田 2

南多摩保健医療圏地域保健・医療・福祉推進研修（人材育成研修：栄養士） 実施状況（表7-3）

日程	内容	出席者数
8月28日	講演 「発達障害のある方への食支援 ～子どもから大人まで、発達障害のある方の食べる ことの難しさの理解と食支援の方法を考える～」 講師 国立大学法人東京学芸大学 特別ニーズ教育分野 教授	全体：128 町田：33

食育シンポジウム実施状況（表 7-4）

日程	内容	出席者数
2019年 3月4日	<p>【第一部：基調講演】 「第3次食育推進基本計画について ～実践の輪を広げよう～」 講師：東京農業大学 応用生物科学部 栄養学科 教授</p> <p>【第二部：シンポジウム】 『「地域でつながる食育」～様々な取組事例と私たちにできること～』 コーディネーター：東京農業大学 応用生物科学部 栄養学科 教授</p> <p><取組報告> 1 「学校給食における取組」 町田市立七国山小学校 栄養教諭 2 「地域活動栄養士会における取組」 八王子地域活動栄養士会 栄養士 3 「NPO法人における取組」 特定非営利活動法人 支え合う会みのり 理事</p> <p><意見交換会></p>	<p>全体：102 町田：19</p>

（3）実習生指導

公衆衛生を担う人材の育成のため、大学等の依頼に基づき保健師学生や管理栄養士学生等の実習生を受け入れ、保健所事業の説明、公衆衛生活動の実践指導や体験参加等を実施している。

実習生指導状況（表 7-5）

対象	学校名	実習期間	受入日数	実習生数		指導内容
				実	延	
保健師学生	杏林大学	4週間	39日	5人	98人日	健診・家庭訪問・面接・電話相談・健康教育・グループ活動の見学
管理栄養士学生	実践女子大学	7日	7日	5人	35人日	特定給食施設指導、食育推進、母子健康教育、成人健康教育、課題研究
	東京医療保健大学	7日	17日	14人	98人日	
医学生	北里大学	1日	7日	13人	13人日	公衆衛生医師の役割、保健所業務の説明及び見学
歯科衛生士学生	アポロ歯科衛生士専門学校	2日	4日	8人	16人日	公衆衛生における歯科衛生士と保健所業務の説明、健診の見学

8 各種協議会

(1) 町田市主催

ア 保健所運営協議会

地域保健法に基づき、地域保健及び保健所の運営に関する事項を審議するため、保健所運営協議会を設置、開催している。

2017年度は、「まちだ健康づくり推進プラン(第5次町田市保健医療計画 2018年度～2023年度)」の策定を行った。

保健所運営協議会 (表 8-1)

開催日	出席者数	協議内容
2019年 3月5日	11	<ul style="list-style-type: none"> ・「まちだ健康づくり推進プラン(第5次町田市保健医療計画)」の進捗について ・町田市保健所の2018年度の主な事業報告及び2019年度の主な事業計画について

(2) 東京都南多摩保健所主催

南多摩保健医療協議会及び各部会や南多摩健康危機管理対策協議会が設置されており、南多摩保健医療圏域内における保健医療施策の協議や情報の共有を図っている。また、圏域内の保健・医療・福祉関係者への支援研修として、南多摩地域保健医療福祉フォーラムが開催されており参画している。

ア 南多摩地域保健医療協議会

南多摩地域保健医療協議会 (表 8-2)

名称	開催日	開催場所	内容
南多摩地域保健医療協議会	7月26日	南多摩保健所	地域保健医療推進プランの最終評価について 他
健康づくり部会	2019年 1月17日	南多摩保健所	1 地域保健医療推進プランのベースラインについて 2 地域保健医療推進プラン推進に係る各機関からの取組報告 3 その他
健康安全部会	2019年 1月31日	南多摩保健所	
地域医療・地域包括ケア部会	2019年 1月23日	南多摩保健所	

イ 南多摩保健医療圏地域保健医療推進プラン

南多摩保健医療圏（八王子市、町田市、日野市、多摩市、稲城市）に暮らす住民一人ひとりの健康増進と健康危機に対応する基本的な取組と今後の方向を示すものとして、「南多摩保健所医療圏地域保健医療推進プラン」を作成している。

「南多摩保健医療圏地域保健医療推進プラン」（平成 25 年度～平成 29 年度）に基づいて取組を行った。

（3）その他主催

ア 町田市保健医療協議会

町田市医師会主催による、町田市の保健医療行政の向上を目的とした協議会である。2018 年度は 7 月に開催され、町田市内の保健衛生に関する事項について協議を行った。

町田市保健医療協議会構成機関（表 8-3）

事務局	機関
○	(1)町田市医師会 (2)町田市歯科医師会 (3)町田市薬剤師会 (4)町田消防署 (5)八王子労働基準監督署町田市署 (6)町田市 (7)町田市保健所

町田市保健医療協議会開催状況（表 8-4）

日時	場所	議題
7月26日	町田市医師会館	(1)子育て世代包括支援センターについて (2)麻しん風しんワクチンの接種率向上について (3)高齢者肺炎球菌予防接種のフォロー接種について (4)フレイル対策について (5)オーラルフレイルの周知への行政としての取り組みについて