

I 保健所のあらまし

1 保健所の沿革

年月	出来事	
1948. 1		保健所法全面改正
1948. 10	保健所法(22. 9. 5 法律 101 号)の公布に伴い、東京都南多摩保健所が発足(町田保健所の前身)	
1955. 7	東京都南多摩保健所のうち、町田町・鶴川村・忠生村・塚村の1町3村を管轄する東京都町田保健所が新設された 管轄人口 57,622 人	
1958. 2	町田町・鶴川村・忠生村・塚村が合併し町田市となる	
1971. 5	鶴川地区に、東京都町田保健所鶴川保健相談所が新設された	
1974. 10	町田保健所木造庁舎の老朽化に伴い、鉄筋コンクリート2階建ての現庁舎に改築し、開所した	
1985. 10	鶴川保健相談所を人口増加に伴う保健需要に見合う施設とするため全面改築 改築に際し、鶴川市民センター等との合同庁舎とする	
1994. 7		地域保健法制定
1996. 7	「保健所の設置等に関する条例の一部を改正する条例」公布 多摩地域の保健所は、再編整備計画により12保健所となる 当保健所は「町田保健所」の名称で存続が決定 保健所機能強化のため増改築整備工事(研修棟整備)着工	
1997. 2	増改築工事(研修棟)竣工	
1997. 3	保健所再編整備の一環として、鶴川保健相談所が閉鎖となる	
1997. 4	鶴川保健相談所を町田市に移譲	地域保健法全面施行
2001. 10	「多摩地域の保健サービスの再構築に向けて」発表	
2003. 5		健康増進法施行
2004. 4	多摩地域の都保健所再編 八王子保健所、町田保健所は保健所政令市移行に備え存置	
2006. 7	「町田市の保健所政令市移行に関する検討会」設置	
2008. 5	「町田市の保健所政令市移行に関する都・市協議会」設置	
2009. 4	市職員派遣研修開始	
2010. 8		地域保健法施行令改正 「町田市が保健所政令市として指定される」
2010.12	市議会第四回定例会にて、町田市保健所条例制定(23.4.1 施行)町田市保健所設置決定	
2011. 4. 1	町田市保健所発足 企画部門として保健企画課の設置 市保健所として動物管理行政を開始(これにより、環境保全課で行っていた動物管理業務が移譲される) 保健企画課、生活衛生課、保健対策課の3課体制となる 保健所政令市移行により、健康課より健康づくり推進事業が移譲される	
2012. 7	保健企画課が町田市役所市庁舎7階に移転	
2013. 4	生活衛生課医薬指導係から医務薬務係へ名称を変更 保健対策課感染症係と地域保健係を統合し、地域保健第一係・第二係へ名称を変更	
2015. 4	組織改正によりいきいき健康部が保健所といきいき生活部になる 保健所は保健総務課、健康推進課、保健予防課、生活衛生課の4課体制となる	

2 管内の概況

町田市は、東京都心から南西 30 ～40km に位置し、半島のように神奈川県に突き出ている。

東西 22.3km、南北 13.2km、面積は 71.55km² で、北部は八王子市と多摩市、東、西及び南部は川崎市、相模原市、横浜市、大和市と隣接し、神奈川県と隣接する距離が長くなっている。

人口は、1965 年代から始まった住宅公団、公社及び大手不動産業者等による大型団地の建設に伴い急増し、1982 年 5 月には 30 万人を突破し、2020 年 1 月 1 日現在 428,821 人(外国人登録人口含む)で八王子市について 2 番目に多い市である。

交通は、小田急線・東急田園都市線・JR横浜線・京王相模原線が走り、首都圏の環状線(国道 16 号線)と放射線(国道 246 線・東名高速道路)が通っている。

町田市は「東京都保健医療計画(2018 年 3 月改定)」において、八王子市、日野市、多摩市及び稲城市とともに、「南多摩保健医療圏」に属しています。

所管区域図

町田市



3 管内人口

(1) 性・年齢別人口及び年齢階級三区分割合(表 3-1)

2020年1月1日住民登録人口

年齢	管内			
	総数	男	女	構成比
総数	428,821	209,938	218,883	100.0
0歳-4歳	14,996	7,678	7,318	3.5
5-9	18,022	9,323	8,699	4.2
10-14	20,054	10,246	9,808	4.7
15-19	21,881	11,280	10,601	5.1
20-24	22,715	11,545	11,170	5.3
25-29	18,981	9,737	9,244	4.4
30-34	20,522	10,461	10,061	4.8
35-39	24,936	12,715	12,221	5.8
40-44	30,583	15,293	15,290	7.1
45-49	37,800	19,144	18,656	8.8
50-54	33,703	17,387	16,316	7.9
55-59	26,584	13,535	13,049	6.2
60-64	22,819	11,199	11,620	5.3
65-69	25,110	11,963	13,147	5.9
70-74	28,513	12,941	15,572	6.6
75-79	25,895	11,295	14,600	6.0
80-84	18,531	8,140	10,391	4.3
85-89	11,117	4,391	6,726	2.6
90-94	4,607	1,399	3,208	1.1
95-99	1,240	238	1,002	0.3
100歳以上	212	28	184	0.0
不詳	0	0	0	0.0
年少人口 (0-14)	53,072	27,247	25,825	12.4
生産年齢人口 (15-64)	260,524	132,296	128,228	60.8
老年人口 (65歳以上)	115,225	50,395	64,830	26.9

(2) 人口ピラミッド(表 3-2)

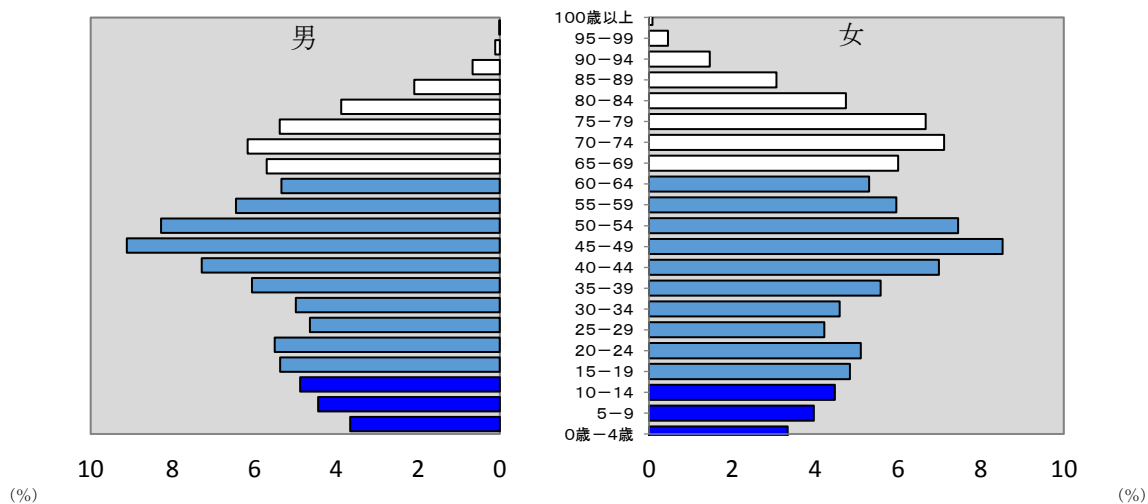

(3)町別世帯数・人口(表 3-3)

2020年1月1日住民登録人口

町名	世帯数	人口		
		総数	男	女
町田市総数	197,711	428,821	209,938	218,883
相原町	6,965	15,031	7,313	7,718
旭町	2,487	4,895	2,497	2,398
大蔵町	4,068	9,104	4,554	4,550
小川	5,633	13,713	6,769	6,944
小野路町	2,027	3,817	1,963	1,854
小山ヶ丘	4,489	11,815	5,730	6,085
小山田桜台	1,564	3,478	1,675	1,803
小山町	7,613	18,530	9,371	9,159
金井(丁目)	4,641	11,226	5,539	5,687
金井町	3,628	8,010	3,965	4,045
金森	6,633	14,456	6,947	7,509
金森東	3,343	7,241	3,461	3,780
上小山田町	1,803	4,787	2,409	2,378
木曾西	3,442	8,313	4,040	4,273
木曾東	8,264	14,946	7,245	7,701
木曾町	157	352	173	179
高ヶ坂	4,836	10,497	5,223	5,274
下小山田町	1,744	3,814	1,863	1,951
真光寺(丁目)	2,293	5,436	2,654	2,782
真光寺町	697	1,564	811	753
函師町	3,570	8,410	4,246	4,164
忠生	3,484	7,284	3,616	3,668
玉川学園	7,942	16,351	7,733	8,618
つくし野	2,787	6,554	3,113	3,441
鶴川	6,237	12,462	6,011	6,451
鶴間	3,817	8,804	4,265	4,539
常盤町	2,059	4,721	2,405	2,316
中町	5,569	10,044	4,961	5,083
成瀬	4,226	9,676	4,725	4,951
成瀬が丘	2,314	4,531	2,225	2,306
成瀬台	3,393	7,973	3,825	4,148
西成瀬	2,247	5,241	2,557	2,684
根岸(丁目)	930	2,154	1,062	1,092
根岸町	321	714	354	360
能ヶ谷	4,819	10,782	5,197	5,585
野津田町	4,178	10,413	5,145	5,268
原町田	8,764	14,714	7,294	7,420
東玉川学園	1,447	3,357	1,652	1,705
広袴(丁目)	1,453	3,402	1,719	1,683
広袴町	445	1,001	491	510
本町田	12,434	25,066	12,187	12,879
南大谷	4,877	11,173	5,521	5,652
南つくし野	2,390	5,670	2,730	2,940
南成瀬	4,880	10,477	5,164	5,313
南町田	4,815	11,039	5,372	5,667
三輪町	3,192	6,701	3,538	3,163
三輪緑山	2,287	5,209	2,476	2,733
森野	6,929	13,180	6,228	6,952
薬師台	1,078	2,797	1,342	1,455
矢部町	700	1,656	860	796
山崎(丁目)	396	811	388	423
山崎町	7,404	15,429	7,334	8,095

(4)年次別人口の推移(表 3-4)

各年 10 月 1 日(国勢調査及び推計人口)

年次	町田市	東京都	全国
2010 年	424,669	13,159,388	126,381,728
2011 年	425,173	13,191,203	126,180,135
2012 年	425,155	13,225,551	125,957,139
2013 年	426,410	13,301,154	125,704,434
2014 年	426,448	13,398,087	125,431,416
2015 年	426,999	13,515,271	125,319,299
2016 年	428,203	13,636,222	125,020,252
2017 年	429,070	13,742,906	124,648,471
2018 年	428,589	13,843,403	124,218,285
2019 年	429,058	13,942,856	123,731,176

資料 全国人口(日本人)については、総務省統計局による人口推計
東京都人口については、東京都総務局統計部による人口推計
2010 年、2015 年は国勢調査による。

4 施設の概要

(1) 町田市保健所中町庁舎

ア 施設の概要

所在地 東京都町田市中町二丁目 13 番 3 号
敷地面積 2,176.84 m²

(m²)

	本館		研修棟	
竣工	1974年9月28日		1997年2月14日	
構造・規模	鉄筋コンクリート造 地下1階 地上2階建		鉄骨造2階建 (1階ピロティ)	
内訳	地階	167.24	ピロティ	駐車場
	1階	614.58		
	2階	599.73	2階	研修室等
	塔屋	44.46		
	《附属施設》			
	犬舎	7.50		
	車庫	42.80		
計		1426.01		376.23

(2) 健康福祉会館

ア 施設の概要

所在地 東京都町田市原町田五丁目 8 番 21 号
敷地面積 1,817.14 m²

(m²)

竣工	1989年3月25日	
構造・規模	鉄筋コンクリート造 地下1階 地上4階建	
内訳	地階	769.74
	1階	998.25
	2階	929.91
	3階	892.41
	4階	787.11
	PH	51.62
計		4429.04

(3) 鶴川保健センター

ア 施設の概要

所在地 東京都町田市大蔵町 1981 番地4
敷地面積 430.29 m²

(m²)

竣工	1985年10月15日	
構造・規模	鉄筋コンクリート造・地下 1階付2階建の1階の一部	
内訳	地階	
	1階	370.29
	2階	
計		370.29

5 保健所の組織及び分掌事務

(1) 保健所の組織図

(2019年4月1日現在)

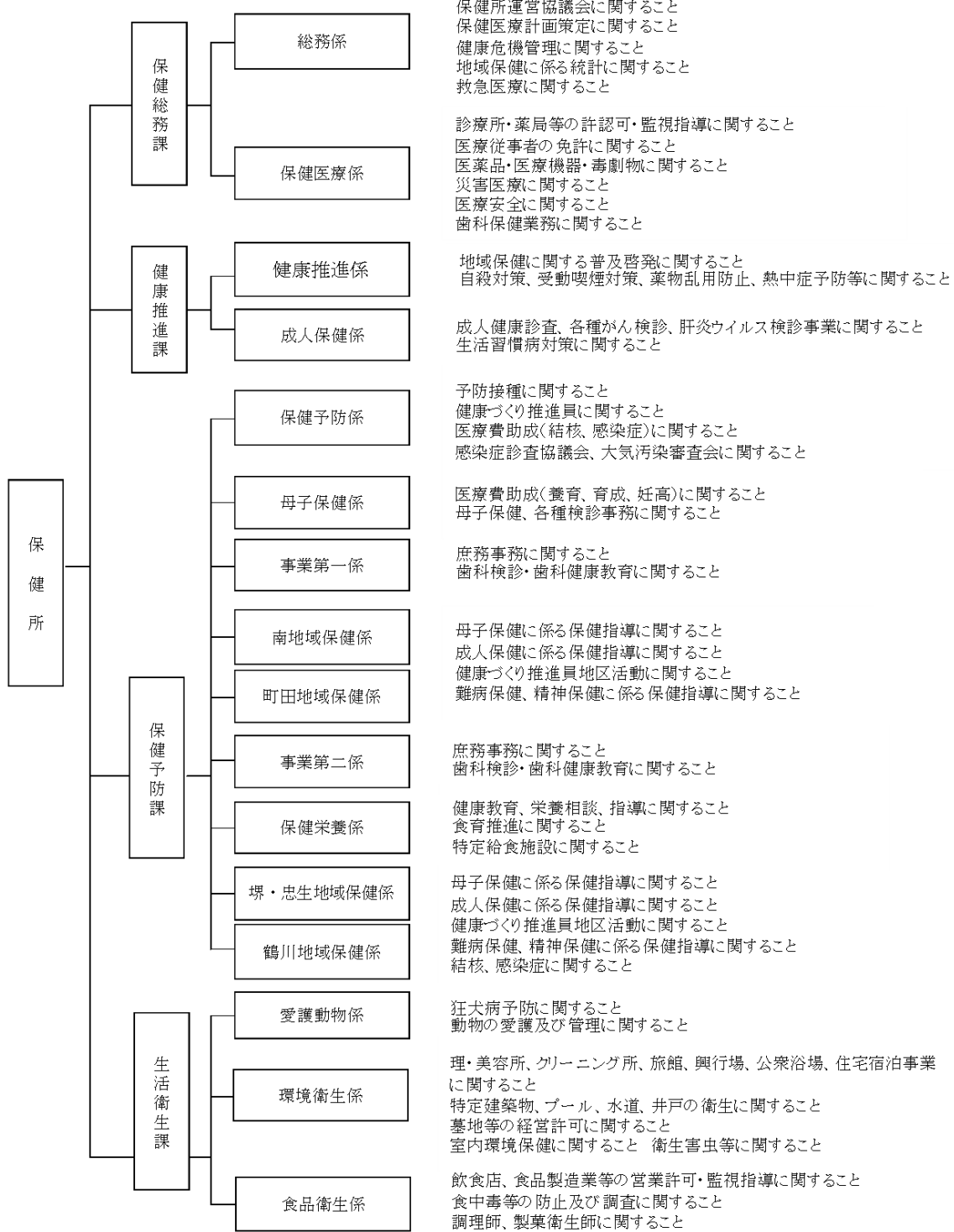

(2)職員配置表(表 5-1)

2019年4月1日現在

	総数		保健 所長	保健総務課		健康推進課		保健予防課		生活衛生課	
	職員	嘱託		職員	嘱託	職員	嘱託	職員	嘱託	職員	嘱託
総数	119	40	1	12	4	11	2	73	33	22	1
医師	3		1					2			
歯科医師	1			1							
事務	38	11		5	2	9	1	19	7	5	1
保健師	45	11		1		2	1	42	10		
看護師		5			1				4		
保育士		1							1		
心理相談員		1							1		
精神保健福祉士		2							2		
栄養士	6	5						6	5		
歯科衛生士	5	2		1				4	2		
薬剤師	6	1		1	1					5	
獣医師	8			1						7	
衛生技術	7			2						5	
放射線技師		1							1		

6 決算状況

2019年度歳入決算

款項目節	予算現額	収入済額
12. 分担金及び負担金	22,468,000	27,595,341
1. 負担金	22,468,000	27,595,341
3. 衛生費負担金	22,468,000	27,595,341
1. 保健所費負担金	4,580,000	3,677,279
2. 予防接種費負担金	17,888,000	23,918,062
13. 使用料及び手数料	37,478,000	34,256,500
1. 使用料	1,496,000	1,636,220
3. 衛生使用料	1,496,000	1,636,220
1. 健康福祉会館使用料	1,496,000	1,636,220
2. 手数料	35,982,000	32,620,280
3. 衛生手数料	35,982,000	32,620,280
1. 犬登録手数料	16,173,000	15,988,260
5. 保健所許可手数料	19,779,000	16,602,820
6. 諸証明手数料	30,000	29,200
14. 国庫支出金	71,647,000	75,461,617
1. 国庫負担金	17,488,000	16,631,211
2. 衛生費国庫負担金	17,488,000	16,631,211
1. 未熟児養育医療給付費負担金	9,112,000	8,839,577
2. 感染症対策費負担金	2,060,000	2,334,114
3. 結核患者入所医療療養費負担金	4,461,000	3,601,582
4. 医療給付費負担金	1,855,000	1,855,938
2. 国庫補助金	53,995,000	58,660,581
1. 総務費国庫補助金	675,000	675,000
8. 生活困窮者就労準備支援事業費等補助	675,000	675,000
3. 衛生費国庫補助金	53,320,000	57,985,581
2. 感染症対策費補助	25,558,000	31,093,000
3. 特定疾患等対策費補助	140,000	192,000
4. 結核患者医療療養費補助	661,000	643,581
5. 地域保健対策費補助	543,000	543,000
6. 子ども・子育て支援交付金	15,790,000	16,275,000
7. 健康増進対策費補助	5,323,000	3,934,000
8. 母子保健衛生費補助	5,305,000	5,305,000
3. 委託金	164,000	169,825
3. 衛生費委託金	164,000	169,825
1. 衛生統計調査委託金	164,000	169,825
15. 都支支出金	180,070,449	171,536,198
1. 都負担金	33,829,449	33,114,159
2. 衛生費都負担金	33,829,449	33,114,159
2. 健康増進事業費負担金	28,346,449	28,354,058
3. 医療給付費負担金	927,000	340,313
4. 未熟児養育医療給付費負担金	4,556,000	4,419,788
5. 感染症流行予測調査費負担金	0	0
2. 都補助金	133,872,000	127,240,717
2. 民生費都補助金	0	848,942
22. 子ども家庭支援包括補助事業費補助	0	848,942
3. 衛生費都補助金	133,872,000	126,391,775
1. 救急医療対策費補助	4,000,000	4,000,000
2. 予防接種事故対策費補助	2,730,000	2,258,775
3. 医療保健政策包括補助事業費補助	46,550,000	44,107,000
4. 訪問看護事業費補助	1,154,000	1,131,000
5. 食育推進活動支援事業費補助	850,000	850,000
6. 子ども・子育て支援交付金	15,790,000	16,275,000
9. 出産・子育て応援事業費補助	40,877,000	36,565,000
10. 在宅療養推進事業費補助	10,000,000	10,000,000
11. 地域自殺対策強化交付金	2,179,000	2,179,000
12. 受動喫煙防止対策促進事業費補助	9,742,000	9,026,000
3. 委託金	12,369,000	11,181,322
3. 衛生費委託金	12,369,000	11,181,322
2. 保健衛生事務委託金	12,369,000	11,181,322
16. 財産収入	3,240,000	3,240,000
1. 財産運用収入	3,240,000	3,240,000
1. 財産貸付収入	3,240,000	3,240,000
1. 土地建物貸付収入	3,240,000	3,240,000
20. 諸収入	264,000	1,152,593
4. 受託事業収入	0	3,092
3. 衛生費受託事業収入	0	3,092
1. 石綿健康被害救済給付事務受託収入	0	3,092
6. 雑入	264,000	1,149,501
3. 雑入	264,000	1,149,501
3. 衛生費雑入	264,000	1,119,364
2. 光熱水費使用料	0	92,339
6. 講習会等参加費	0	115,400
18. 後期高齢者医療制度長寿・健康増進事業費補助金	0	82,042
20. 航空機常時測定装置設置料	0	11,613
32. 実習生受入謝礼	264,000	260,000
39. 後期高齢者医療制度歯科健康診査事業等補助金	0	574,590
42. 委員謝礼過年度戻入金	0	13,500
43. 医療費過年度戻入金	0	17
合計	315,167,449	313,242,249

2019 年度歳出決算

歳出

(円)

款項目節	予算現額	支出済額	不用額
4. 衛生費	2,419,030,000	2,210,326,006	208,703,994
1. 保健衛生費	2,419,030,000	2,210,326,006	208,703,994
1. 保健総務費	251,178,604	247,403,369	3,775,235
1. 報酬	810,000	567,360	242,640
8. 報償費	768,000	503,440	264,560
9. 旅費	584,676	541,701	42,975
11. 需用費	4,236,505	3,107,101	1,129,404
消耗品費	1,159,930	1,117,909	42,021
印刷製本費	383,000	329,508	53,492
修繕料	123,540	123,540	0
医薬材料費	2,570,035	1,536,144	1,033,891
12. 役務費	1,776,944	459,147	1,317,797
13. 委託料	225,427,179	224,682,728	744,451
14. 使用料及び賃借料	78,000	77,232	768
18. 備品購入費	582,100	581,460	640
19. 負担金補助及び交付金	13,658,200	13,626,200	32,000
23. 償還金利息及び割引料	3,257,000	3,257,000	0
2. 健康推進費	451,482,000	387,615,930	63,866,070
4. 共済費	14,000	5,806	8,194
7. 賃金	1,994,000	1,888,734	105,266
8. 報償費	1,154,000	821,000	333,000
9. 旅費	58,000	41,532	16,468
11. 需用費	9,221,000	8,208,551	1,012,449
消耗品費	495,000	476,491	18,509
印刷製本費	8,726,000	7,732,060	993,940
12. 役務費	10,517,000	7,856,107	2,660,893
通信運搬費	10,478,000	7,817,939	2,660,061
広告料	8,000	7,876	124
保険料	31,000	30,292	708
13. 委託料	428,500,000	368,770,200	59,729,800
14. 使用料及び賃借料	0	0	0
23. 償還金利息及び割引料	24,000	24,000	0
3. 保健予防費	1,655,813,396	1,530,912,558	124,900,838
1. 報酬	5,617,000	4,953,256	663,744
4. 共済費	89,992,000	88,708,370	1,283,630
7. 賃金	40,568,000	37,145,007	3,422,993
8. 報償費	19,541,000	17,760,581	1,780,419
9. 旅費	917,000	815,799	101,201
11. 需用費	66,858,380	57,829,045	9,029,335
12. 役務費	4,561,000	4,163,472	397,528
13. 委託料	1,319,920,342	1,231,957,686	87,962,656
14. 使用料及び賃借料	788,000	618,605	169,395
15. 工事請負費	0	0	0
18. 備品購入費	217,000	179,496	37,504
19. 負担金補助及び交付金	52,409,674	43,638,947	8,770,727
20. 扶助費	34,242,000	22,996,993	11,245,007
22. 補償・補填及び賠償金	0	0	0
23. 償還金利息及び割引料	20,182,000	20,145,301	36,699
20. 生活衛生費	60,556,000	44,394,149	16,161,851
8. 報償費	438,000	376,400	61,600
9. 旅費	541,000	349,307	191,693
11. 需用費	11,294,000	8,769,268	2,524,732
消耗品費	3,142,000	2,740,781	401,219
印刷製本費	1,823,000	1,591,973	231,027
光熱費	4,068,000	3,003,820	1,064,180
修繕料	1,941,000	1,170,546	770,454
飼料費	320,000	262,148	57,852
12. 役務費	7,167,000	3,342,320	3,824,680
通信運搬費	1,126,000	922,140	203,860
手数料	6,022,000	2,402,430	3,619,570
保険料	19,000	17,750	1,250
13. 委託料	34,875,000	27,805,774	7,069,226
14. 使用料及び賃借料	415,000	393,866	21,134
18. 備品購入費	175,000	158,760	16,240
19. 負担金補助及び交付金	5,646,000	3,198,454	2,447,546
22. 補償・補填及び賠償金	1,000	0	1,000
23. 償還金利息及び割引料	4,000	0	4,000

7 研修・教育

(1) 研究報告

2019 年度公益財団法人富徳会研究助成歯科衛生学研究者助成部門

口腔機能評価を組み込んだ歯科口腔健診に基づく地域在住高齢者の口腔健康状態の分析
(保健総務課歯科衛生士)

(2) 人材育成研修-圏域での取り組み

南多摩保健医療圏では、政令市保健所も多摩地域の保健所としてネットワークを築いていけるよう、南多摩保健所が事務局となり、圏域 5 市(八王子市、町田市、多摩市、日野野市、稲城市)の連絡会や人材育成研修会を実施しており、町田市保健所も企画運営に協力している。

新任期保健師向け人材育成研修実施状況(表 7-1)

日程	内容	参加者数
9 月 12 日	プロの保健師であるために 「地域で求められる保健師であるために」 講師:南多摩保健所地域保健推進担当課長	9 月 12 日 全体 22 町田 6
9 月 20 日	「個別支援のためのアセスメント」 講師:公益財団法人東京都医学総合研究所 「事例検討」	9 月 20 日 全体 22 町田 6

中堅期保健師向け人材育成研修実施状況(表 7-2)

日程	内容	参加者数
11 月 18 日	「事業評価がよくわかるようになる！保健師のための研修」 講師：帝京平成大学ヒューマンケア学部看護学科准教授	全体 延 18
11 月 29 日		町田 延 3

南多摩保健医療圏地域保健・医療・福祉推進研修(人材育成研修:栄養士)実施状況(表 7-3)

日程	内容	出席者数
9 月 3 日	講演 「液体ミルク(乳児用調製液状乳)とは? ~その特徴と活用方法について“赤ちゃん防災プロジェクト”より～」 講師 公益社団法人 日本栄養士会 常務理事	全体:146 町田:30

食育シンポジウム実施状況(表 7-4)

日程	内容	出席者数
2020年 2月28日	<p>【第一部：基調講演】</p> <p>「多摩地域の食文化とその継承～地域で親しみ受け継ぐ和食～」</p> <p>講師：ふるさとの食を拓く会 代表</p> <p>【第二部：シンポジウム】</p> <p>『日本の伝統食が育む和のこころ～和食文化の継承と食育について考える～』</p> <p>コーディネーター：ふるさとの食を拓く会 代表</p> <p><取組報告></p> <p>1「病院における取組」</p> <p>医療法人社団三友会 あげぼの病院 管理栄養士</p> <p>2「保育園における取組」</p> <p>八王子ふたば保育園 園長</p> <p>3「農家における取組」</p> <p>石坂ファームハウス</p> <p><意見交換会></p>	<p>新型コロナ ウイルス感 染症の影響 で中止</p>

(3) 実習生指導

公衆衛生を担う人材の育成のため、大学等の依頼に基づき保健師学生や管理栄養士学生等の実習生を受け入れ、保健所事業の説明、公衆衛生活動の実践指導や体験参加等を実施している。

実習生指導状況(表 7-5)

対象	学校名	実習期間	受入 日数	実習生数		指導内容
				実	延	
保健師学生	杏林大学	4週間	39日	5人	98人日	健診・家庭訪問・面接・電話相談・健康教育・グループ活動の見学
管理栄養士学生	実践女子大学	7日	14日	8人	56人日	特定給食施設指導、食育推進、母子健康教育、成人健康教育、課題研究
	お茶の水女子大学	7日	21日	12人	84人日	
医学生	北里大学	1日	7日	14人	27人日	公衆衛生医師の役割、保健所業務の説明及び見学
歯科衛生士学生	アポロ歯科衛生士専門学校	2日	4日	8人	16人日	公衆衛生における歯科衛生士と保健所業務の説明、健診の見学

8 各種協議会

(1) 町田市主催

ア 保健所運営協議会

地域保健法に基づき、地域保健及び保健所の運営に関する事項を審議するため、保健所運営協議会を設置、開催している。

保健所運営協議会(表 8-1)

日程	内容	参加者数
2020年 3月19日	・「まちだ健康づくり推進プラン(第5次町田市保健医療計画)」の進捗について ・町田市保健所の2019年度の主な事業報告及び2020年度の主な事業計画について	新型コロナウイルス感染症の影響で中止

(2) 東京都南多摩保健所主催

南多摩保健医療協議会及び各部会や南多摩健康危機管理対策協議会が設置されており、南多摩保健医療圏域内における保健医療施策の協議や情報の共有を図っている。また、圏域内の保健・医療・福祉関係者への支援研修として、南多摩地域保健医療福祉フォーラムが開催されており参画している。

ア 南多摩地域保健医療協議会

南多摩地域保健医療協議会(表 8-2)

日程	内容
7月25日	南多摩地域保健医療協議会 ・地域保健医療推進プランのベースラインについて ・地域保健医療推進プランの取り組み状況調査について
2020年 1月20日	南多摩地域保健医療協議会 健康づくり部会 1 地域保健医療推進プランの事業実施状況について 2 地域保健医療推進プラン推進に係る各機関からの取組報告 3 その他
2020年 2月4日	南多摩地域保健医療協議会 地域医療・地域包括ケア部会 1 地域保健医療推進プランの事業実施状況について 2 地域保健医療推進プラン推進に係る各機関からの取組報告 3 その他
2020年 2月6日	南多摩地域保健医療協議会 健康安全部会 1 地域保健医療推進プランの事業実施状況について 2 地域保健医療推進プラン推進に係る各機関からの取組報告 3 その他

イ 南多摩保健医療圏地域保健医療推進プラン

南多摩保健医療圏（八王子市、町田市、日野市、多摩市、稲城市）に暮らす住民一人ひとりの健康増進と健康危機に対応する基本的な取組と今後の方向を示すものとして、「南多摩保健所医療圏地域保健医療推進プラン」を作成している。

「南多摩保健医療圏地域保健医療推進プラン」（平成 25 年度～平成 29 年度）に基づいて取組を行った。

(3)その他主催

ア 町田市保健医療協議会

町田市医師会主催による、町田市の保健医療行政の向上を目的とした協議会である。2019 年度は 7 月に開催され、町田市内の保健衛生に関する事項について協議を行った。

町田市保健医療協議会構成機関(表 8-3)

事務局	機関
○	町田市医師会
	町田市歯科医師会
	町田市薬剤師会
	町田消防署
	八王子労働基準監督署町田市署
	町田市
	町田市保健所

町田市保健医療協議会開催状況(表 8-4)

日程	内容	場所
7月18日	(1)医療情報連携システム(EHR)についての市の情報収集状況と見解について (2)フレイル対策における骨粗鬆症の評価について (3)生後1ヶ月健診の公費助成について (4)子宮頸がんワクチン(HPV ワクチン)定期予防接種に関する対応の改善について (5)学校検診の精度管理と委託検査会社の選定について (6)保育園に保育園歯科医を配置されたい (7)各歯科健診に関わる受診票を事前に通知されたい (8)高齢者歯科口腔機能健診対象年齢の引下げをされたい (9)セルフメディケーション講義のすすめ (10)町田市医療連携における情報通信技術(ICT)活用のための整備状況について	町田市医師会館