

I 保健所のあらし

1 保健所の沿革

年月	出来事		
1948. 1		保健所法全面改正	
1948. 10	保健所法（22. 9. 5 法律 101 号）の公布に伴い、東京都南多摩保健所が発足（町田保健所の前身）		
1955. 7	東京都南多摩保健所のうち、町田町・鶴川村・忠生村・堺村の1町3村を管轄する東京都町田保健所が新設された 管轄人口 57,622 人		
1958. 2	町田町・鶴川村・忠生村・堺村が合併し町田市となる		
1971. 5	鶴川地区に、東京都町田保健所鶴川保健相談所が新設された		
1974. 10	町田保健所木造庁舎の老朽化に伴い、鉄筋コンクリート2階建ての現庁舎に改築し、開所した		
1985. 10	鶴川保健相談所を人口増加に伴う保健需要に見合う施設とするため全面改築 改築に際し、鶴川市民センター等との合同庁舎とする		
1994. 7			地域保健法制定
1996. 7	「保健所の設置等に関する条例の一部を改正する条例」公布 多摩地域の保健所は、再編整備計画により12保健所となる 当保健所は「町田保健所」の名称で存続が決定 保健所機能強化のため増改築整備工事（研修棟整備）着工		
1997. 2	増改築工事（研修棟）竣工		
1997. 3	保健所再編整備の一環として、鶴川保健相談所が閉鎖となる		
1997. 4	鶴川保健相談所を町田市に移譲	地域保健法全面施行	
2001. 10	「多摩地域の保健サービスの再構築に向けて」発表	健康増進法施行	
2003. 5			
2004. 4	多摩地域の都保健所再編 八王子保健所、町田保健所は保健所政令市移行に備え存置		
2006. 7	「町田市の保健所政令市移行に関する検討会」設置		
2008. 5	「町田市の保健所政令市移行に関する都・市協議会」設置		
2009. 4	市職員派遣研修開始		
2010. 8			
2010. 12	市議会第四回定例会にて、町田市保健所条例制定（23. 4. 1 施行）町田市保健所設置決定		
2011. 4	町田市保健所発足 企画部門として保健企画課の設置 市保健所として動物管理行政を開始（これにより、環境保全課で行っていた動物管理業務が移譲される） 保健企画課、生活衛生課、保健対策課の3課体制となる 保健所政令市移行により、健康課より健康づくり推進事業が移譲される	地域保健法施行令改正「町田市が保健所政令市として指定される」	
2012. 7	保健企画課が町田市役所市庁舎7階に移転		
2013. 4	生活衛生課医薬指導係から医務業務係へ名称を変更 保健対策課感染症係と地域保健係を統合し、地域保健第一係・第二係へ名称を変更		
2015. 4	組織改正によりいきいき健康部が保健所といきいき生活部になる 保健所は保健総務課、健康推進課、保健予防課、生活衛生課の4課体制となる		
2021. 2	保健予防課に臨時接種推進室を設置		

2 管内の概況

町田市は、東京都心から南西 30 ～40km に位置し、半島のように神奈川県に突き出ている。東西 22.3km、南北 13.2km、面積は 71.55km² で、北部は八王子市と多摩市、東、西及び南部は川崎市、相模原市、横浜市、大和市と隣接し、神奈川県と隣接する距離が長くなっている。

人口は、1965 年代から始まった住宅公団、公社及び大手不動産業者等による大型団地の建設に伴い急増し、1982 年 5 月には 30 万人を突破し、2023 年 1 月 1 日現在 430,831 人（外国人登録人口含む）で八王子市について 2 番目に多い市である。

交通は、小田急線・東急田園都市線・JR 横浜線・京王相模原線が走り、首都圏の環状線（国道 16 号線）と放射線（国道 246 線・東名高速道路）が通っている。

町田市は「東京都保健医療計画（2018 年 3 月改定）」において、八王子市、日野市、多摩市及び稲城市とともに、「南多摩保健医療圏」に属している。



3 管内人口

(1) 性・年齢別人口及び年齢階級三区分割合 (表 3-1)

2023年1月1日住民登録人口

年齢	管内			
	総数	男	女	構成比
総数	430,831	210,535	220,296	100.0
0歳-4歳	13,766	7,060	6,706	3.2
5-9	17,196	8,867	8,329	4.0
10-14	19,414	9,961	9,453	4.5
15-19	21,269	10,852	10,417	4.9
20-24	23,848	12,129	11,719	5.5
25-29	20,384	10,393	9,991	4.7
30-34	19,782	10,101	9,681	4.6
35-39	23,506	11,997	11,509	5.5
40-44	27,487	13,938	13,549	6.4
45-49	34,356	17,313	17,043	8.0
50-54	37,881	19,273	18,608	8.8
55-59	30,385	15,671	14,714	7.1
60-64	24,340	12,103	12,237	5.6
65-69	22,244	10,739	11,505	5.2
70-74	28,022	12,877	15,145	6.5
75-79	24,859	10,833	14,026	5.8
80-84	21,216	8,926	12,290	4.9
85-89	13,365	5,265	8,100	3.1
90-94	5,724	1,864	3,860	1.3
95-99	1,564	349	1,215	0.4
100歳以上	223	24	199	0.1
不詳	0	0	0	0.0
年少人口 (0-14)	50,376	25,888	24,488	11.7
生産年齢人口 (15-64)	263,238	133,770	129,468	61.1
老年人口 (65歳以上)	117,217	50,877	66,340	27.2

(2) 人口ピラミッド (表 3-2)

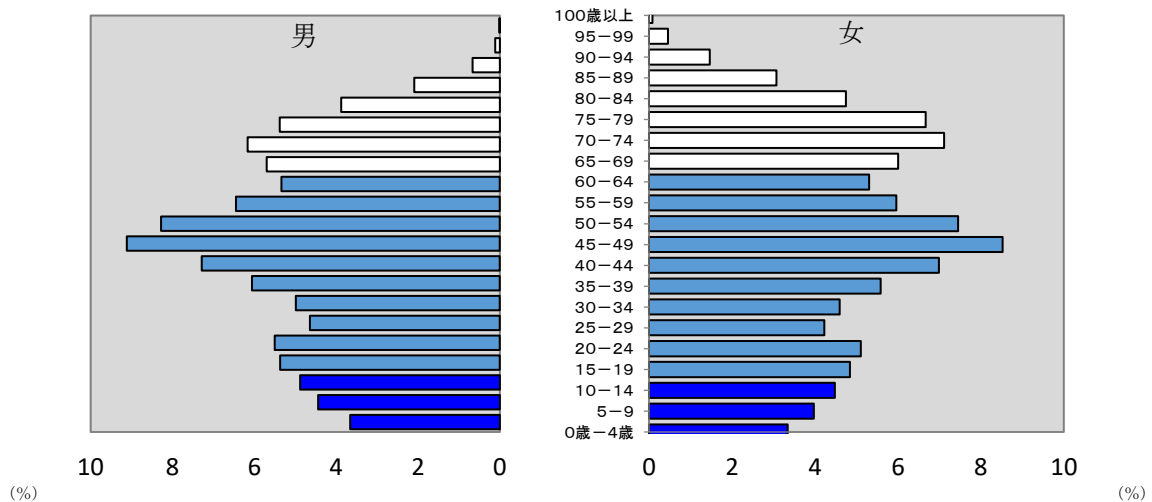

(3) 町別世帯数・人口 (表 3-3)

2023年1月1日住民登録人口

町名	世帯数	人口		
		総数	男	女
町田市総数	205,310	430,831	210,535	220,296
相原町	7,112	14,759	7,175	7,584
旭町	2,565	4,914	2,489	2,425
大蔵町	4,282	9,295	4,629	4,666
小川	5,878	13,775	6,764	7,011
小野路町	1,959	3,613	1,835	1,778
小山ヶ丘	5,106	12,944	6,234	6,710
小山田桜台	1,594	3,394	1,619	1,775
小山町	8,110	19,132	9,677	9,455
金井	4,914	11,465	5,639	5,826
金井ヶ丘	3,164	7,089	3,494	3,595
金井町	8	12	5	7
金森	6,743	14,337	6,876	7,461
金森東	3,368	7,051	3,361	3,690
上小山田町	1,822	4,632	2,332	2,300
木曾西	3,710	8,775	4,244	4,531
木曾東	8,199	14,224	6,830	7,394
木曾町	172	351	174	177
高ヶ坂	4,885	10,349	5,105	5,244
下小山田町	1,824	3,831	1,901	1,930
真光寺	2,380	5,306	2,588	2,718
真光寺町	714	1,533	808	725
凶師町	3,594	8,257	4,131	4,126
忠生	3,620	7,298	3,617	3,681
玉川学園	8,339	16,562	7,815	8,747
つくし野	2,834	6,487	3,060	3,427
鶴川	6,282	12,191	5,825	6,366
鶴間	4,437	9,902	4,808	5,094
常盤町	2,168	4,808	2,453	2,355
中町	5,910	10,344	5,110	5,234
成瀬	4,370	9,696	4,719	4,977
成瀬が丘	2,367	4,469	2,204	2,265
成瀬台	3,474	7,930	3,773	4,157
西成瀬	2,305	5,245	2,568	2,677
根岸	964	2,170	1,070	1,100
根岸町	333	721	351	370
能ヶ谷	5,023	10,758	5,209	5,549
野津田町	4,333	10,452	5,174	5,278
原町田	9,519	15,465	7,776	7,689
東玉川学園	1,461	3,311	1,611	1,700
広袴	1,518	3,370	1,743	1,627
広袴町	486	1,046	523	523
藤の台	2,842	4,628	2,203	2,425
本町田	10,437	20,801	10,097	10,704
南大谷	5,119	11,491	5,625	5,866
南つくし野	2,525	5,843	2,789	3,054
南成瀬	5,143	10,666	5,226	5,440
南町田	4,921	11,012	5,369	5,643
三輪町	3,296	6,680	3,551	3,129
三輪緑山	2,348	5,126	2,417	2,709
森野	7,147	13,075	6,188	6,887
薬師台	1,092	2,738	1,327	1,411
矢部町	821	1,931	995	936
山崎1丁目	389	778	374	404
山崎町	7,384	14,799	7,055	7,744

(4) 年次別人口の推移 (表 3-4)

各年 10 月 1 日 (国勢調査及び推計人口)

年次	町田市	東京都	全国
2012 年	425, 155	13, 225, 551	125, 957, 139
2013 年	426, 410	13, 301, 154	125, 704, 434
2014 年	426, 448	13, 398, 087	125, 431, 416
2015 年	426, 999	13, 515, 271	125, 319, 299
2016 年	428, 203	13, 636, 222	125, 020, 252
2017 年	429, 070	13, 742, 906	124, 648, 471
2018 年	428, 589	13, 843, 403	124, 218, 285
2019 年	429, 058	13, 942, 856	123, 731, 176
2020 年	429, 200	14, 047, 594	123, 398, 962
2021 年	430, 670	14, 011, 487	122, 780, 487
2022 年	431, 153	14, 040, 732	122, 030, 523

資料 全国人口 (日本人) については、総務省統計局による人口推計

東京都人口については、東京都総務局統計部による人口推計

4 施設の概要

(1) 町田市保健所中町庁舎

ア 施設の概要

所在地 東京都町田市中町二丁目 13 番 3 号
敷地面積 2,176.84 m²

(m²)

	本館		研修棟	
竣工	1974年9月28日		1997年2月14日	
構造・規模	鉄筋コンクリート造 地下1階 地上2階建		鉄骨造2階建 (1階ピロティ)	
内訳	地階	167.24	ピロティ	駐車場
	1階	614.58		
	2階	599.73	2階	研修室等
	塔屋	44.46		
	《附属施設》			
	犬舎	7.50		
	車庫	42.80		
計		1426.01		376.23

(2) 健康福祉会館

ア 施設の概要

所在地 東京都町田市原町田五丁目 8 番 21 号
敷地面積 1,817.14 m²

(m²)

竣工	1989年3月25日	
構造・規模	鉄筋コンクリート造 地下1階 地上4階建	
内訳	地階	769.74
	1階	998.25
	2階	929.91
	3階	892.41
	4階	787.11
	PH	51.62
計		4429.04

(3) 鶴川保健センター

ア 施設の概要

所在地 東京都町田市大蔵町 1981 番地 4
敷地面積 430.29 m²

(m²)

竣工	1985年10月15日	
構造・規模	鉄筋コンクリート造・地下 1階付2階建の1階の一部	
内訳	地階	
	1階	370.29
	2階	
計		370.29

5 保健所の組織及び分掌事務

(1) 保健所の組織図

(2022年4月1日現在)

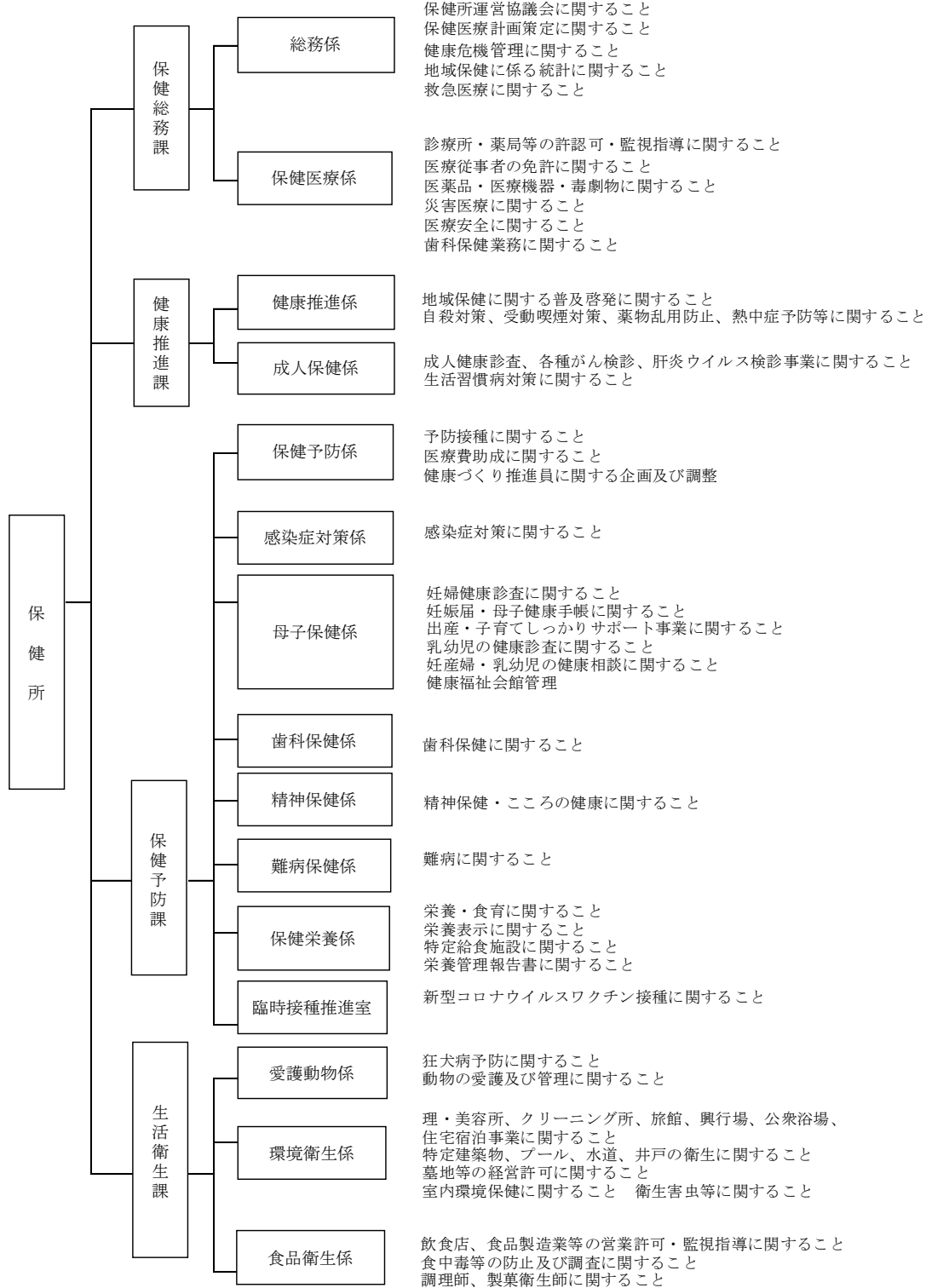

(2) 職員配置表 (表 5-1)

	総数		保健 所長	保健総務課		健康推進課		保健予防課		生活衛生課	
	職員	会計 年度		職員	会計 年度	職員	会計 年度	職員	会計 年度	職員	会計 年度
総数	126	65	1	15	4	11	4	78	56	21	1
医師	3		1					2			
歯科医師	1			1							
事務	54	28		8	2	10	3	32	22	4	1
保健師	37	17		1		1	1	35	16		
看護師	1	7			1			1	6		
保育士		1							1		
心理相談員											
精神保健福祉士		1							1		
栄養士	5	5						5	5		
歯科衛生士	4	3		1				3	3		
薬剤師	6	1		2	1					4	
獣医師	8									8	
衛生技術	7			2						5	
放射線技師		1							1		
助産師		1							1		

※休職または休業者の人数は計上していない。

6 決算状況

2022年度歳入決算

歳入		(円)	
款項目		予算現額	収入済額
13. 分担金及び負担金		30,580,000	31,845,768
	1. 負担金	30,580,000	31,845,768
	3. 衛生費負担金	30,580,000	31,845,768
14. 使用料及び手数料		36,931,000	33,036,440
	1. 使用料	1,200,000	1,882,470
	3. 衛生使用料	1,200,000	1,882,470
	2. 手数料	35,731,000	31,153,970
	3. 衛生手数料	35,731,000	31,153,970
15. 国庫支出金		5,179,992,000	5,183,608,210
	1. 国庫負担金	1,896,349,000	1,431,130,182
	3. 衛生費国庫負担金	1,896,349,000	1,431,130,182
	2. 国庫補助金	3,283,214,000	3,752,125,034
	1. 総務費国庫補助金	3,543,000	3,543,000
	2. 民生費国庫補助金	1,649,000	1,593,000
	3. 衛生費国庫補助金	3,278,022,000	3,746,989,034
	3. 委託金	429,000	352,994
	3. 衛生費委託金	429,000	352,994
16. 都支出金		764,412,000	575,695,016
	1. 都負担金	35,523,000	22,502,461
	3. 衛生費都負担金	35,523,000	22,502,461
	2. 都補助金	712,904,000	536,925,930
	2. 民生費都補助金	1,174,000	1,193,540
	3. 衛生費都補助金	711,730,000	535,732,390
	3. 委託金	15,985,000	16,266,625
	3. 衛生費委託金	15,985,000	16,266,625
17. 財産収入		3,240,000	3,240,000
	1. 財産運用収入	3,240,000	3,240,000
	1. 財産貸付収入	3,240,000	3,240,000
21. 諸収入		1,114,000	1,383,806
	4. 受託事業収入	1,000	1,560
	3. 衛生費受託事業収入	1,000	1,560
	6. 雑入	1,113,000	1,382,246
	6. 雑入	1,113,000	1,382,246
合計		6,016,269,000	5,828,809,240

2022 年度歳出決算

歳出		(円)		
款項目節		予算現額	支出済額	不用額
4.	衛生費	12,313,567,000	7,118,704,336	1,859,472,867
1.	保健衛生費	12,313,567,000	7,118,704,336	1,859,472,867
1.	保健総務費	472,066,500	458,685,985	13,380,515
1.	報酬	951,000	797,000	154,000
4.	共済費	6,000	0	6,000
7.	報償費	606,000	422,200	183,800
8.	旅費	179,520	120,319	59,201
10.	需用費	2,448,000	1,952,433	495,567
11.	役務費	919,000	887,854	31,146
12.	委託料	446,951,500	435,958,452	10,993,048
13.	使用料及び賃借料	187,480	113,292	74,188
14.	工事請負費	2,816,000	1,479,500	1,336,500
18.	負担金補助及び交付金	13,584,000	13,537,200	46,800
22.	償還金利子及び割引料	3,418,000	3,417,735	265
2.	健康推進費	471,448,000	383,014,056	88,433,944
1.	報酬	157,000	123,288	33,712
7.	報償費	948,000	738,000	210,000
8.	旅費	42,000	11,296	30,704
10.	需用費	7,853,000	7,439,665	413,335
11.	役務費	9,441,000	7,078,840	2,362,160
12.	委託料	452,623,000	367,238,967	85,384,033
22.	償還金利子及び割引料	384,000	384,000	0
3.	保健予防費	11,320,012,500	6,235,608,472	1,749,014,231
1.	報酬	35,511,000	31,707,075	3,803,925
4.	共済費	122,000	113,666	8,334
7.	報償費	15,916,000	13,618,684	2,297,316
8.	旅費	1,002,000	412,912	589,088
10.	需用費	115,800,315	100,710,279	15,090,036
11.	役務費	104,216,161	81,286,130	22,851,821
12.	委託料	7,359,609,659	5,160,338,724	1,643,151,348
13.	使用料及び賃借料	72,925,800	26,573,274	46,352,526
17.	備品購入費	2,613,000	2,555,300	57,700
18.	負担金補助及び交付金	62,289,000	48,431,457	13,857,543
19.	扶助費	457,999,365	457,131,950	867,415
21.	補償・補填及び賠償金	2,486,200	2,486,200	0
22.	償還金利子及び割引料	3,089,522,000	310,242,821	87,179
4.	生活衛生費	50,040,000	41,395,823	8,644,177
7.	報償費	262,000	248,000	14,000
8.	旅費	350,000	139,331	210,669
10.	需用費	8,931,000	8,238,956	692,044
11.	役務費	4,670,000	1,400,230	3,269,770
12.	委託料	30,908,000	27,157,549	3,750,451
13.	使用料及び賃借料	356,000	271,688	84,312
18.	負担金補助及び交付金	4,559,000	3,940,069	618,931
22.	償還金利子及び割引料	4,000	0	4,000

※予算現額から支出済額を引いた額が、不用額と一致しないのは繰越明許費等があるため

7 研修・教育

(1) 人材育成研修-圏域での取り組み

南多摩保健医療圏では、政令市保健所も多摩地域の保健所としてネットワークを築いていけるよう、南多摩保健所が事務局となり、圏域5市（八王子市、町田市、多摩市、日野市、稲城市）の連絡会や人材育成研修会を実施しており、町田市保健所も企画運営に協力している。

新任期保健師向け人材育成研修実施状況（表 7-1）

日程	内容	参加者数
12月8日	保健師として身につけておきたいコミュニケーションスキル ～個別支援へ活かせるスキルを身に着つけよう～ 講師：順天堂大学医療看護学部精神看護学	全体 18 町田 5
2023年 2月20日	個別支援の基本の基 ～情報の整理とアセスメントのポイントを学ぼう！～ 講師：東京都 医学総合研究所	全体 16 町田 5

中堅期保健師向け人材育成研修実施状況（表 7-2）

日程	内容	参加者数
-	開催なし	-

南多摩保健医療圏地域保健・医療・福祉推進研修（人材育成研修：栄養士）実施状況（表 7-3）

日程	内容	出席者数
10月4日	「食と健康情報をもっとわかりやすく！雑誌編集の手法から学ぶ 『見せ方』のワザ」 講師：女子栄養大学出版部 「栄養と料理」編集長	全体 152 町田 37

食育研修会実施状況（表 7-4）

日程	内容	出席者数
2023年 2月15日	「減塩と食育～各年代に向けたアプローチのポイント～」 講師：金城学院大学 生活環境学部 食環境栄養学科 教授	25

(2) 実習生指導

公衆衛生を担う人材の育成のため、大学等の依頼に基づき保健師学生や管理栄養士学生等の実習生を受け入れ、保健所事業の説明、公衆衛生活動の実践指導や体験参加等を実施している。

実習生指導状況 (表 7-5)

対象	学校名	実習 期間	受入 日数	実習生数		指導内容
				実	延	
保健師学生	東京慈恵会 医科大学	20日	60日	3人	178人	健診・家庭訪問・面接・電話相談・健康教育・グループ活動の見学
管理栄養士学生	二葉栄養専門 学校 実践女子大学 東京家政大学	6日	31日	24人	142人	母子健康教育及び成人健康教育の見学、特定給食施設指導及び保健栄養並びに食育推進の説明、課題研究
医学生	北里大学	1日	4日	34人	34人	公衆衛生医師の役割、保健所業務の説明
公認心理師	桜美林大学	1日	1日	2人	2人	保健所業務の説明聴講、乳幼児健診見学

8 各種協議会

(1) 町田市主催

ア 保健所運営協議会

地域保健法に基づき、地域保健及び保健所の運営に関する事項を審議するため、保健所運営協議会を設置、開催している。

保健所運営協議会（表 8-1）

日程	内容	参加者数
6月30日	<ul style="list-style-type: none">・ 諮問（（仮称）まちだ健康づくり推進プラン 24-31 の策定に関すること）・ 保健医療意識調査について・ これまでの新型コロナウイルス感染症の対応について	13
11月14日	<ul style="list-style-type: none">・ 各課事業の 2021 年度実績報告及び 2022 年度事業計画・ まちだ健康づくり推進プラン（第 5 次町田市保健医療計画）の進捗・ 保健医療意識調査結果の速報・ （仮称）まちだ健康づくり推進プラン 24-31 の体系図案	12
2023 年 3月24日	<ul style="list-style-type: none">・ （仮称）まちだ健康づくり推進プラン 24-31 の体系と考え方・ 町田市民の保健医療意識調査結果の概要・ （仮称）まちだ健康づくり推進プラン 24-31 の目指す姿と取組の方向性	11

(2) 東京都南多摩保健所主催

南多摩保健医療協議会及び各部会や南多摩健康危機管理対策協議会が設置されており、南多摩保健医療圏域内における保健医療施策の協議や情報の共有を図っている。また、圏域内の保健・医療・福祉関係者への支援研修として、南多摩地域保健医療福祉フォーラムが開催されており参画している。

ア 南多摩地域保健医療協議会

南多摩地域保健医療協議会（表 8-2）

日程	内容	会場
10月28日	<ul style="list-style-type: none"> ・南多摩保健医療圏地域保健医療推進プランについて ・令和3年度各部会の報告 ・南多摩保健医療圏地域保健医療推進プランの推進に係る取組状況について 	来所：東京都南多摩保健所 本館2階研修室・実習室 オンライン：Microsoft Teams meeting

イ 南多摩保健医療圏地域保健医療推進プラン

南多摩保健医療圏（八王子市、町田市、日野市、多摩市、稲城市）に暮らす住民一人ひとりの健康増進と健康危機に対応する基本的な取組と今後の方向を示すものとして、「南多摩保健所医療圏地域保健医療推進プラン」を作成している。

「南多摩保健医療圏地域保健医療推進プラン」（2018年度～2023年度）に基づいて取組を行った。

（3）その他主催

ア 町田市保健医療協議会

町田市の保健医療行政の向上を目的とし、町田市医師会を事務局として開催している協議会である。2022年度は7月に開催され、町田市内の保健衛生に関する事項について協議を行った。

町田市保健医療協議会構成機関（表 8-3）

事務局	機関
○	町田市医師会
	町田市歯科医師会
	町田市薬剤師会
	町田市民病院
	町田市
	町田市保健所

町田市保健医療協議会開催状況（表 8-4）

日程	内容	会場
7月28日	(1) ヤングケアラーへの対応についての具体的な方針 (2) 2025年問題に対する現状認識について	町田市医師会館