

I 保健所のあらし

1 保健所の沿革

年月	出来事		
1948. 1		保健所法全面改正	
1948. 10	保健所法（22. 9. 5 法律 101 号）の公布に伴い、東京都南多摩保健所が発足（町田保健所の前身）		
1955. 7	東京都南多摩保健所のうち、町田町・鶴川村・忠生村・堺村の1町3村を管轄する東京都町田保健所が新設された 管轄人口 57,622 人		
1958. 2	町田町・鶴川村・忠生村・堺村が合併し町田市となる		
1971. 5	鶴川地区に、東京都町田保健所鶴川保健相談所が新設された		
1974. 10	町田保健所木造庁舎の老朽化に伴い、鉄筋コンクリート2階建ての現庁舎に改築し、開所した		
1985. 10	鶴川保健相談所を人口増加に伴う保健需要に見合う施設とするため全面改築 改築に際し、鶴川市民センター等との合同庁舎とする		
1994. 7			地域保健法制定
1996. 7	「保健所の設置等に関する条例の一部を改正する条例」公布 多摩地域の保健所は、再編整備計画により12保健所となる 当保健所は「町田保健所」の名称で存続が決定 保健所機能強化のため増改築整備工事（研修棟整備）着工		
1997. 2	増改築工事（研修棟）竣工		
1997. 3	保健所再編整備の一環として、鶴川保健相談所が閉鎖となる		
1997. 4	鶴川保健相談所を町田市に移譲	地域保健法全面施行	
2001. 10	「多摩地域の保健サービスの再構築に向けて」発表	健康増進法施行	
2003. 5			
2004. 4	多摩地域の都保健所再編 八王子保健所、町田保健所は保健所政令市移行に備え存置		
2006. 7	「町田市の保健所政令市移行に関する検討会」設置		
2008. 5	「町田市の保健所政令市移行に関する都・市協議会」設置		
2009. 4	市職員派遣研修開始		
2010. 8			
2010. 12	市議会第四回定例会にて、町田市保健所条例制定（23. 4. 1 施行）町田市保健所設置決定		
2011. 4	町田市保健所発足 企画部門として保健企画課の設置 市保健所として動物管理行政を開始（これにより、環境保全課で行っていた動物管理業務が移譲される） 保健企画課、生活衛生課、保健対策課の3課体制となる 保健所政令市移行により、健康課より健康づくり推進事業が移譲される	地域保健法施行令改正「町田市が保健所政令市として指定される」	
2012. 7	保健企画課が町田市役所市庁舎7階に移転		
2013. 4	生活衛生課医薬指導係から医務薬務係へ名称を変更 保健対策課感染症係と地域保健係を統合し、地域保健第一係・第二係へ名称を変更		
2015. 4	組織改正によりいきいき健康部が保健所といきいき生活部になる 保健所は保健総務課、健康推進課、保健予防課、生活衛生課の4課体制となる		
2021. 2	保健予防課に臨時接種推進室を設置		

2 管内の概況

町田市は、東京都心から南西 30 ～40km に位置し、半島のように神奈川県に突き出ている。東西 22.3km、南北 13.2km、面積は 71.55km² で、北部は八王子市と多摩市、東、西及び南部は川崎市、相模原市、横浜市、大和市と隣接し、神奈川県と隣接する距離が長くなっている。

人口は、1965 年代から始まった住宅公団、公社及び大手不動産業者等による大型団地の建設に伴い急増し、1982 年 5 月には 30 万人を突破し、2022 年 1 月 1 日現在 430,385 人（外国人登録人口含む）で八王子市についで 2 番目に多い市である。

交通は、小田急線・東急田園都市線・JR 横浜線・京王相模原線が走り、首都圏の環状線（国道 16 号線）と放射線（国道 246 線・東名高速道路）が通っている。

町田市は「東京都保健医療計画（2018 年 3 月改定）」において、八王子市、日野市、多摩市及び稲城市とともに、「南多摩保健医療圏」に属している。



3 管内人口

(1) 性・年齢別人口及び年齢階級三区分割合 (表 3-1)

2022年1月1日住民登録人口

年齢	管内			
	総数	男	女	構成比
総数	430,385	210,497	219,888	100.0
0歳-4歳	14,029	7,238	6,791	3.3
5-9	17,418	8,976	8,442	4.0
10-14	19,718	10,038	9,680	4.6
15-19	21,423	10,992	10,431	5.0
20-24	23,504	11,998	11,506	5.5
25-29	19,838	10,114	9,724	4.6
30-34	20,002	10,336	9,666	4.6
35-39	23,898	12,137	11,761	5.6
40-44	28,383	14,299	14,084	6.6
45-49	35,856	18,104	17,752	8.3
50-54	37,367	19,135	18,232	8.7
55-59	28,456	14,587	13,869	6.6
60-64	23,502	11,618	11,884	5.5
65-69	23,010	11,069	11,941	5.3
70-74	29,924	13,674	16,250	7.0
75-79	23,912	10,375	13,537	5.6
80-84	20,430	8,769	11,661	4.7
85-89	12,654	4,990	7,664	2.9
90-94	5,326	1,682	3,644	1.2
95-99	1,505	338	1,167	0.3
100歳以上	230	28	202	0.1
不詳	0	0	0	0.0
年少人口 (0-14)	51,165	26,252	24,913	11.9
生産年齢人口 (15-64)	262,229	133,320	128,909	60.9
老年人口 (65歳以上)	116,991	50,925	66,066	27.2

(2) 人口ピラミッド (表 3-2)

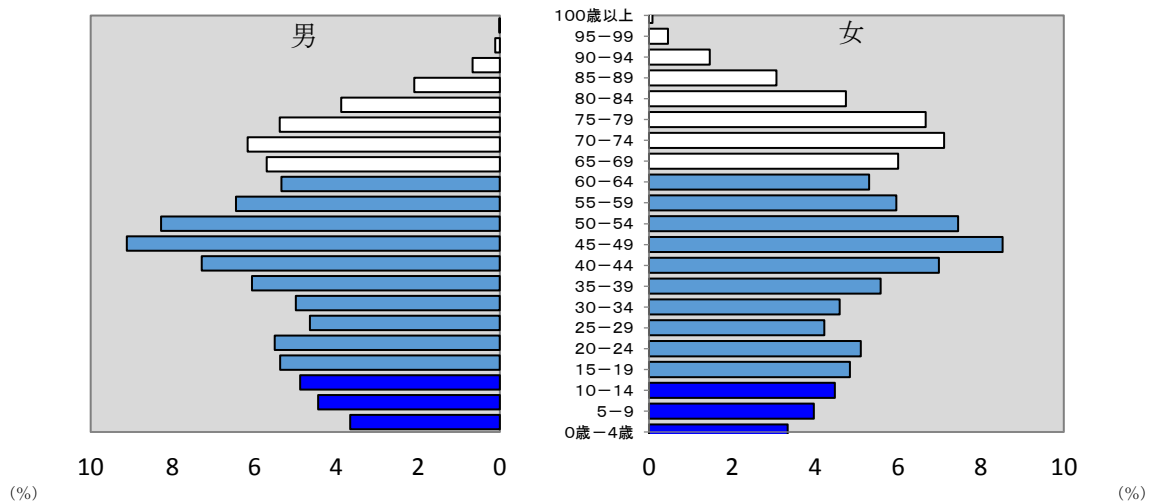

(3) 町別世帯数・人口 (表 3-3)

2022年1月1日住民登録人口

町名	世帯数	人口		
		総数	男	女
町田市総数	202,985	430,385	210,497	219,888
相原町	7,023	14,823	7,199	7,624
旭町	2,543	4,900	2,490	2,410
大蔵町	4,253	9,270	4,629	4,641
小川	5,866	13,892	6,849	7,043
小野路町	1,974	3,671	1,870	1,801
小山ヶ丘	5,029	12,863	6,225	6,638
小山田桜台	1,577	3,404	1,637	1,767
小山町	7,951	19,025	9,606	9,419
金井	4,839	11,403	5,640	5,763
金井ヶ丘	3,096	7,065	3,478	3,587
金井町	8	12	4	8
金森	6,723	14,412	6,920	7,492
金森東	3,360	7,135	3,396	3,739
上小山田町	1,817	4,695	2,364	2,331
木曽西	3,666	8,748	4,232	4,516
木曽東	8,210	14,365	6,922	7,443
木曽町	173	355	176	179
高ヶ坂	4,869	10,451	5,176	5,275
下小山田町	1,794	3,848	1,890	1,958
真光寺	2,346	5,322	2,599	2,723
真光寺町	710	1,546	811	735
凶師町	3,568	8,238	4,143	4,095
忠生	3,564	7,268	3,604	3,664
玉川学園	8,271	16,651	7,844	8,807
つくし野	2,816	6,503	3,069	3,434
鶴川	6,215	12,189	5,831	6,358
鶴間	3,983	8,867	4,286	4,581
常盤町	2,141	4,786	2,451	2,335
中町	5,814	10,297	5,089	5,208
成瀬	4,333	9,775	4,765	5,010
成瀬が丘	2,367	4,506	2,223	2,283
成瀬台	3,466	8,025	3,815	4,210
西成瀬	2,271	5,237	2,571	2,666
根岸	964	2,197	1,087	1,110
根岸町	333	724	356	368
能ヶ谷	4,979	10,791	5,209	5,582
野津田町	4,271	10,410	5,138	5,272
原町田	9,334	15,347	7,709	7,638
東玉川学園	1,465	3,355	1,639	1,716
広袴	1,530	3,439	1,769	1,670
広袴町	472	1,011	500	511
藤の台	2,840	4,702	2,249	2,453
本町田	10,425	21,006	10,202	10,804
南大谷	5,053	11,334	5,579	5,755
南つくし野	2,487	5,740	2,737	3,003
南成瀬	5,083	10,587	5,208	5,379
南町田	4,901	11,087	5,418	5,669
三輪町	3,216	6,596	3,500	3,096
三輪緑山	2,329	5,144	2,432	2,712
森野	7,062	13,080	6,188	6,892
薬師台	1,096	2,771	1,347	1,424
矢部町	752	1,759	915	844
山崎1丁目	388	787	379	408
山崎町	7,369	14,971	7,132	7,839

(4) 年次別人口の推移 (表 3-4)

各年 10 月 1 日 (国勢調査及び推計人口)

年次	町田市	東京都	全国
2011 年	425, 173	13, 191, 203	126, 180, 135
2012 年	425, 155	13, 225, 551	125, 957, 139
2013 年	426, 410	13, 301, 154	125, 704, 434
2014 年	426, 448	13, 398, 087	125, 431, 416
2015 年	426, 999	13, 515, 271	125, 319, 299
2016 年	428, 203	13, 636, 222	125, 020, 252
2017 年	429, 070	13, 742, 906	124, 648, 471
2018 年	428, 589	13, 843, 403	124, 218, 285
2019 年	429, 058	13, 942, 856	123, 731, 176
2020 年	429, 200	14, 047, 594	123, 398, 962
2021 年	430, 670	14, 011, 487	122, 780, 487

資料 全国人口 (日本人) については、総務省統計局による人口推計

東京都人口については、東京都総務局統計部による人口推計

4 施設の概要

(1) 町田市保健所中町庁舎

ア 施設の概要

所在地 東京都町田市中町二丁目 13 番 3 号
敷地面積 2,176.84 m²

(m²)

	本館		研修棟	
竣工	1974年9月28日		1997年2月14日	
構造・規模	鉄筋コンクリート造 地下1階 地上2階建		鉄骨造2階建 (1階ピロティ)	
内訳	地階	167.24	ピロティ	駐車場
	1階	614.58		
	2階	599.73	2階	研修室等
	塔屋	44.46		
	《附属施設》			
	犬舎	7.50		
	車庫	42.80		
計		1426.01		376.23

(2) 健康福祉会館

ア 施設の概要

所在地 東京都町田市原町田五丁目 8 番 21 号
敷地面積 1,817.14 m²

(m²)

竣工	1989年3月25日	
構造・規模	鉄筋コンクリート造 地下1階 地上4階建	
内訳	地階	769.74
	1階	998.25
	2階	929.91
	3階	892.41
	4階	787.11
	PH	51.62
計		4429.04

(3) 鶴川保健センター

ア 施設の概要

所在地 東京都町田市大蔵町 1981 番地 4
敷地面積 430.29 m²

(m²)

竣工	1985年10月15日	
構造・規模	鉄筋コンクリート造・地下 1階付2階建の1階の一部	
内訳	地階	
	1階	370.29
	2階	
計		370.29

5 保健所の組織及び分掌事務

(1) 保健所の組織図

(2021年4月1日現在)

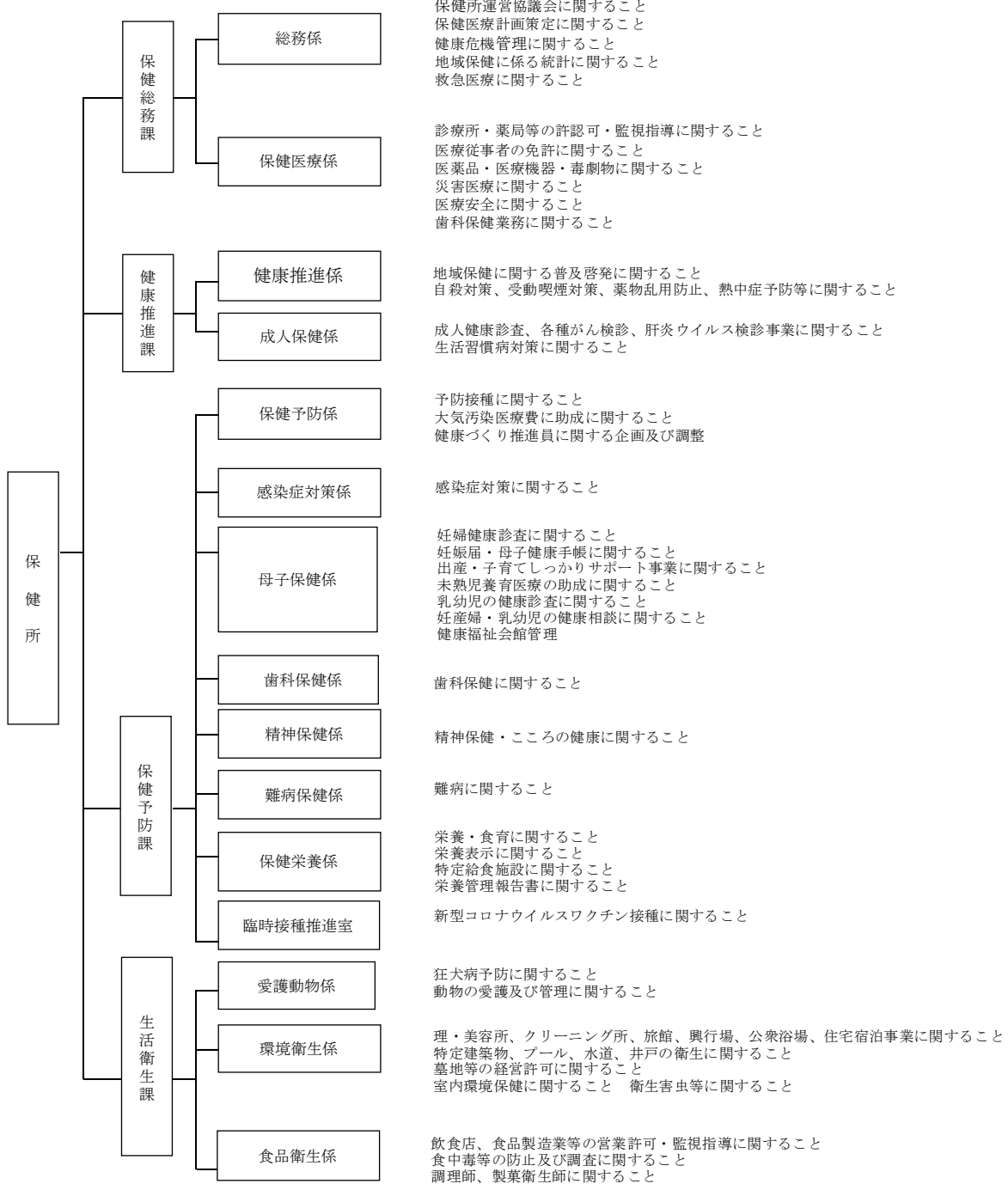

(2) 職員配置表 (表 5-1)

2021 年 4 月 1 日現在

	総数		保健 所長	保健総務課		健康推進課		保健予防課		生活衛生課	
	職員	会計 年度		職員	会計 年度	職員	会計 年度	職員	会計 年度	職員	会計 年度
総数	130	61	1	13	4	11	5	84	47	21	5
医師	3		1					2			
歯科医師	1			1							
事務	49	21		6	2	10	4	29	13	4	2
保健師	45	16		1		1	1	43	15		
看護師		5			1				4		
保育士		1							1		
心理相談員		4							4		
精神保健福祉士		1							1		
栄養士	6	4						6	4		
歯科衛生士	5	2		1				4	2		
薬剤師	6	2		2	1					4	1
獣医師	8									8	
衛生技術	7	2		2						5	2
放射線技師		1							1		
助産師		2							2		

6 決算状況

2021 年度歳入決算

歳入	(円)		
款項目節		予算現額	収入済額
13. 分担金及び負担金		23,240,000	27,983,981
1. 負担金		23,240,000	27,983,981
3. 衛生費負担金		23,240,000	27,983,981
1. 保健所費負担金		2,798,000	4,005,013
2. 予防接種費負担金		20,442,000	23,978,968
14. 使用料及び手数料		36,934,000	32,277,690
1. 使用料		1,200,000	1,774,710
3. 衛生使用料		1,200,000	1,774,710
1. 健康福祉会館使用料		1,200,000	1,774,710
2. 手数料		35,734,000	30,502,980
3. 衛生手数料		35,734,000	30,502,980
1. 大登録手数料		16,090,000	16,434,080
5. 保健所許可手数料		19,610,000	14,047,200
6. 諸証明手数料		34,000	21,700
15. 国庫支出金		7,271,209,000	8,490,883,440
1. 国庫負担金		2,615,841,000	2,720,250,698
2. 衛生費国庫負担金		2,615,841,000	2,720,250,698
1. 未熟児養育医療給付費負担金		6,383,000	6,384,163
2. 感染症対策費負担金		2,434,217,000	2,538,557,613
3. 結核患者入所医療療養費負担金		1,800,000	1,863,360
4. 医療給付費負担金		720,000	720,000
5. 感染症医療費負担金		172,721,000	172,725,562
2. 国庫補助金		4,655,368,000	5,770,632,742
1. 総務費国庫補助金		198,000,000	198,000,000
5. 新型コロナウイルス感染症対応地方創生臨時交付金		198,000,000	198,000,000
2. 民生費国庫補助金		1,266,000	1,266,000
6. 生活困窮者就労準備支援事業費等補助		1,266,000	1,266,000
3. 衛生費国庫補助金		4,456,102,000	5,571,366,742
2. 感染症対策費補助		4,428,999,000	5,537,252,000
3. 特定疾患等対策費補助		97,000	85,000
4. 結核患者医療療養費補助		299,000	293,742
5. 地域保健対策費補助		203,000	253,000
6. 子ども・子育て支援交付金		15,929,000	26,806,000
7. 健康増進対策費補助		5,422,000	1,523,000
8. 母子保健衛生費補助		5,153,000	5,154,000
16. 都支出金		289,489,000	323,844,202
1. 都負担金		32,624,000	23,443,218
2. 衛生費都負担金		32,624,000	23,443,218
2. 健康増進事業費負担金		28,947,000	20,014,000
3. 医療給付費負担金		360,000	237,137
4. 未熟児養育医療給付費負担金		3,191,000	3,192,081
5. 感染症流行予測調査費負担金		126,000	0
2. 都補助金		239,610,000	284,798,269
2. 民生費都補助金		751,000	742,500
21. 子ども家庭支援包括補助事業費補助		751,000	742,500
3. 衛生費都補助金		238,859,000	284,055,769
1. 救急医療対策費補助		4,000,000	4,000,000
2. 予防接種事故対策費補助		2,332,000	2,276,100
3. 医療保健政策包括補助事業費補助		32,989,000	33,706,000
4. 訪問看護事業費補助		1,112,000	694,669
5. 食育推進活動支援事業費補助		493,000	312,000
6. 子ども・子育て支援交付金		15,929,000	10,646,000
9. 出産・子育て応援事業費補助		38,118,000	35,726,000
10. 在宅療養推進事業費補助		5,000,000	5,000,000
11. 地域自殺対策強化交付金		1,073,000	1,073,000
12. 受動喫煙防止対策促進事業費補助		9,980,000	9,375,000
14. 高齢者肺炎球菌予防接種補助事業費補助		13,857,000	13,855,000
15. 新型コロナウイルス感染症緊急包括支援交付金		113,376,000	165,008,000
16. 新型コロナウイルス感染症自衛防止対策事業費補助		600,000	592,000
17. 地域外来・検査センター運営体制確保協力謝金		0	1,792,000
3. 委託金		17,255,000	15,602,715
3. 衛生費委託金		17,255,000	15,602,715
2. 保健衛生事務委託金		11,014,000	9,765,421
3. 出産応援事務委託金		6,241,000	5,837,294
17. 財産収入		3,240,000	3,240,000
1. 財産運用収入		3,240,000	3,240,000
1. 財産貸付収入		3,240,000	3,240,000
1. 土地建物貸付収入		3,240,000	3,240,000
21. 諸収入		1,206,000	1,199,619
4. 受託事業収入		1,000	1,560
3. 衛生費受託事業収入		1,000	1,560
1. 石綿健康被害救済給付事務受託収入		1,000	1,560
6. 雑入		1,205,000	1,198,059
雑入		1,205,000	1,198,059
3. 衛生費雑入		1,205,000	1,198,059
合計		7,625,318,000	8,879,428,932

2021 年度歳出決算

歳出

(円)

款項目節	予算現額	支出済額	不用額
4. 衛生費	9,655,885,390	7,611,326,882	861,870,508
1. 保健衛生費	9,655,885,390	7,611,326,882	861,870,508
1. 保健総務費	683,936,156	671,631,170	12,304,986
1. 報酬	220,000	175,700	44,300
7. 報償費	473,000	284,200	188,800
8. 旅費	75,000	66,892	8,108
10. 需用費	1,279,193	1,216,610	62,583
11. 役務費	1,031,300	1,028,884	2,416
12. 委託料	459,071,605	448,019,394	11,052,211
13. 使用料及び賃借料	102,000	77,232	24,768
17. 備品購入費	2,173,600	2,162,600	11,000
18. 負担金補助及び交付金	214,252,651	213,341,851	910,800
22. 償還金利息及び割引料	5,257,807	5,257,807	0
2. 健康推進費	381,169,210	368,110,941	13,058,269
1. 報酬	117,000	115,122	1,878
7. 報償費	697,500	659,000	38,500
8. 旅費	42,000	5,612	36,388
10. 需用費	6,600,000	5,406,005	1,193,995
11. 役務費	6,965,026	6,817,332	147,694
12. 委託料	366,747,684	355,107,870	11,639,814
3. 保健予防費	8,543,382,574	6,534,464,104	826,230,470
1. 報酬	39,669,000	29,232,058	10,436,942
4. 共済費	130,000	61,710	68,290
7. 報償費	38,381,278	32,042,384	5,533,894
8. 旅費	549,405	403,100	146,305
10. 需用費	64,370,133	49,521,679	11,848,454
11. 役務費	113,783,886	85,486,119	19,304,767
12. 委託料	7,826,601,168	6,027,097,985	699,074,183
13. 使用料及び賃借料	114,483,302	11,971,739	33,050,563
14. 工事請負費	159,500	159,500	0
18. 負担金補助及び交付金	53,652,000	45,401,105	8,250,895
19. 扶助費	273,541,902	235,028,155	38,513,747
22. 償還金利息及び割引料	18,061,000	18,058,570	2,430
4. 生活衛生費	47,397,450	37,120,667	10,276,783
7. 報償費	348,000	313,200	34,800
8. 旅費	171,000	93,072	77,928
10. 需用費	8,094,000	7,228,977	865,023
11. 役務費	4,521,000	1,070,824	3,450,176
12. 委託料	29,621,450	24,767,787	4,853,663
13. 使用料及び賃借料	376,500	306,552	69,948
17. 備品購入費	38,500	38,500	0
18. 負担金補助及び交付金	4,223,000	3,301,755	921,245
22. 償還金利息及び割引料	4,000	0	4,000

※予算現額から支出済額を引いた額が、不用額と一致しないのは繰越明許費があるため

7 研修・教育

(1) 人材育成研修-圏域での取り組み

南多摩保健医療圏では、政令市保健所も多摩地域の保健所としてネットワークを築いていけるよう、南多摩保健所が事務局となり、圏域5市（八王子市、町田市、多摩市、日野市、稲城市）の連絡会や人材育成研修会を実施しており、町田市保健所も企画運営に協力している。

新任期保健師向け人材育成研修実施状況（表 7-1）

日程	内容	参加者数
	新型コロナウイルス感染症の影響により中止	

中堅期保健師向け人材育成研修実施状況（表 7-2）

日程	内容	参加者数
	新型コロナウイルス感染症の影響により中止	

南多摩保健医療圏地域保健・医療・福祉推進研修（人材育成研修：栄養士）実施状況（表 7-3）

日程	内容	出席者数
	新型コロナウイルス感染症の影響により中止	

食育研修会実施状況（表 7-4）

日程	内容	出席者数
2022年2月9日	これからの食育～社会情勢に対応した食育活動をすすめるために～ 講師：東京家政学院大学 助教	29人

(2) 実習生指導

公衆衛生を担う人材の育成のため、大学等の依頼に基づき保健師学生や管理栄養士学生等の実習生を受け入れ、保健所事業の説明、公衆衛生活動の実践指導や体験参加等を実施している。

実習生指導状況 (表 7-5)

対象	学校名	実習 期間	受入 日数	実習生数		指導内容
				実	延	
保健師学生	東京慈恵会 医科大学	16日	32日	4人	128人	健診・家庭訪問・面接・電話相談・健康教育・グループ活動の見学
管理栄養士学生	お茶の水女子 大学 実践女子大学	6日	26日	20人	120人	母子健康教育及び成人健康教育の見学、特定給食施設指導及び保健栄養並びに食育推進の説明、課題研究
医学生	北里大学	1日	4日	32人	32人	公衆衛生医師の役割、保健所業務の説明
公認心理師	桜美林大学	1日	1日	2人	2人	保健所業務の説明見学

8 各種協議会

(1) 町田市主催

ア 保健所運営協議会

地域保健法に基づき、地域保健及び保健所の運営に関する事項を審議するため、保健所運営協議会を設置、開催している。

保健所運営協議会（表 8-1）

日程	内容	参加者数
2022年 2月28日 ～ 3月15日	<ul style="list-style-type: none"> ・「まちだ健康づくり推進プラン（第5次町田市保健医療計画）」の進捗について ・町田市保健所の2020年度の主な事業報告及び2021年度の主な事業計画について 	新型コロナウイルス感染症の影響により書面開催

(2) 東京都南多摩保健所主催

南多摩保健医療協議会及び各部会や南多摩健康危機管理対策協議会が設置されており、南多摩保健医療圏内における保健医療施策の協議や情報の共有を図っている。また、圏域内の保健・医療・福祉関係者への支援研修として、南多摩地域保健医療福祉フォーラムが開催されており参画している。

ア 南多摩地域保健医療協議会

南多摩地域保健医療協議会（表 8-2）

日程	内容	
10月21日～10月29日	南多摩地域保健医療協議会 <ul style="list-style-type: none"> ・南多摩保健医療圏地域保健医療推進プランについて ・部会設置及び委員の指名について ・南多摩保健医療圏地域保健医療福祉フォーラムについて 	新型コロナウイルス感染症の影響により書面開催

イ 南多摩保健医療圏地域保健医療推進プラン

南多摩保健医療圏（八王子市、町田市、日野市、多摩市、稲城市）に暮らす住民一人ひとりの健康増進と健康危機に対応する基本的な取組と今後の方向を示すものとして、「南多摩保健所医療圏地域保健医療推進プラン」を作成している。

「南多摩保健医療圏地域保健医療推進プラン」（2018年度～2023年度）に基づいて取組を行った。

(3) その他主催

ア 町田市保健医療協議会

町田市医師会主催による、町田市の保健医療行政の向上を目的とした協議会である。2021年度は10月に開催され、町田市内の保健衛生に関する事項について協議を行った。

町田市保健医療協議会構成機関（表 8-3）

事務局	機関
○	町田市医師会
	町田市歯科医師会
	町田市薬剤師会
	町田市民病院
	町田市
	町田市保健所

町田市保健医療協議会開催状況（表 8-4）

日程	内容	場所
10月28日	(1) 町田児童相談所の設置について (2) 教育委員会と医師会の連携強化 (教育委員会開催会議等への医師会役員の参加について)	町田市医師会館