2011年度の主な事業と予算額

～町田の未来を築く～

重要な取り組み

新中長期計画策定事業
10年先の町田を見据えたまちづくりと行政経営のあり方を市民とともに検討（2011年12月計画策定）　**4,595万円**

町田市保健所事業
保健所政令市への移行に伴い、2011年４月から保健所業務を開始　**2億9,890万円**

安心して暮らせるまち

市民生活における不安の解消に取り組み、市民が安心して暮らせるまちづくりを進めます。

予防接種費用助成事業
ヒブ・小児用肺炎球菌・子宮頸がん予防・高齢者用肺炎球菌のワクチン接種費用を助成　**3億3,123万円**

保健医療計画改定事業
「健康」の視点に立った総合的なまちづくりを推進するため計画を策定　**598万円**

小中一貫校整備事業
2012年４月に開校予定の大戸小学校・武蔵岡中学校合同校舎型の小中一貫校を整備　**3億8,480万円**

小山中学校新設事業
2012年４月に開校予定　**20億8,215万円**

小中学校空調機設置事業
中学校普通教室に空調機を設置　**6億3,100万円**

小中学校トイレ改修事業
小学校1年生にも使いやすく、快適な空間にするため、小学校中心にトイレを改修　**2億4,775万円**

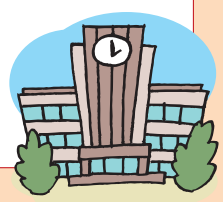

子ども手当支給事業
中学校終了前の子ども1人につき月額13,000円を支給　**97億1,743万円**

待機児童解消対策事業
民間保育所の整備を支援
家庭的保育者を増員ほか　**5億3,265万円**

公立保育園再編事業
山崎保育園増改築の実施設計ほか　**1,205万円**

子どもセンター整備事業
忠生地区子どもセンターの実施設計
町田地区子どもセンターの基本構想を策定　**2,427万円**

障がい者雇用特例子会社設立支援事業
障がい者の雇用に配慮する子会社の設立を支援　**300万円**

防災センター整備事業
災害時に司令塔となる防災センターの整備計画を策定　**850万円**

その他の災害対策予算については、予算特集号４面をご覧下さい

介護人材開発事業
介護人材の確保、育成の活動を支援　**1,031万円**

あんしん相談室事業
高齢者の地域見守りネットワークづくりの拠点となる「あんしん相談室」を設置　**1,308万円**

特別養護老人ホーム整備事業
2011年度に４施設（470床）開設予定　**3億2,532万円**

高齢社会総合計画改定事業
介護保険制度をはじめとする高齢者の地域での生活を支える取り組みを示す計画を策定　**723万円**

環境に配慮したまち

地球温暖化対策に取り組むとともに、みどり豊かなまちづくりを進めます。

ごみ減量普及事業
ごみの減量と資源化に向け、循環型のまちづくりを市民と行政の協働により推進　**8,551万円**

環境マスタープラン改定事業
新たな環境規制、環境政策等へ対応可能な基本計画に改定　**1,800万円**

リサイクル施設整備事業
今後のリサイクル施設等の整備について市民とともに検討　**3,371万円**

都市農業経営パワーアップ事業
トマトの温室整備費を支援　**4,500万円**

北部丘陵整備事業
農道、園路を整備　**7,901万円**

公園整備事業
薬師池西公園、三輪緑地などの用地整備　**9億9,903万円**