ご案内

最終処分場への残土受け入れについて

下小山田町にある最終処分場を覆土するにあたり、市内で発生した残土を有償で受け入れます。受け入れ対象等詳細は掘削前にお問い合わせ下さい。

問環境総務課☎797・9615

事業主の皆さんへ 退職金は国の制度で

中退共制度は、中小企業で働く従業員のための外部積立型の国の退職金制度です。掛金助成や税法上の優遇など、有利な特典がいっぱいです。ぜひご利用下さい。

問町田市産業観光課☎724・2129、中退共本部☎03・3436・0151（制度についての問い合わせ先）

ご注意下さい！ 駅前放置自転車

駅前に放置された自転車等が何者かに複数台持ち去られる事がありました。このような被害を防ぐためにも自転車駐車場をご利用下さい。

問交通安全課☎724・1136

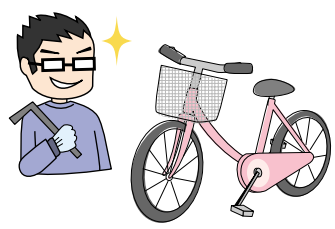

インターネット公売のお知らせ

市税の滞納処分により差し押さえた動産（版画）の公売を、次のとおり実施します。

○公売方法　せり売
○公売参加申込期間　7月10日（木）午後1時～24日（木）午後5時
○下見会　7月22日（火）午前10時～午後3時
※会場は市役所本庁舎地下特別会議室（大）。
○入札期間　7月30日（水）午後1時～8月1日（金）午後1時
○入開札の場所　ヤフー株式会社が提供するインターネット公売システム上
※詳細については、納税課（☎724・2122）にお問い合わせ下さい。
また、町田市ホームページでもご覧いただけます。

ご参加を

催し

子どもセンターばあん

【ばあんシアター　映画会】

直接会場へおいで下さい。

○日時　7月13日（日）午後2時～3時
○内容　ディズニー特集（ミッキーマウスのキャンピングカー、ミッキーマウスのバンドコンサートほか）

【夏の優雅なお茶会】

○対象　小学生以上の子とその保護者（二人一組）
○期日　8月3日（日）
○時間帯　①午前10時～②午前10時35分～③午前11時10分～④午前11時45分～⑤午後1時30分～⑥午後2時5分～⑦午後2時40分～⑧午後3時15分～
○定員　25組50人（抽選）
○会場　町田市民フォーラム
○費用　一人100円
○申し込み　往復ハガキに、催し名・参加者氏名・住所・学校名・学年・電話番号・希望の時間帯①～⑧を明記し、返信用にもあて先を書いて7月23日まで（必着）に子どもセンターばあん（〒194－0012、金森1700－9）へ。

【ばあんの夏キャンプ】

事前活動で食事作りの練習等を行い、大地沢で1泊2日のキャンプをします。

○対象　小学4～6年生
○日時　プレキャンプ（事前活動）＝7月19日（土）午後5時～6時、27日（日）午前10時～午後3時、キャンプ＝7月30日（水）～31日（木）
○定員　20人（申し込み順）
○費用　一人1000円
○申し込み　7月5日午前10時から直接こどもセンターばあんへ
※申し込みは本人または保護者に限ります。また、仲間作りも目的のため、友達同士・兄弟姉妹で申し込みを行っても同一グループには原則なりません。

問子どもセンターばあん☎788・4181

夏休み 子どもテスト教室

【インスタント麺・スナック菓子の塩分を調べよう！】

○対象　市内在住、在学の小学校3年生以上の方
○日時　7月25日（金）午前10時～正午
○会場　町田市民フォーラム
○講師　コンシューマー技術教育研究会・福岡ひとみ氏
○定員　16人（申し込み順）
○費用　100円
○申し込み　7月1日午前9時から電話で消費生活センター（☎725・8805）へ。

夏期特別講座

【身体と表現／感じる音、感じるリズム】

打楽器や和太鼓などを使い、リズム中心に音と身体の関わりを学びます。

○対象　小・中学校、高校等の教員優先、一般の方の申し込みも可
○期日　8月7日（木）、8日（金）
○時間　午前10時30分～午後7時（休憩あり、昼食持参）
○会場　版画美術館・講堂
○講師　和太鼓奏者・林幹氏
○定員　15人（抽選）
○費用　2000円
○申し込み　電話またはEメールに講座名・住所・氏名（ふりがな）・教員または一般の別・性別・年齢（任意）・電話番号を明記し、7月11日までに町田市コールセンター（☎724・5656、Eメール5656@machida.call-center.jp）へ。定員に達しなかった場合は開催日の前々日まで受け付けます。

問国際版画美術館☎726・2889

町田市フォトサロン

【春の薬師池公園作品展の講評会】

出展されている方以外の参加も可能です。

○日時　7月6日（日）午後1時30分～3時

【ばら作品展】

野津田公園ばら広場で撮影された作品の展覧会です。

○会期　7月9日（水）～7月14日（月）

問町田市フォトサロン☎736・8281

ゆうゆう版画美術館まつり

【「チャリティー・アートバザール2008」出展者募集】

○対象　作品を自分で管理販売できる団体・グループ
○期日　10月11日（土）、12日（日）
○会場　国際版画美術館前庭
○内容　絵画、版画、彫刻、陶芸、ガラスなどの美術作品の販売
○出展料　1団体・グループにつき2500円
○チャリティー　売上額の10％
○申し込み　申込書（国際版画美術館にあります。または、火・金曜日の午前中に電話でご連絡いただければ郵送します）に必要事項を記入し、7月20日までに郵送で「ゆうゆう版画美術館まつり」運営委員会事務局（〒194－0013、原町田4－28－1、☎726・3051）へ。
※応募多数時は調整します。

夏休み 障がい児・者水泳教室

〈Aコース〉
○期間　8月4日（月）～6日（水）
○時間　午前9時30分～11時30分
○会場　すみれ教室プール
※肢体不自由の方を優先。

〈Bコース〉
○期間　8月11日（月）～13日（水）
○時間　午前9時30分～11時30分
○会場　金井小学校プール（雨天中止）

◇

○対象　小学生以上で障がいがある方
○申し込み　電話で7月11日までに障がい福祉課（☎724・2147）へ。どちらか一つのコースのみの申し込みになります。また、当日会場での参加申し込みは受け付けません。
※心臓病、高血圧、循環器系に障がいのある方は医師に相談して下さい。伝染病疾患のある方は参加できません。
※送迎はありません。

夏休みチャレンジ教室～ぜひ参加してみませんか？～

問ひなた村☎722・5736

教室名		対象	日時	定員	費用	会場	申し込み
プラバンのモビール		小学生	7月23日（水）①午前10時～正午②午後1時～3時	各回36人	50円	ひなた村	往復ハガキ（1教室につき1人1枚）に教室名（コース名）・住所・氏名（ふりがな）・学年・電話番号・市外在住の方は学校名を明記し、7月7日まで（必着）にひなた村（〒194－0032、本町田2863、☎722・5736）へ。 ※定員を超えた場合は抽選です。また、定員に達しなかった教室は7月14日午前10時から電話で受け付けます。 ※②③の陶芸教室については、いずれも初参加者優先のうえ、抽選となります。 ※8月にも様々な教室を予定しています。詳しくはお問い合わせ下さい。
夏休み子ども陶芸教室	低学年コース	2日間とも参加できる小学1～3年生	7月23日（水）午前10時～午後3時＝形成、8月6日（水）午前10時～正午＝釉薬（ゆうやく）かけ	各コースとも20人	各コースとも300円（1kgにつき）		
	高学年コース	2日間とも参加できる小学4年生～中学生	7月24日（木）午前10時～午後3時＝形成、8月7日（木）午前10時～正午＝釉薬（ゆうやく）かけ				
夏休み親子陶芸教室		2日間とも参加できる小学生以上の子どもとその保護者	7月27日（日）午前10時～午後3時＝形成、8月10日（日）午前10時～正午＝釉薬（ゆうやく）かけ	24人	子ども300円、大人700円（1kgにつき）		
自然観察（夏の生き物を探そう！）		小学生とその保護者（①は子どもだけの参加可）	7月24（木）①午前7時～9時②午後6時30分～8時30分	各回とも20人			
木工作（低学年）		2日間とも参加できる小学1～3年生	7月26（土）、27日（日）いずれも午前10時～午後3時	20人	1000円		
ペットボトルロケットを作って飛ばそう		小・中学生	7月29日（火）①午前9時30分～正午②午後0時30分～3時③午後2時30分～5時	各回とも36人			
レザークラフト		小・中学生	7月31日（木）①午前9時30分～11時30分②午後1時30分～4時	各回とも36人	①はボールチェーンホルダーで160円②は4連のキーリングホルダーで530円		
七宝焼（額絵）		小学4年生～高校生	7月31日（木）午前10時～午後3時	20人	650円		

チャレンジ教室

【ヒップホップレッスン（後期）】

○対象　市内在住、在学の小学6年生～高校生の方
○活動日時　7月21日～9月29日までの毎週月曜日午後6時30分～8時（10・11月に各1回臨時レッスンあり）
○会場　ひなた村
○定員　20人（申し込み順）
○費用　2000円（全回分）
○申し込み　7月2日午前10時から電話でひなた村（☎722・5736）へ。

うきうきサタデーズ

【ココア・プティングをつくろう！】

○対象　小学生～18歳の方
○日時　7月12日（土）午後2時～4時
○会場　南大谷子どもクラブ
○定員　15人（申し込み順）
○費用　300円（当日徴収）
○申し込み　7月1日午前10時から直接または電話で南大谷子どもクラブ（☎739・6791）へ。

NO!
7月は政治家の寄附禁止強化月間
政治家が選挙区内の人にお金や物を贈ることは禁止されています。（お中元・夏祭りへの寄附等）